

### XIV.3 Katalog Keramik



Abb. 54: 1–3: Spätantike Lampen aus dem Schutt über Raum 14 der WE 4

Die hier vorgelegte, cursorische Bewertung der spätantiken Bauten über der WE 4 soll verdeutlichen, daß jene in den Schutt gesetzten Häuser mit größter Wahrscheinlichkeit bereits im 5. Jh. n. Chr. entstanden. Über deren Nutzungsdauer können naturgemäß keine gesicherten Aussagen gemacht werden. Jüngeres Fundmaterial fand sich ausschließlich in den diese Bauten überlagernden Schuttschichten.

#### XIV.2.9.2 Funde der Grabungen 1968–1971 (S/4)

Für die Bearbeitung der Funde aus der WE 4 wurde das gesamte Fundmaterial herangezogen und analysiert. Während die Zerstörungshorizonte ausschließlich in die jüngere Kaiserzeit datieren, fanden sich in den stratigraphisch nicht näher eingegrenzten, meterhohen Schuttaufüllungen der Räume vereinzelt spätantike Keramikfragmente, die dem 4. bzw. dem 5. Jh. zuzuordnen sind. Diese sind als *terminus post quem* für die Verschüttung zu werten und belegen, daß die WE 4 bald nach der Erdbebenkatastrophe des 3. Jh. vollständig aufgegeben wurde. Die in einzelnen Bereichen nachweisbare Nachnutzung knapp über dem ursprünglichen Bodenniveau wird man daher wohl in das ausgehende 3./4. Jh. setzen dürfen,<sup>404</sup> bevor man auf einem wesentlich höheren Niveau eine unregelmäßige und vom römischen Wohnkomplex abweichende Verbauung setzte. Lediglich aus dem Schutt des Raumes 14 stammen Lampen des 6. Jh. (Textabb. 54), deren genaue Fundhöhe jedoch nicht angegeben ist. Entgegen der ursprünglich postulierten Baugeschichte des Hanghauses 2 ist es demnach völlig ausgeschlossen, daß die römischen Wohnbauten bis in die Spätantike hinein genutzt wurden. Ganz im Gegenteil grenzt sich das Fundmaterial deutlich ab und ist unterschiedlichen Horizonten zuzuordnen.

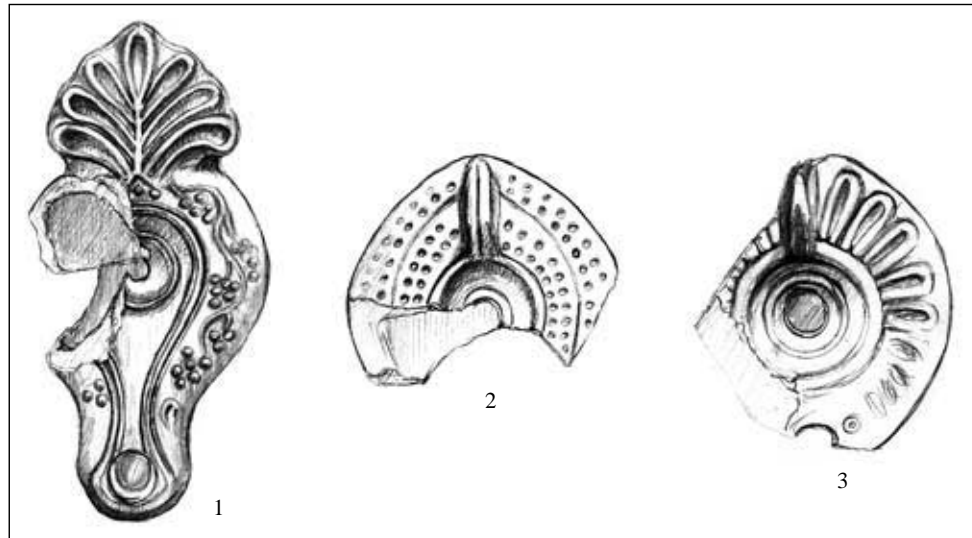
### XIV.3 Katalog Keramik

Der Keramikcatalog ist kontextuell geordnet und folgt in seinem Aufbau der Beschreibung des Baubefundes. Die Beschreibungen basieren z. T. auf Vorarbeiten von Emel Dereboyl u, Helga Jobst und Ulrike Outschar. Sofern möglich, wurden die zu den einzelnen Stücken vorhandenen Angaben überprüft und eine Farbbestimmung nach Munsell, Soil colour charts (1992) durchgeführt. Die Beschreibung der nicht mehr auffindbaren Stücke ist den vorliegenden Karteikarten entnommen. Daraus resultiert auch die Inhomogenität des Katalogs, da eine Überprüfung nicht immer möglich war. Bei den Datierungen wurde zwischen den Laufzeiten einzelner Typen und jenen des Fundkontextes unterschieden. Dadurch ist ein schneller und übersichtlicher Vergleich von bislang geläufigen Datierungsansätzen mit neuen, sich aus der Bearbeitung des Fundmaterials ergebenden Erkenntnissen möglich. Für einen Großteil der hier vorgelegten Keramikformen existieren bereits etablierte Typologien und Datierungsgerüste. In diesen Fällen wurden lediglich die maßgebliche Bestimmungsliteratur sowie örtlich nahe liegende bzw. chronologisch relevante Parallelen zitiert. Auf kontroverse Angaben wurde dagegen verzichtet, Erläuterungen und Diskussionen finden sich ergänzend dazu im Text. Die hier zitierten Parallelen aus dem Hanghaus 2 beziehen sich einerseits auf die WE 4, andererseits auf die ebenfalls bereits bearbeiteten, jedoch noch nicht publizierten Funde in den WE 1 und 2. Durch diese Vorgangsweise soll die Homogenität des Fundspektrums über die Grenzen einzelner, in sich abgeschlossener Wohnbereiche hinweg deutlich gemacht werden.

Folgende Abkürzungen wurden verwendet:

|        |   |
|--------|---|
| H/1    | Hellenistische Phase/Fundkomplex 1 usw. |
| BI/1   | Bauphase I/Fundkomplex 1 usw.           |
| BI'/1  | Bauphase I'/Fundkomplex 1 usw.          |
| BII/1  | Bauphase II/Fundkomplex 1 usw.          |
| BIII/1 | Bauphase III/Fundkomplex 1 usw.         |
| BIV/1  | Bauphase IV/Fundkomplex 1 usw.          |
| BIV'/1 | Bauphase IV'/Fundkomplex 1 usw.         |
| Z/1    | Zerstörung/Fundkomplex 1 usw.           |

<sup>404</sup> Siehe dazu Thür, Kap. IV.7. Diesen Befunden kann kein Keramikmaterial zugeordnet werden.

**Hellenismus/Fundkomplex 1 (H/1)**

*FO/FJ: Raum 6, Sond. 2, Nord, zwischen Mauern, Felsrinne, bis 1,7 m, 1992*

**K 1 Becher** (Taf. 147)

AO: GHD, InvNr 92/39/1  
 Gattung: hellenistische Reliefkeramik  
 Ton: 5YR6/6–5/6 reddish yellow-yellowish red, mittelhart, fein, kompakt, feine weiße Einschlüsse, wenig Glimmer.  
 Überzug: 10R5/6 red, flächig, kompakt, matt glänzend.  
 Dekor: 16(?)-blättrige Bodenrosette, darum Blattkelch, bestehend aus Akanthusblättern und schmalem Blatt.  
 Maße: erh. H 1,2 cm  
 Erh.: Bodenrosette, Teil der Wandung  
 Dat. nach Stück: 2. H. 2. Jh. v. Chr.  
 Dat. nach Fundkontext: 2. H. 2. Jh. v. Chr.  
 Par.: s. dazu Beispiele bei Ladstätter, Brunnen, K 43.  
 Werkstatt: Monogramm-Werkstatt  
 Par./H1: vgl. Ladstätter, Brunnen, K 43.  
 Lit.: Dereboylu, Hellenistische Keramik, Nr. 97.

**K 2 Becher** (Taf. 147)

AO: GHD, InvNr 92/39/2  
 Gattung: hellenistische Reliefkeramik  
 Ton: 5YR7/4–6/4 pink-light reddish brown, hart, fein, kompakt, Glimmer.  
 Überzug: 2.5YR4/6 dark red, glänzend, kompakt, flächig.  
 Dekor: Rankenbordüre mit Dreipunktgruppen, darunter Akanthusblatt.  
 Maße: erh. H 3,4 cm  
 Erh.: Wandfragment  
 Dat. nach Stück: 2. H. 2. Jh. v. Chr.  
 Dat. nach Fundkontext: 2. H. 2. Jh. v. Chr.  
 Par.: Mitsopoulos-Leon, Staatsmarkt, D 2; Gassner, Südtor, Nr. 257.  
 Werkstatt: Monogramm-Werkstatt  
 Par./H2: Dereboylu, Hellenistische Keramik, Nr. 204.  
 Lit.: Dereboylu, Hellenistische Keramik, Nr. 208.

**K 3 Fischteller** (Taf. 147)

AO: GHD, InvNr 92/39/6  
 Gattung: hellenistische Firnisware  
 Ton: 7.5YR6/4 light brown, hart, fein, porös, viel feiner Glimmer, feine weiße Einschlüsse.  
 Überzug: metallisch glänzend, flächig, teilweise abgerieben, an Innenkante ausgenommener tonfarbener Randstreifen.  
 Farbe außen: 7.5YR3/0; Farbe innen: 7.5YR3/0  
 Maße: erh. H 1,9 cm  
 Erh.: Randfragment  
 Dat. nach Stück: 3./2. Jh. v. Chr.  
 Dat. nach Fundkontext: 2. H. 2. Jh. v. Chr.  
 Par.: Rotroff, Hellenistic Pottery, Taf. 51; Gassner, Südtor, Nr. 92–93; Mitsopoulos-Leon, Staatsmarkt, A 41.  
 Par./H1: Ladstätter, Brunnen, K 283; Outschar, Fundkomplexe, Nr. 1.  
 Par./H2: Outschar, Baugeschichte, Abb. 1 Nr. 1–2.

**K 4 Schale** (Taf. 147)

AO: GHD, InvNr 92/39/4  
 Gattung: hellenistische Firnisware  
 Ton: 7.5YR5/3 brown, hart, fein, kompakt, Glimmer, feine weiße Einschlüsse.  
 Überzug: innen, schwarz, matt glänzend, kompakt  
 Farbe außen: 10YR6/3; Farbe innen: 7.5YR4/0  
 Maße: BDm 3,8 cm  
 Erh.: Bodenfragment  
 Dat. nach Stück: 2./1. Jh. v. Chr.  
 Dat. nach Fundkontext: 2. H. 2. Jh. v. Chr.  
 Par./H1: Ladstätter, Brunnen, K 235.

**K 5 Lagynos** (Taf. 147)

AO: GHD, InvNr 92/39/5  
 Gattung: weißgrundige Keramik  
 Ton: 5YR6/6 reddish yellow, hart, fein, kompakt, Glimmer, sehr feine weiße Einschlüsse.  
 Überzug: außen, weiß, matt, kompakt  
 Farbe Bemalung: 2.5YR5/6; Farbe innen: 7.5YR6/6  
 Dekor: auf der Schulter vertikale Blattzungen, darunter horizontale Bänder.  
 Maße: erh. H 3,7 cm  
 Erh.: Wandfragment  
 Dat. nach Stück: 2./1. Jh. v. Chr.  
 Dat. nach Fundkontext: 2. H. 2. Jh. v. Chr.  
 Par.: Rotroff, Hellenistic Pottery, Taf. 90 Nr. 1514; Mitsopoulos-Leon, Staatsmarkt, E 9.  
 Lit.: Dereboylu, Hellenistische Keramik, Nr. 43.

**K 6 Amphore** (Taf. 147)

AO: GHD, InvNr 92/39/3  
 Ton: 7.5YR7/4–7/6 pink-reddish yellow, hart, fein, kompakt, feine weiße Einschlüsse.  
 Farbe außen: 7.5YR7/4; Farbe innen: 7.5YR7/4  
 Maße: RDm 11 cm, erh. H 5,5 cm  
 Erh.: Randfragment  
 Dat. nach Stück: 2. Jh. v. Chr.  
 Dat. nach Fundkontext: 2. H. 2. Jh. v. Chr.  
 Par.: Gassner, Südtor, Nr. 393–396; Lawall, in Druck (koisch).  
 Par./H1: Ladstätter, Brunnen, K 277 (mit weiteren Parallelen).

**Hellenismus/Fundkomplex 2 (H/2)**

*FO/FJ: Raum 7, W-Ende, südlich neben Kanal, 1992*

**K 7 Schälchen** (Taf. 147)

AO: GHD, InvNr 92/59/1  
 Gattung: Westabhang-Nachfolgeware  
 Ton: 5YR6/6 reddish yellow, hart, fein, kompakt, sehr feine weiße Einschlüsse, wenig Glimmer.  
 Überzug: flächig, Farbe außen 2.5YR4/6 dark red, etwas fleckig; Farbe innen: 2.5YR5/8 red-dark red, matt glänzend, kompakt.  
 Dekor: in weißer Farbe 10YR7/4 gemalter, horizontaler Efeublattkranz  
 Maße: RDm 9 cm, erh. H 2,4 cm  
 Erh.: Randfragment  
 Dat. nach Stück: 2. Jh. v. Chr.  
 Dat. nach Fundkontext: 2. H. 2. Jh. v. Chr.  
 Par.: Mitsopoulos-Leon, Staatsmarkt, B 41–79; Liko, Lukasgrab, Taf. 57 Nr. 48; Gassner, Südtor, Nr. 170–173.  
 Par./H1: Ladstätter, Hellenistischer Fundkomplex, K 287; Outschar, Fundkomplexe, Nr. 15.  
 Par./H2: Outschar, Baugeschichte, Nr. 48.

**K 8 Teller** (Taf. 147)

AO: GHD, InvNr 92/59/2  
 Gattung: hellenistische Firnisware  
 Ton: 7.5YR6/6 reddish yellow, mittelweich, kompakt, starker feiner Glimmer, feine weiße, graue und schwarze Einschlüsse.  
 Überzug: 2.5YR5/6 red, innen, außen abgeronnen, matt glänzend, teilweise abgerieben.  
 Dekor: Palmettenstempel auf Bodeninnenseite  
 Farbe außen: 7.5YR7/4  
 Maße: BDm 7 cm, erh. H 3 cm  
 Erh.: Bodenfragment  
 Dat. nach Stück: 2./1. Jh. v. Chr.  
 Dat. nach Fundkontext: 2. H. 2. Jh. v. Chr.  
 Par.: Gassner, Südtor, Taf. 9.  
 Par./H1: Ladstätter, Hellenistischer Fundkomplex, K 311–312.

**Hellenismus/Fundkomplex 3 (H/3)**

*FO/FJ: Raum 7, Sond. 1/92, NO-Füllung, bis 1,6 m;  
 Raum 7, Sond. 1/92, NO tiefe BG, bis 2,2 cm, 1992*

### XIV.3 Katalog Keramik

#### K 9 Becher (Taf. 147)

AO: GHD, InvNr 92/49/2  
 Gattung: hellenistische Reliefkeramik  
 Ton: 2.5YR4/1 dark grayish brown, hart, fein, kompakt, wenig feine weiße Einschlüsse, Glimmer.  
 Überzug: flächig, 2.5Y3/6 dunkelgrau, matt glänzend, an der Außenseite stark abgerieben.  
 Dekor: Randbordüre: 8-blättrige Rosette, Bordüre mit Blattsträußchen  
 Maße: erh. H 3,8 cm  
 Erh.: Randfragment  
 Dat. nach Stück: 2. H. 2. Jh. v. Chr.  
 Dat. nach Fundkontext: 2. H. 2. Jh. v. Chr.  
 Werkstatt: Monogramm-Werkstatt  
 Lit.: Dereboylu, Hellenistische Keramik, Nr. 121.

#### K 10 Echinusschale (Taf. 147)

AO: GHD, InvNr 92/49/1  
 Gattung: hellenistische Firnisware  
 Ton: 2.5Y5/8 red, weich, fein, feinporös, feiner Glimmer, feine weiße Einschlüsse.  
 Überzug: flächig, 2.5YR4/8 dark red, matt glänzend, fleckig, teilweise abgerieben.  
 Maße: RDm 12 cm, erh. H 3,9 cm  
 Erh.: 2 Randfragmente  
 Dat. nach Stück: 2./1. Jh. v. Chr.  
 Dat. nach Fundkontext: 2. H. 2. Jh. v. Chr.  
 Par.: Rotroff, Hellenistic Pottery, Taf. 63 Nr. 1023; Mitsopoulos-Leon, Staatsmarkt, A 15 (aber dickwandiger).  
 Par./H1: Ladstätter, Brunnen, K 81; Outschar, Fundkomplexe, Nr. 5. 10. 20. 27. 41. 44. 47.  
 Par./H2: Outschar, Baugeschichte, Abb. 10–11; Ladstätter – Lang-Auinger, Apollon Kitharodos-Statuette, Nr. 28.

#### K 11 (Große) Echinusschale (Taf. 147)

AO: GHD, InvNr 92/50/1  
 Gattung: späthellenistische Firnisware  
 Ton: 5YR5/6 yellowish red, hart, fein, kompakt, Glimmer, vereinzelt weiße Einschlüsse.  
 Überzug: flächig, 2.5YR5/6–5/8 red, matt glänzend, kompakt, fleckig, zweifärbig gebrannt.  
 Farbe Rand: 2.5YR2/0  
 Maße: RDm 19 cm, erh. H 6 cm  
 Erh.: Randfragment  
 Dat. nach Stück: 2./1. Jh. v. Chr.  
 Dat. nach Fundkontext: 2. H. 2. Jh. v. Chr.  
 Par.: Rotroff, Hellenistic Pottery, Taf. 63; Gassner, Südtor, Nr. 63; Mitsopoulos-Leon, Staatsmarkt, A 3.  
 Par./H1: Ladstätter, Brunnen, K 74; Outschar, Fundkomplexe, Nr. 19.  
 Par./H2: Ladstätter – Lang-Auinger, Apollon Kitharodos-Statuette, Nr. 30. 32.

#### K 12 Halbkugelige Fußschale (Taf. 147 und 208)

AO: GHD, InvNr 92/49/3  
 Gattung: hellenistische Firnisware  
 Ton: 7.5YR5/4–5/6 brown – strong brown, hart, fein, kompakt, sehr viel feiner Glimmer, feine weiße Einschlüsse.  
 Überzug: flächig, Bodenunterseite ausgespart, 2.5YR5/6 red, zweifärbig gebrannt, matt glänzend, teilweise abgerieben.  
 Farbe Rand außen: 7.5YR4/0; Farbe außen: 2.5YR5/6; Farbe Boden: 10YR7/3; Farbe innen: 2.5YR5/6.  
 Maße: RDm 13,6 cm, BDm 7 cm, H 6,1 cm  
 Erh.: 2 Drittel  
 Dat. nach Stück: M. 2. Jh. v. Chr.–M. 1. Jh. v. Chr.  
 Dat. nach Fundkontext: 2. H. 2. Jh. v. Chr.  
 Par.: Rotroff, Hellenistic Pottery, Taf. 64 Nr. 1044; Hayes, Troja, Nr. 40.  
 Par./H1: Outschar, Fundkomplexe, Nr. 9.  
 Par./H2: Outschar, Baugeschichte, Abb. 12 Nr. 93.

#### Hellenismus/Fundkomplex 4 (H/4)

FO/FJ: Raum 7, Sond. 1/92, Nord, bei Mauer, Füllung Lehm-boden (bis 1,16/1,22 m), 1992

#### K 13 Becher (Taf. 147)

AO: GHD, InvNr 92/24/4 (nicht aufgefunden)  
 Gattung: hellenistische Reliefkeramik  
 Ton: 7.5YR5/2–5/3 brown, hart, fein, kompakt, sehr feiner Glimmer.  
 Überzug: 2.5YR4/4 dusky red, 2.5YR4/2 reddish black, metallisch, dünn, fleckig, kompakt.  
 Dekor: Randbordüre: lesbisches Kyma, darunter Bordüre: Rosetten  
 Maße: RDm 13 cm, erh. H 4,5 cm  
 Dat. nach Stück: 2. H. 2. Jh. v. Chr.  
 Dat. nach Fundkontext: 2. H. 2. Jh. v. Chr.  
 Par.: Rogl, Monogramm-Werkstätte, RB 1 Abb. 3 (Model).  
 Werkstatt: Monogramm-Werkstatt  
 Lit.: Dereboylu, Hellenistische Keramik, Nr. 201.

#### K 14 Teller mit gedrechseltem Rand (Taf. 147)

AO: GHD, InvNr 92/24/5 (nicht aufgefunden)  
 Gattung: hellenistische Firnisware  
 Ton: 5YR5/4 reddish brown, mittelhart, fein, kompakt, wenige weiße Einschlüsse, Glimmer.  
 Überzug: 2.5YR4/4–4/6 dusky red – dark red, matt glänzend, fleckig, kompakt.  
 Maße: erh. H 1,6 cm  
 Dat. nach Stück: 2./1. Jh. v. Chr.  
 Dat. nach Fundkontext: 2. H. 2. Jh. v. Chr.  
 Par.: Mitsopoulos-Leon, Staatsmarkt, A 58; Gassner, Südtor, Nr. 106.  
 Par./H1: Ladstätter, Brunnen, K 173–176; Outschar, Fundkomplexe, Nr. 2. 3. 13. 17. 31.

#### K 15 Teller (Taf. 147)

AO: GHD, InvNr 92/24/3  
 Gattung: hellenistische Firnisware  
 Ton: 5YR6/6 reddish yellow, hart, mittelfein, feinporös, viel feiner Glimmer, feine weiße Einschlüsse.  
 Überzug: innen, 10YR3/2 bräunlich-schwarz, matt glänzend, teilweise abgerieben.  
 Dekor: auf der Bodeninnenseite radialer Palmettenstempel  
 Farbe außen: 7.5YR7/4  
 Maße: BDm 6 cm, erh. H 1,9 cm  
 Erh.: Bodenfragment  
 Dat. nach Stück: 2./1. Jh. v. Chr.  
 Dat. nach Fundkontext: 2. H. 2. Jh. v. Chr.  
 Par.: Gassner, Südtor, Taf. 9.  
 Par./H1: s. K 8

#### K 16 Platte/Teller (Taf. 147)

AO: GHD, InvNr 92/24/1  
 Gattung: graue Ware mit schwarzem Überzug  
 Ton: 5YR5/4 reddish brown, sehr weich, porös, fein, sehr viel feiner Glimmer, feine weiße Einschlüsse.  
 Überzug: innen, glänzend, 7.5YR3/0 schwarz-grau, kompakt  
 Dekor: auf der Bodeninnenseite radiales Rouletting  
 Farbe außen: 5YR4/1  
 Maße: erh. H 1,6 cm  
 Erh.: Bodenfragment  
 Dat. nach Stück: spätes 2./1. Jh. v. Chr.  
 Dat. nach Fundkontext: 2. H. 2. Jh. v. Chr.  
 Par.: Mitsopoulos-Leon, Staatsmarkt, F 44; Meriç, Schachtbrunnen, K 111.  
 Par./H1: Outschar, Fundkomplexe, Nr. 73.

#### K 17 Deckel (Taf. 147)

AO: GHD, InvNr 92/24/2 (nicht aufgefunden)  
 Gattung: Gebrauchskeramik  
 Ton: 5YR6/6 reddish yellow, mittelhart, kompakt, grob, Glimmer, weiße Einschlüsse.

Maße: KDm 2,5 cm, erh. H 1,5 cm  
Dat. nach Fundkontext: 2. H. 2. Jh. v. Chr.

**Hellenismus/Fundkomplex 5 (H/5)**

*FO/FJ: Hof 21, Lehmverfüllung auf dem Fels (35), 24,878–24,807 m, 1998*

- K 18** **„Knidische“? Schale** (Taf. 147)  
AO: GHD, InvNr 98/213/2  
Gattung: hellenistische Firnisware  
Ton: 5YR5/6, hart, fein, kompakt, starker feiner Glimmer.  
Überzug: flächig, 10R5/8–4/8, matt, kompakt, dünn  
Maße: RDm 18 cm  
Erh.: Randfragment  
Dat. nach Stück: späthellenistisch  
Dat. nach Fundkontext: 2./1. Jh. v. Chr.  
Par.: s. K 108  
Par./H1: s. K 108  
Par./H2: s. K 108

- K 19** **Schale** (Taf. 147)  
AO: GHD, InvNr 98/213/1  
Gattung: hellenistische Firnisware  
Ton: 2.5YR6/6–10R5/2, schwach gebrannt, feine weiße Einschlüsse.  
Überzug: innen, 2.5YR3/4–3/6, matt, kompakt, fleckig  
Maße: BDm 6 cm  
Erh.: Bodenfragment  
Dat. nach Stück: späthellenistisch  
Dat. nach Fundkontext: 2./1. Jh. v. Chr.  
Par./H1: vgl. Ladstätter, Brunnen, Taf. 17.

- K 20** **Schale** (Taf. 147)  
AO: GHD, InvNr 98/213/4  
Gattung: hellenistische Firnisware  
Ton: 5YR6/6, hart, fein, kompakt, starker feiner Glimmer, wenig weiße Einschlüsse.  
Überzug: 2.5YR4/3–4/6, matt glänzend, kompakt, dünn  
Maße: BDm 6 cm  
Erh.: Bodenfragment  
Dat. nach Stück: späthellenistisch  
Dat. nach Fundkontext: 2./1. Jh. v. Chr.  
Par./H1: vgl. Ladstätter, Brunnen, Taf. 17.

- K 21** **Amphore** (Taf. 147)  
AO: GHD, InvNr 98/213/3  
Gattung: Amphore  
Ton: 5YR6/6–5/6, hart, mittelgrob, kompakt, Glimmer, schwarze, graue und braune Einschlüsse.  
Maße: erh. H 4,2 cm  
Dat. nach Stück: späthellenistisch  
Dat. nach Fundkontext: 2./1. Jh. v. Chr.

**Hellenismus/Fundkomplex 6 (H/6)**

*FO/FJ: Hof 21, B 6, Verfüllung (35) bis gewachsener Fels, Abhub 13, 24,859–24,813 m, 1998*  
*Hof 21, A 6, Verfüllung auf gewachsenem Fels südlich von Mühlstein (16), Abhub 23, 24,964–24,856 m, 1998*  
*Hof 21, A 6, 33 unter 16 und 27, Abhub 23, 24,990–24,908 m, 1998*

- K 22** **Teller** (Taf. 148)  
AO: GHD, InvNr 98/222/2  
Gattung: hellenistische Firnisware  
Ton: 10YR5/1–4/1, hart, fein, kompakt, starker feiner Glimmer, weiße Einschlüsse.  
Überzug: innen 7.5YR6/4–10YR5/2 matt glänzend, dünn  
Farbe außen: 5YR4/1; Farbe innen: 7.5YR6/4  
Maße: BDm 6 cm, erh. H 1,6 cm

Erh.: Bodenfragment  
Sekundäre Veränderungen: verbrannt  
Dat. nach Stück: 2./1. Jh. v. Chr.  
Dat. nach Fundkontext: spätes 1. Jh. v. Chr.  
Par./H1: Ladstätter, Brunnen, Taf. 16–17.

- K 23** **Becher** (Taf. 148)  
AO: GHD, InvNr 98/214/1  
Gattung: dünnwandige Keramik  
Ton: 2.5YR6/6, hart, fein, kompakt, starker feiner Glimmer  
Maße: BDm 4,6 cm, erh. H 0,8 cm  
Erh.: Bodenfragment  
Dat. nach Stück: 1. Jh. n. Chr.?  
Dat. nach Fundkontext: spätes 1. Jh. v. Chr.

- K 24** **Schale** (Taf. 148)  
AO: GHD, InvNr 98/222/3  
Gattung: Gebrauchskeramik  
Ton: 5YR5/6, hart, mittelfein, kompakt, starker feiner Glimmer, wenig weiße Einschlüsse.  
Überzug: Rand innen und außen, 2.5YR4/6–5YR5/3, matt, dünn, fleckig.  
Farbe außen: 7.5YR7/6; Farbe innen: 10YR6/3  
Maße: erh. H 7,2 cm  
Erh.: Randfragment  
Dat. nach Stück: 1. Jh. n. Chr.?  
Dat. nach Fundkontext: spätes 1. Jh. v. Chr.  
Par.: Meriç, Schachtbrunnen, K 742 (ähnlich).  
Par./H2: unpubliziertes Fragment aus Raum 32e, WE 7.

- K 25** **Thymiaterion** (Taf. 148)  
AO: GHD, InvNr 98/222/1  
Gattung: Gebrauchskeramik  
Ton: 2.5YR5/4–5/6, hart, fein, kompakt, schwach gebrannt, starker feiner Glimmer, viele weiße Einschlüsse.  
Überzug: außen, matt, teilweise abgerieben  
Farbe außen: 10YR8/3; Farbe innen: 7.5YR7/4  
Maße: erh. H 4,4 cm  
Erh.: Wandfragment  
Dat. nach Stück: 1. Jh. n. Chr.?  
Dat. nach Fundkontext: spätes 1. Jh. v. Chr.  
Par.: Meriç, Schachtbrunnen, K 71–74; Mitsopoul os-Leon, Staatsmarkt, E 22–25.  
Par./H1: Outschar, Fundkomplexe, Nr. 57. 59. 63. 67. 69.

- K 26** **Topf** (Taf. 148)  
AO: GHD, InvNr 98/223/1  
Gattung: Küchenware  
Ton: 2.5YR5/8, hart, mittelgrob, kompakt, weiße und graue Einschlüsse.  
Farbe außen: 5YR4/3; Farbe innen: 2.5YR6/8  
Maße: RDm 16 cm, erh. H 2,4 cm  
Erh.: Randfragment  
Dat. nach Stück: frühes 1. Jh. n. Chr.?  
Dat. nach Fundkontext: spätes 1. Jh. v. Chr.  
Par.: s. K 229  
Par./H1: s. K 229  
Par./H2: s. K 229

- K 27** **Ephesos-Lampe** (Taf. 148 und 208)  
AO: GHD, InvNr 98/214/3  
Gattung: Reliefkeramik  
Ton: 10YR6/2–6/3, hart, fein, kompakt, Glimmer, wenig weiße Einschlüsse.  
Überzug: flächig, 2.5YR4/0, matt, etwas abgerieben, dünn.  
Beschr.: auf der Schulter Mäander, dazwischen je zwei plastische Punkte, zur Schnauze hin durch Dreiblattsträußchen abgeschlossen, auf dem Kanal Dreiblattsträußchen und erhabener Punkt, Standfläche leicht abgesetzt, darauf Töpfermarke(?): eingedrückter Punkt.

### XIV.3 Katalog Keramik

Maße: erh. L 9,4 cm, Dm 6 cm, erh. H 3,3 cm, Dm (Kragen) 4,7 cm, Dm (Standfläche) 4 cm, Dm (Fülloch) 1,3 cm, Dm (Luftloch) 0,3 cm.

Erh.: Ganzform, Henkel und Schnauze weggebrochen.

Dat. nach Stück: 1. Jh. v. Chr.–frühes 1. Jh. n. Chr.

Dat. nach Fundkontext: spätes 1. Jh. v. Chr.

Par.: Gürler, Metropolis, Nr. 19.

**K 28 Ephesos-Lampe** (Taf. 148 und 208)

AO: GHD, InvNr 98/214/2

Gattung: Reliefkeramik

Ton: 10YR6/1–5/1, hart, fein, kompakt, Glimmer, weiße Einschlüsse.

Überzug: flächig, 2.5YR4/0, matt, etwas abgerieben, dünn.

Beschr.: auf der Schulter konzentrische Kreise, dazwischen je zwei Punkte, auf dem Kanal konzentrischer Kreis (stark abgerieben), runde Schnauze, Standfläche leicht abgesetzt.

Maße: erh. L 9 cm, Dm 6,2 cm, erh. H 3,4 cm, Dm (Kragen) 4,4 cm, Dm (Standfläche) 3,8 cm, Dm (Fülloch) 1,5 cm, Dm (Luftloch) 0,4 cm.

Erh.: Ganzform, Henkel und Schnauze weggebrochen.

Dat. nach Stück: 1. Jh. v. Chr.–frühes 1. Jh. n. Chr.

Dat. nach Fundkontext: augusteisch

Par.: Bailey, BMC I, Q 170; Meriç, Schachtbrunnen, L 20; Gürler, Tire, Nr. 7.

**Bauphase I/Fundkomplex 1 (BI/1)**

*FO/FJ: Raum 6, Sond. 2/92, zwischen Mauern, Stampfboden B und darunter (Füllung) bis 0,95 m, 1992*

*Raum 6, Sond. 2/92, Füllung bis 1,25 m, 1992*

*Raum 7, Sond. 2/92, lehmiger Füllschutt, bis 1,35 m, 1992*

*Raum 6, Sond. 2/92, lehmiger Füllschutt, bis 1,4 m, 1992*

*Raum 6, Sond. 2/92, lehmige Füllung, bis 1,45 m, 1992*

*Raum 6, Sond. 2/92, lehmige Füllung, bis 1,5 m, 1992*

*Raum 6, Sond. 2/92, lehmige Füllung, bis 1,5 m, 1992*

*Raum 6, Sond. 2/92, OW-Kanal, bis 1,65 m, 1992*

*Raum 6, Sond. 2/92, Felskanal bis 1,7 m, 1992*

*Raum 7, Sond. 1/92, südlich älterer Mauer (grünliche Füllung), bis 1,1 m, 1992*

*Raum 7, Sond. 1/92, südlich älterer Mauer, Füllung, bis 1,2 m, 1992*

*Raum 7, Sond. 1/92, SO-Lehmerde, bis 1,4 m, 1992*

*Raum 7, Sond. 1/92, SO-Felskanal, Füllung, bis 1,6 m, 1992*

**K 29 Teller** (Taf. 148)

AO: GHD, InvNr 92/18/19

Gattung: ESA

Ton: 5YR7/6–7/8 reddish yellow, hart, fein, feinporös, sehr feine weiße und dunkelgraue Einschlüsse.

Überzug: flächig, 2.5YR5/8 red, matt glänzend, teilweise abgerieben.

Maße: BDm 12,6 cm, erh. H 3,1 cm

Erh.: Bodenfragment

Sekundäre Veränderungen: verbrannt

Dat. nach Stück: spätes 2. Jh. v. Chr. – augusteisch

Dat. nach Fundkontext: augusteisch

Par.: Atlante 3

Par./H1: Outschar, Fundkomplexe, K 93–94. 108.

**K 30 Teller** (Taf. 148)

AO: GHD, InvNr 92/12/5

Gattung: ESA

Ton: 10YR7/6 yellow, hart, fein, kompakt, sehr feine weiße und dunkelgraue Einschlüsse.

Überzug: flächig, 10R4/6–4/8 red, kompakt, matt glänzend.

Maße: BDm 10 cm, erh. H 2,6 cm

Erh.: Boden-, Wandfragment

Sekundäre Veränderungen: verbrannt

Dat. nach Stück: spätes 2. Jh. v. Chr. – augusteisch

Dat. nach Fundkontext: augusteisch

Par.: Atlante 3. Weitere Parallelen s. K 29.

Par./H1: s. K 29

**K 31 Teller** (Taf. 148)

AO: GHD, InvNr 92/17/18

Gattung: ESA

Ton: 7.5YR7/4–7/6 pink yellow, fein, kompakt, keine Einschlüsse sichtbar.

Überzug: flächig, 10R4/6–4/8 red, matt glänzend, teilweise abgerieben.

Maße: RDm 20 cm, erh. H 2,7 cm

Erh.: Randfragment

Dat. nach Stück: 1. H. 1. Jh. n. Chr.

Dat. nach Fundkontext: augusteisch

Par.: Atlante 4b; TA 13e; Samaria 1; Mitsopoul os-Leon, Staatsmarkt, G 1.

Par./H1: Ladstätter, Brunnen, K 1–2. K 68–69c; Outschar, Fundkomplexe, Nr. 100–101. 105. 110–111. 114.

Par./H2: Outschar, Baugeschichte, Abb. 17 Nr. 122–124.

**K 32 Teller** (Taf. 148)

AO: GHD, InvNr 92/38/18

Gattung: ESA

Ton: 5YR7/6 reddish yellow, hart, fein, kompakt, keine Einschlüsse sichtbar.

Überzug: flächig, 2.5YR4/6–4/8 dark red, matt glänzend, fleckig, teilweise abgerieben.

Maße: RDm 20 cm, erh. H 2,4 cm

Erh.: Randfragment

Dat. nach Stück: 1. H. 1. Jh. n. Chr.

Dat. nach Fundkontext: augusteisch

Par.: Atlante 4b. Weitere Parallelen s. K 31.

Par./H1: s. K 31

**K 33 Teller** (Taf. 148)

AO: GHD, InvNr 92/44/15

Gattung: ESA

Ton: 7.5YR8/6 reddish yellow, hart, fein, kompakt, keine Einschlüsse sichtbar.

Überzug: flächig, 10R5/6 red, matt glänzend, teilweise abgerieben.

Maße: RDm 22 cm, erh. H 2,4 cm

Erh.: Randfragment

Dat. nach Stück: 1. H. 1. Jh. n. Chr.

Dat. nach Fundkontext: augusteisch

Par.: Atlante 4b; TA 13e.

Par./H1: Outschar, Fundkomplexe, Nr. 101. 105. 110–111.

**K 34 Teller** (Taf. 148 und 208)

AO: GHD, InvNr 92/47/7

Gattung: ESA

Ton: 10YR8/4, hart, fein, kompakt, keine Einschlüsse sichtbar.

Überzug: flächig, 2.5YR5/6, matt glänzend, fleckig, teilweise abgerieben.

Dekor: an der Bodeninnenseite feines Rouletting

Maße: RDm 22 cm, BDm 14 cm, H 4,2 cm

Erh.: Hälfte

Sekundäre Veränderungen: verbrannt

Dat. nach Stück: 1. H. 1. Jh. n. Chr.

Dat. nach Fundkontext: augusteisch

Par.: Atlante 4b. Weitere Parallelen s. K 33.

Par./H1: s. K 33

**K 35 Teller** (Taf. 149)

AO: GHD, InvNr 92/47/14

Gattung: ESA

Ton: 10YR8/4, hart, fein, kompakt, keine Einschlüsse sichtbar.

Überzug: flächig, 2.5YR5/6, matt glänzend, fleckig, teilweise abgerieben.

- Dekor: an der Bodeninnenseite feines Rouletting  
Maße: BDm 10 cm  
Erh.: Bodenfragment  
Dat. nach Stück: 1. H. 1. Jh. n. Chr.  
Dat. nach Fundkontext: augusteisch  
Par.: Atlante 4b. Weitere Parallelen s. K 33.  
Par./H1: s. K 33
- K 36 Teller** (Taf. 149)  
AO: GHD, InvNr 92/47/6  
Gattung: ESA  
Ton: 7.5YR8/4, hart, fein, kompakt, keine Einschlüsse sichtbar.  
Überzug: flächig, 2.5YR4/8, fleckig, matt glänzend, teilweise abgerieben.  
Dekor: an der Bodeninnenseite feines Rouletting  
Maße: BDm 8 cm, erh. H 1,3 cm  
Erh.: Bodenfragment  
Dat. nach Stück: 1. H. 1. Jh. n. Chr.  
Dat. nach Fundkontext: augusteisch  
Par.: Atlante 4b. Weitere Parallelen s. K 33.  
Par./H1: s. K 33
- K 37 Teller** (Taf. 149)  
AO: GHD, InvNr 92/47/15  
Gattung: ESA  
Ton: 7.5YR8/6, hart, fein, kompakt, feine weiße Einschlüsse.  
Überzug: flächig, 10R4/8, matt glänzend, teilweise abgerieben.  
Maße: RDm 15 cm, erh. H 3,2 cm  
Erh.: Randfragment  
Dat. nach Stück: 1. H. 1. Jh. n. Chr.  
Dat. nach Fundkontext: augusteisch  
Par.: Atlante 4b. Weitere Parallelen s. K 33.  
Par./H1: s. K 33
- K 38 Teller** (Taf. 149)  
AO: GHD, InvNr 92/44  
Gattung: ESA  
Ton: 7.5YR8/4, hart, fein, kompakt, keine Einschlüsse sichtbar.  
Überzug: flächig, 2.5YR4/8, fleckig, matt glänzend, teilweise abgerieben.  
Maße: RDm 26 cm, erh. H 2,5 cm  
Erh.: Randfragment  
Dat. nach Stück: 1. H. 1. Jh. n. Chr.  
Dat. nach Fundkontext: augusteisch  
Par.: Atlante 4b. Weitere Parallelen s. K 33.  
Par./H1: s. K 33
- K 39 Teller** (Taf. 149)  
AO: GHD, InvNr 92/18  
Gattung: ESA  
Ton: 7.5YR8/4, hart, fein, kompakt, feine graue Einschlüsse.  
Überzug: flächig, 10R4/8, fleckig, matt glänzend, teilweise abgerieben.  
Maße: RDm 28 cm, erh. H 2,5 cm  
Erh.: Randfragment  
Dat. nach Stück: 1. H. 1. Jh. n. Chr.  
Dat. nach Fundkontext: augusteisch  
Par.: Atlante 4b. Weitere Parallelen s. K 33.  
Par./H1: s. K 33
- K 40 Teller** (Taf. 149)  
AO: GHD, InvNr 92/38  
Gattung: ESA  
Ton: 10YR7/3, hart, fein, kompakt, keine Einschlüsse sichtbar.  
Überzug: flächig, 2.5YR4/8, fleckig, matt glänzend, teilweise abgerieben.  
Maße: RDm 28 cm, erh. H 2,4 cm  
Erh.: Randfragment  
Dat. nach Stück: 1. H. 1. Jh. n. Chr.  
Dat. nach Fundkontext: augusteisch
- Par.: Atlante 4b. Weitere Parallelen s. K 33.  
Par./H1: s. K 33
- K 41 Teller** (Taf. 149)  
AO: GHD, InvNr 92/12/7  
Gattung: ESA  
Ton: 10YR8/4 very pale brown, hart, fein, kompakt, keine Einschlüsse sichtbar.  
Überzug: flächig, 2.5YR4/8 red, matt glänzend, teilweise abgerieben.  
Maße: BDm 16 cm, erh. H 1,7 cm  
Erh.: Bodenfragment  
Dat. nach Stück: 1. H. 1. Jh. n. Chr.  
Dat. nach Fundkontext: augusteisch  
Par.: Atlante 4b. Weitere Parallelen s. K 33.  
Par./H1: s. K 33
- K 42 Teller** (Taf. 149)  
AO: GHD, InvNr 92/47/4  
Gattung: ESA  
Ton: 10YR6/4, hart, fein, kompakt, keine Einschlüsse sichtbar.  
Überzug: flächig, 2.5YR4/8, matt glänzend, fleckig, teilweise abgerieben.  
Dekor: an der Bodeninnenseite feines Rouletting  
Maße: BDm 10 cm, erh. H 1,5 cm  
Erh.: Bodenfragment  
Sekundäre Veränderungen: verbrannt  
Dat. nach Stück: 1. H. 1. Jh. n. Chr.  
Dat. nach Fundkontext: augusteisch  
Par.: Atlante 4b. Weitere Parallelen s. K 33.  
Par./H1: s. K 33
- K 43 Teller** (Taf. 149)  
AO: GHD, InvNr 92/33/8  
Gattung: ESA  
Ton: 7.5YR7/4 pink, hart, fein, kompakt, sehr feine weiße Einschlüsse.  
Überzug: flächig, 10R4/8 red, matt glänzend, teilweise abgerieben.  
Maße: BDm 11 cm, erh. H 1,8 cm  
Erh.: Bodenfragment  
Sekundäre Veränderungen: versintert  
Dat. nach Stück: spätes 2. Jh. v. Chr.–M. 1. Jh. n. Chr.  
Dat. nach Fundkontext: augusteisch  
Par.: Atlante 3/4  
Par./H1: Outschar, Fundkomplexe, Nr. 116. 118.
- K 44 Teller** (Taf. 149)  
AO: GHD, InvNr 92/44/6  
Gattung: ESA  
Ton: 5YR7/6–7/8 reddish yellow, mittelhart, fein, kompakt, feine weiße Einschlüsse.  
Überzug: flächig, 2.5YR4/8 dark red, matt glänzend, fleckig, teilweise abgerieben.  
Maße: erh. H 1,9 cm  
Erh.: Bodenfragment  
Sekundäre Veränderung: Brandspuren  
Dat. nach Stück: spätes 2. Jh. v. Chr.–M. 1. Jh. n. Chr.  
Dat. nach Fundkontext: augusteisch  
Par.: Atlante 3/4  
Par./H1: s. K 43
- K 45 Teller** (Taf. 149)  
AO: GHD, InvNr 92/12/8  
Gattung: ESA  
Ton: 10YR8/3 very pale brown, sehr weich, porös, keine Einschlüsse sichtbar.  
Überzug: flächig, 2.5YR5/4 reddish brown, matt, stark abgerieben.  
Maße: BDm 8,4 cm, erh. H 0,8 cm  
Erh.: 2 Bodenfragmente  
Dat. nach Stück: spätes 2. Jh. v. Chr.–50 v. Chr.

### XIV.3 Katalog Keramik

Dat. nach Fundkontext: augusteisch  
Par.: Atlante 6

**K 46 Teller** (Taf. 149)

AO: GHD, InvNr 92/33/2  
Gattung: ESA  
Ton: 10YR8/4–7/4 very pale brown, hart, fein, kompakt, keine Einschlüsse sichtbar.  
Überzug: flächig, 2.5YR4/6–4/8 dark red, matt glänzend, fleckig, etwas abgerieben.  
Maße: RDm 40 cm, erh. H 2,2 cm  
Erh.: Randfragment  
Dat. nach Stück: 25 v. Chr.–10/20 n. Chr.  
Dat. nach Fundkontext: augusteisch  
Par.: Atlante 7; TA 18; Samaria 5; Gassner, Südtor, Nr. 472; Mitsopoul os-Leon, Staatsmarkt, G 3; Meriç, Schachtbrunnen, K 132; Warner Slane, Cellar Building, Nr. 3.

**K 47 Teller** (Taf. 149)

AO: GHD, InvNr 92/44/5  
Gattung: ESA  
Ton: 7.5YR7/4 pink, hart, fein, kompakt, sehr feine weiße Einschlüsse.  
Überzug: flächig, 10R5/8–4/8 red, matt glänzend, fleckig, teilweise abgerieben.  
Maße: RDm 16 cm, BDm 8 cm, H 2,6 cm  
Erh.: 7 Rand-, Wand- und Bodenfragmente  
Sekundäre Veränderungen: leicht verbrannt  
Dat. nach Stück: 30 v.(?)–20/25 n. Chr.  
Dat. nach Fundkontext: augusteisch  
Par.: Atlante 29; TA 20; Samaria 11; Mitsopoul os-Leon, Staatsmarkt, G 12–18; Meriç, Schachtbrunnen, K 136; Warner Slane, Cellar Building, Nr. 4.

**K 48 Teller** (Taf. 149)

AO: GHD, InvNr 92/14/17  
Gattung: ESA  
Ton: 7.5YR6/6 reddish yellow, hart, fein, kompakt, keine Einschlüsse sichtbar.  
Überzug: flächig, 2.5YR4/8 dark red, matt glänzend, fleckig aufgetragen, teilweise abgerieben.  
Maße: RDm 14,4 cm, BDm 8,5 cm, H 3,1 cm  
Erh.: fast vollständig, Rand teilweise abgebrochen.  
Sekundäre Veränderungen: versintert  
Dat. nach Stück: 30(?) v.–20/25 n. Chr.  
Dat. nach Fundkontext: augusteisch  
Par.: Atlante 29. Weitere Parallelen s. K 47.

**K 49 Teller** (Taf. 149)

AO: GHD, InvNr 92/12/9  
Gattung: ESA  
Ton: 7.5YR7/2–6/2 pinkish gray, hart, fein, kompakt, keine Einschlüsse sichtbar.  
Überzug: flächig, 10R5/6–4/4 red-weak red, kompakt, matt glänzend, teilweise abgesprungen.  
Maße: erh. H 1,3 cm  
Erh.: Randfragment  
Sekundäre Veränderungen: verbrannt  
Dat. nach Stück: 30(?) v. Chr.–20/25 n. Chr.  
Dat. nach Fundkontext: augusteisch  
Par.: Atlante 29? Weitere Parallelen s. K 47.

**K 50 Teller** (Taf. 149)

AO: GHD, InvNr 92/18/24  
Gattung: ESA  
Ton: 5YR7/6 reddish yellow, hart, fein, feinporös, feine weiße und graue Einschlüsse.  
Überzug: flächig, 10R4/8 red, fleckig, matt glänzend, teilweise abgerieben.  
Dekor: an der Bodeninnenseite mehrfaches feines Rouletting.

Maße: RDm 7,6 cm, BDm 10 cm, H 1,7 cm

Erh.: Hälfte

Dat. nach Stück: 1. Jh. n. Chr.?

Dat. nach Fundkontext: augusteisch

Par.: Atlante tarda f. oder Atlante 12; TA 19 (aber andere Variante); Mitsopoul os-Leon, Staatsmarkt, G 8–11; Sackett, Knossos, Taf. 128 Nr. 5–6.

Par./H1: Outschar, Fundkomplexe, Nr. 115 (ähnlich, aber ohne Dekor).

**K 51 Schale** (Taf. 149 und 208)

AO: GHD, InvNr 92/38/1 + 47/16

Gattung: ESA

Ton: 7.5YR8/4–8/6 pink, reddish yellow, hart, fein, kompakt, sehr feine weiße und dunkelgraue Einschlüsse.

Überzug: flächig, 10R5/8–4/8 red, matt glänzend, stark abgerieben.  
Dekor: an der Bodeninnenseite feines Rouletting.

Maße: RDm 16,6 cm, BDm 7,4 cm, H 5,4 cm

Erh.: 2 Drittel

Dat. nach Stück: 50 v. Chr.–20/30 n. Chr.

Dat. nach Fundkontext: augusteisch

Par.: Atlante 5a; TA 14a/b.

Par./H1: Outschar, Fundkomplexe, Nr. 109.

**K 52 Schale** (Taf. 149)

AO: GHD, InvNr 92/38/16

Gattung: ESA

Ton: 7.5YR7/4 pink, mittelhart, fein, kompakt, keine Einschlüsse sichtbar.

Überzug: flächig, 2.5YR4/8 dark red, matt glänzend, teilweise abgerieben.

Maße: BDm 7 cm, erh. H 1,7 cm

Erh.: Bodenfragment

Dat. nach Stück: 1. Jh. v. Chr.–1. Jh. n. Chr.

Dat. nach Fundkontext: augusteisch

Par.: Atlante 5. Weitere Parallelen s. K 51.

Par./H1: s. K 51

**K 53 Schale** (Taf. 149 und 208)

AO: GHD, InvNr 92/44/1

Gattung: ESA

Ton: 10YR8/1 white, hart, sehr fein, kompakt, keine Einschlüsse sichtbar.

Überzug: flächig, 2.5YR5/8–4/8 red-dark red, matt glänzend, fleckig, teilweise abgerieben.

Am Boden sekundär kreisrundes Loch (Dm 0,7 cm) gebohrt.

An der Bodenunterseite Graffito: A

Maße: RDm 15 cm, H 3,8 cm, BDm 6,8 cm

Erh.: 2 Drittel

Dat. nach Stück: 50 v. Chr.–20/30 n. Chr.

Dat. nach Fundkontext: augusteisch

Par.: Atlante 11; TA 17.

**K 54 Schale** (Taf. 150)

AO: GHD, InvNr 92/21/8

Gattung: ESA

Ton: 7.5YR7/4 pink, hart, fein, kompakt, keine Einschlüsse sichtbar.

Überzug: flächig, 10R4/8 red, matt glänzend, teilweise abgerieben.

Maße: RDm 15 cm, erh. H 3,7 cm

Erh.: Randfragment

Dat. nach Stück: 1. H. 1. Jh. n. Chr.

Dat. nach Fundkontext: augusteisch

Par.: Atlante 14; TA 25c; Meriç, Schachtbrunnen, K 145.

**K 55 Schale** (Taf. 150)

AO: GHD, 92/12/6

Gattung: ESA

Ton: 7.5YR8/4 pink, hart, fein, kompakt, keine Einschlüsse sichtbar.

Überzug: flächig, 10R4/8 dark red, matt glänzend, teilweise abgerieben, fleckig aufgetragen.

- Maße: erh. H 4,3 cm  
 Erh.: Randfragment  
 Dat. nach Stück: M. 1. Jh. v. Chr.–M. 1. Jh. n. Chr.  
 Dat. nach Fundkontext: augusteisch  
 Par.: Atlante 22b; TA 25b; Samaria 16; Warner Slane, Cellar Building, Nr. 5–6; Mitsopoulos-Leon, Staatsmarkt, G 20–22.  
 Par./H1: Ladstätter, Brunnen, K 3. 4b–c. 70a–b; Outschar, Fundkomplexe, Nr. 97. 102. 117. 119. 121.
- K 56 Schale** (Taf. 150)  
 AO: GHD, InvNr 92/44/20  
 Gattung: ESA  
 Ton: 7.5YR7/4 pink, hart, fein, kompakt, keine Einschlüsse sichtbar.  
 Überzug: flächig, 10R5/8–4/8 red, matt glänzend, kompakt, nur selten abgerieben.  
 Maße: RDm 13 cm, erh. H 2,8 cm  
 Erh.: Randfragment  
 Dat. nach Stück: 1. Jh. v. Chr.–1. Jh. n. Chr.  
 Dat. nach Fundkontext: augusteisch  
 Par.: Atlante 22; TA 25c. Weitere Parallelen s. K 55.  
 Par./H1: s. K 55
- K 57 Schale** (Taf. 150)  
 AO: GHD, InvNr 92/33/6  
 Gattung: ESA  
 Ton: 7.5YR7/4 pink, mittelhart, fein, kompakt.  
 Überzug: flächig, 2.5YR4/8 dark red, Außenseite abgerieben, matt glänzend, dünn.  
 Maße: RDm 13 cm, erh. H 1,8 cm  
 Erh.: Randfragment  
 Dat. nach Stück: 1. Jh. v. Chr.–1. Jh. n. Chr.  
 Dat. nach Fundkontext: augusteisch  
 Par.: Atlante 22; TA 25c. Weitere Parallelen s. K 55.  
 Par./H1: s. K 55
- K 58 Schälchen** (Taf. 150 und 208)  
 AO: GHD, InvNr 92/47/3  
 Gattung: ESA  
 Ton: 7.5YR8/4, hart, feinporös, kompakt, keine Einschlüsse sichtbar.  
 Überzug: flächig, 2.5YR5/8, matt glänzend, fleckig, kompakt, nur stellenweise abgerieben.  
 An der Bodenunterseite Graffito: Λ  
 Maße: RDm 10 cm, BDm 4,8 cm, H 5 cm  
 Erh.: zwei Drittel  
 Dat. nach Stück: 1. Jh. v. Chr.–1. Jh. n. Chr.  
 Dat. nach Fundkontext: augusteisch  
 Par.: Atlante 22; TA 25b. Weitere Parallelen s. K 55.  
 Par./H1: s. K 55
- K 59 Schälchen** (Taf. 150)  
 AO: GHD, InvNr 92/12  
 Gattung: ESA  
 Ton: 10YR8/6, hart, fein, kompakt, feine weiße und graue Einschlüsse sichtbar.  
 Überzug: flächig, 10R4/8, fleckig, matt glänzend, teilweise abgerieben.  
 Maße: RDm 12 cm, erh. H 4,3 cm  
 Erh.: Randfragment  
 Dat. nach Stück: 1. Jh. v. Chr.–1. Jh. n. Chr.  
 Dat. nach Fundkontext: augusteisch  
 Par.: Atlante 22; TA 25b. Weitere Parallelen s. K 55.  
 Par./H1: s. K 55
- K 60 Schälchen** (Taf. 150)  
 AO: GHD, InvNr 92/47/17  
 Gattung: ESA  
 Ton: 10YR8/4, hart, fein, kompakt, keine Einschlüsse sichtbar.  
 Überzug: flächig, 2.5YR4/8, fleckig, matt glänzend, teilweise abgerieben.  
 Maße: BDm 5,6 cm, erh. H 1,9 cm
- Erh.: Bodenfragment  
 Dat. nach Stück: 1. Jh. v. Chr.–1. Jh. n. Chr.  
 Dat. nach Fundkontext: augusteisch  
 Par.: Atlante 22. Weitere Parallelen s. K 55.  
 Par./H1: s. K 55
- K 61 Schälchen** (Taf. 149)  
 AO: GHD, InvNr 92/47  
 Gattung: ESA  
 Ton: 5YR8/4, hart, fein, kompakt, keine Einschlüsse sichtbar.  
 Überzug: flächig, 10R4/8, matt glänzend, teilweise abgerieben.  
 Maße: RDm 12 cm, erh. H 2 cm  
 Erh.: Randfragment  
 Dat. nach Stück: 1. Jh. v. Chr.–1. Jh. n. Chr.  
 Dat. nach Fundkontext: augusteisch  
 Par.: Atlante 22; TA 25c. Weitere Parallelen s. K 55.  
 Par./H1: Weitere Parallelen s. K 55.
- K 62 Schale** (Taf. 150 und 208)  
 AO: GHD, InvNr 92/17/3  
 Gattung: ESA  
 Ton: 7.5YR8/4 pink, hart, fein, kompakt, keine Einschlüsse sichtbar.  
 Überzug: flächig, 2.5YR5/8–4/8 red-dark red, matt glänzend, fleckig aufgetragen, kompakt, teilweise abgerieben.  
 Dekor: an der Bodeninnenseite feines Rouletting  
 Maße: RDm 13 cm, BDm 6,3 cm, H 4,9 cm  
 Erh.: Ganzform  
 Dat. nach Stück: 1. H. 1. Jh. n. Chr.  
 Dat. nach Fundkontext: augusteisch  
 Par.: Atlante 5a/b; TA 14b.  
 Par./H1: Outschar, Fundkomplexe, Nr. 102. 119.
- K 63 Schale** (Taf. 150)  
 AO: GHD, InvNr 92/14/18  
 Gattung: ESA  
 Ton: 7.5YR7/4 pink, hart, fein, kompakt, feine weiße Einschlüsse.  
 Überzug: flächig, 2.5YR5/8–4/8 red-dark red, matt glänzend, teilweise abgerieben.  
 Maße: BDm 4,8 cm, erh. H 1,4 cm  
 Erh.: Bodenfragment  
 Dat. nach Stück: spätes 2. Jh. v. Chr.–1. Jh. n. Chr.  
 Dat. nach Fundkontext: augusteisch  
 Par.: Atlante 22. Weitere Parallelen s. K 55.  
 Par./H1: s. K 55
- K 64 Schale** (Taf. 150)  
 AO: GHD, InvNr 92/27/2  
 Gattung: ESA  
 Ton: 2.5YR8/3, pale yellow, hart, fein, kompakt, keine Einschlüsse sichtbar.  
 Überzug: flächig, 10YR5/6 red, matt glänzend, kompakt, Innenseite abgerieben, etwas fleckig gebrannt.  
 Maße: BDm 5,4 cm, erh. H 1,6 cm  
 Erh.: Bodenfragment  
 Dat. nach Stück: spätes 2. Jh. v. Chr.–1. Jh. n. Chr.  
 Dat. nach Fundkontext: augusteisch  
 Par.: Atlante 22. Weitere Parallelen s. K 55.  
 Par./H1: s. K 55
- K 65 Schale** (Taf. 150)  
 AO: GHD, InvNr 92/14  
 Gattung: ESA  
 Ton: 7.5YR8/6, hart, fein, kompakt, keine Einschlüsse sichtbar.  
 Überzug: flächig, 2.5YR4/8, fleckig, matt glänzend, teilweise abgerieben.  
 Maße: RDm 11,3 cm, erh. H 2,9 cm  
 Erh.: Randfragment  
 Dat. nach Stück: 1. Jh. v. Chr.–1. Jh. n. Chr.  
 Dat. nach Fundkontext: augusteisch  
 Par.: TA 15? (1. Jh. v. Chr.); Atlante 40? (80–120 n. Chr.).



### XIV.3 Katalog Keramik

- K 66 Schale** (Taf. 150)  
 AO: GHD, InvNr 92/38  
 Gattung: ESA  
 Ton: 10YR7/3, hart, fein, kompakt, keine Einschlüsse sichtbar.  
 Überzug: flächig, 2.5YR4/8, fleckig, matt glänzend, teilweise abgerieben.  
 Maße: RDm 16 cm, erh. H 3,5 cm  
 Erh.: Randfragment  
 Sekundäre Veränderungen: verbrannt  
 Dat. nach Stück: 10 v. Chr.–20/30 n. Chr.  
 Dat. nach Fundkontext: augusteisch  
 Par.: Atlante 42; TA 32; Mitsopoulos-Leon, Staatsmarkt, G 24.  
 Par./H1: Outschar, Fundkomplexe, Nr. 96.
- K 67 Teller** (Taf. 150 und 209)  
 AO: GHD, InvNr 92/18/17  
 Gattung: ESB  
 Ton: 5YR5/8 yellowish red, weich, fein, kompakt, sehr starker feiner Glimmer.  
 Überzug: flächig, 2.5YR5/8 red, glänzend, kompakt, teilweise abgesprungen.  
 Dekor: an der Bodeninnenseite feines Rouletting  
 Maße: RDm 15 cm, BDm 8,8 cm, H 2,7 cm  
 Erh.: Hälfte  
 Dat. nach Stück: augusteisch  
 Dat. nach Fundkontext: augusteisch  
 Par.: vgl. ESA Atlante 4; Mitsopoulos-Leon, Staatsmarkt, H 2.  
 Vgl. auch ITS Consp. 1.  
 Par./H1: Ladstätter, Brunnen, K 6 (ähnlich).
- K 68 Teller** (Taf. 150)  
 AO: GHD, InvNr 92/20/7  
 Gattung: ESB  
 Ton: 5YR6/6–6/8 reddish yellow, mittelhart, fein, kompakt.  
 Überzug: flächig, 2.5YR5/8 red, glänzend, kompakt.  
 Dekor: an der Bodeninnenseite feines Rouletting  
 Maße: BDm 8,4 cm, erh. H 1,6 cm  
 Erh.: Bodenfragment  
 Dat. nach Stück: augusteisch  
 Dat. nach Fundkontext: augusteisch  
 Par.: s. K 67  
 Par./H1: s. K 67
- K 69 Teller** (Taf. 150)  
 AO: GHD, InvNr 92/14/16  
 Gattung: ESB  
 Ton: 5YR6/8–5/8 red, mittelhart, fein, kompakt, starker feiner Glimmer.  
 Überzug: flächig, 2.5YR5/8 red, glänzend, kompakt, stellenweise abgeblättert.  
 Maße: RDm 19 cm, erh. H 1,8 cm  
 Erh.: Randfragment  
 Dat. nach Stück: augusteisch  
 Dat. nach Fundkontext: augusteisch  
 Par.: Atlante 14; Mitsopoulos-Leon, Staatsmarkt, H 1; Meriç, Schachtbrunnen, K 206 (kleiner); Zabehlicky-Scheffenegger, Italiener, Abb. 1, 7. Vgl. auch ITS, Consp. 4.  
 Par./H1: Ladstätter, Brunnen, K 7; Outschar, Fundkomplexe, Nr. 174.
- K 70 Teller** (Taf. 150)  
 AO: GHD, InvNr 92/23/10  
 Gattung: ESB  
 Ton: 5YR5/8 yellowish red, mittelweich, fein, kompakt, sehr viel feiner Glimmer.  
 Überzug: flächig, 2.5YR5/8 red, matt glänzend, kompakt, teilweise abgerieben.  
 Maße: BDm 14 cm, erh. H 1,5 cm  
 Erh.: Bodenfragment  
 Dat. nach Stück: augusteisch
- K 71 Teller** (Taf. 150)  
 AO: GHD, InvNr 92/23/10  
 Gattung: ESB  
 Ton: 5YR6/6, mittelhart, fein, feinporös, sehr starker feiner Glimmer.  
 Überzug: flächig, 10R5/8, glänzend, kompakt  
 Maße: BDm 13 cm, erh. H 1,2 cm  
 Erh.: Bodenfragment  
 Dat. nach Stück: augusteisch  
 Dat. nach Fundkontext: augusteisch  
 Par.: Atlante 14. Weitere Parallelen s. K 69.  
 Par./H1: s. K 69
- K 72 Teller** (Taf. 150 und 209)  
 AO: GHD, InvNr 92/17/15  
 Gattung: ESB  
 Ton: 5YR5/8 yellowish red, mittelhart, fein, kompakt, starker feiner Glimmer.  
 Überzug: flächig, 2.5YR5/8 red, matt glänzend, kompakt.  
 Dekor: an der Bodeninnenseite feine konzentrische Rillen  
 Maße: RDm 15 cm, BDm 10,6 cm, H 2,6 cm  
 Erh.: zwei Drittel  
 Sekundäre Veränderungen: etwas sekundär verbrannt  
 Dat. nach Stück: augusteisch  
 Dat. nach Fundkontext: augusteisch  
 Par.: Atlante 16 (ähnlich); Mitsopoulos-Leon, Staatsmarkt, H 195–198; Meriç, Schachtbrunnen, K 213–214 (ähnlich). Vgl. auch TA 19 (ESA).  
 Par./H1: Outschar, Fundkomplexe, Nr. 163 (ähnlich).
- K 73 Teller** (Taf. 150)  
 AO: GHD, InvNr 92/48/11  
 Gattung: ESB  
 Ton: 5YR5/6 yellowish red, mittelweich, kompakt, fein, starker feiner Glimmer.  
 Überzug: flächig, 2.5YR4/8 dark red, glänzend, kompakt.  
 Dekor: an der Bodeninnenseite konzentrische Rillen  
 Maße: RDm 14,8 cm, BDm 11 cm, H 2,2 cm  
 Erh.: Hälfte  
 Sekundäre Veränderungen: verbrannt  
 Dat. nach Stück: augusteisch  
 Dat. nach Fundkontext: augusteisch  
 Par.: Atlante 16 (ähnlich). Weitere Parallelen s. K 72.  
 Par./H1: s. K 72
- K 74 Teller** (Taf. 150)  
 AO: GHD, InvNr 92/14/15  
 Gattung: ESB  
 Ton: 2.5YR5/8 red, mittelhart, fein, kompakt, starker feiner Glimmer.  
 Überzug: flächig, 2.5YR5/8 red, glänzend, kompakt  
 Dekor: an der Bodeninnenseite feine konzentrische Rillen  
 Maße: BDm 8 cm, erh. H 0,7 cm  
 Erh.: Bodenfragment  
 Dat. nach Stück: augusteisch  
 Dat. nach Fundkontext: augusteisch  
 Par.: Atlante 16? Weitere Parallelen s. K 72.  
 Par./H1: s. K 72
- K 75 Teller** (Taf. 151)  
 AO: GHD, InvNr 92/20/10  
 Gattung: ESB  
 Ton: 5YR6/8–5/8 reddish yellow-yellowish red, weich, fein, kompakt, starker feiner Glimmer.
- Dat. nach Fundkontext: augusteisch  
 Par.: Atlante 14. Weitere Parallelen s. K 69. Vgl. auch Mitsopoulos-Leon, Staatsmarkt, H 2.  
 Par./H1: s. K 69

- Überzug: flächig, 2.5YR5/8 red, glänzend, kompakt, teilweise abgesprungen.  
Dekor: an der Bodeninnenseite feines Rouletting  
Maße: RDm 10 cm, BDm 6 cm, H 1,9 cm  
Erh.: Hälfte  
Dat. nach Stück: augusteisch  
Dat. nach Fundkontext: augusteisch  
Par.: Atlante 17A. Vgl. auch ITS Consp. 2.
- K 76 Teller** (Taf. 151 und 209)  
AO: GHD, InvNr 92/21/11  
Gattung: ESB  
Ton: 2.5YR6/6–5/6 red, mittelhart, fein, kompakt, starker feiner Glimmer.  
Überzug: flächig, 2.5YR5/8 red, matt glänzend, dünn, teilweise abgesprungen.  
Dekor: an der Bodeninnenseite feines Rouletting  
An der Bodenunterseite Graffito A-II  
Maße: RDm 10,9 cm, BDm 7,7 cm, H 2,6 cm  
Erh.: Ganzform, leicht ausgebrochen  
Dat. nach Stück: augusteisch  
Dat. nach Fundkontext: augusteisch  
Par.: Atlante 17A. Weitere Parallelen s. K 75.
- K 77 Schale** (Taf. 151 und 209)  
AO: GHD, InvNr 92/20/11  
Gattung: ESB  
Ton: 5YR5/6–5/8 yellowish red, mittelweich, fein, kompakt, sehr starker feiner Glimmer.  
Überzug: flächig, 2.5YR5/8–4/8 red-dark red, glänzend, kompakt, stellenweise abgeplatzt.  
Dekor: an der Bodeninnenseite feines Rouletting  
Maße: RDm 14,8 cm, BDm 8 cm, H 3,6 cm  
Erh.: Ganzform, am Rand leicht ausgebrochen  
Dat. nach Stück: augusteisch  
Dat. nach Fundkontext: augusteisch  
Par.: Atlante 23; Mitsopoulos-Leon, Staatsmarkt, H 86–88; Gassner, Südtor, Nr. 506. Vgl. auch ITS, Consp. 13 und ESA, TA 33.
- K 78 Schale** (Taf. 151)  
AO: GHD, InvNr 92/17/12  
Gattung: ESB  
Ton: 5YR6/8 reddish yellow, hart, fein, kompakt, starker feiner Glimmer.  
Überzug: flächig, 2.5YR5/8 red, matt glänzend, dünn, kompakt.  
Maße: RDm 15 cm, erh. H 0,8 cm  
Erh.: Randfragment  
Dat. nach Stück: augusteisch  
Dat. nach Fundkontext: augusteisch  
Par.: Atlante 23? Weitere Parallelen s. K 77.
- K 79 Schale** (Taf. 151)  
AO: GHD, InvNr 92/12/16  
Gattung: ESB  
Ton: 5YR5/6 yellowish red, mittelhart, fein, kompakt, starker feiner Glimmer.  
Überzug: flächig, 2.5YR4/8 red, glänzend, kompakt.  
Dekor: an der Bodeninnenseite feines Rouletting  
Maße: BDm 7,6 cm, erh. H 3,6 cm  
Erh.: Bodenfragment  
Sekundäre Veränderungen: versintert  
Dat. nach Stück: augusteisch  
Dat. nach Fundkontext: augusteisch  
Par.: Atlante 23? Mitsopoulos-Leon, Staatsmarkt, H 142 (dort als ESC angesprochen).
- K 80 Schälchen** (Taf. 151)  
AO: GHD, InvNr 92/21/9  
Gattung: ESB  
Ton: 2.5YR5/8 red, mittelweich, fein, kompakt, starker feiner Glimmer.  
Überzug: flächig, 2.5YR5/8 red, glänzend, kompakt  
Maße: RDm 7,6 cm, erh. H 3,6 cm  
Erh.: 2 Randfragmente  
Dat. nach Stück: augusteisch  
Dat. nach Fundkontext: augusteisch  
Par.: Atlante 29; Meriç, Schachtbrunnen, K 224; Gassner, Südtor, Nr. 503; Beyll, Marienkirche, Nr. 8–9.  
Par./H1: Outschar, Fundkomplexe, Nr. 122 (größer).
- K 81 Schale** (Taf. 151)  
AO: GHD, InvNr 92/38/3  
Gattung: ESB  
Ton: 2.5YR5/8 red, mittelweich, kompakt, sehr fein, starker, sehr feiner Glimmer.  
Überzug: flächig, 2.5YR5/8 red, glänzend, kompakt.  
Maße: RDm 14 cm, erh. H 1,8 cm  
Erh.: 3 Randfragmente  
Dat. nach Stück: 1. Viertel 1. Jh. n. Chr.  
Dat. nach Fundkontext: augusteisch  
Par.: Atlante 9; Mitsopoulos-Leon, Staatsmarkt, H 97 (ähnlich); Hayes, Troja, Nr. 16.  
Par./H1: Outschar, Fundkomplexe, Nr. 151.
- K 82 Schale** (Taf. 151)  
AO: GHD, InvNr 92/38/15  
Gattung: ESB  
Ton: 5YR6/8 reddish yellow, mittelweich, fein, kompakt, starker feiner Glimmer.  
Überzug: flächig, 2.5YR5/8–4/8 red-dark red, glänzend, kompakt.  
Maße: BDm 6,3 cm, erh. H 1,8 cm  
Erh.: Bodenfragment  
Dat. nach Stück: 1. Viertel 1. Jh. n. Chr.  
Dat. nach Fundkontext: augusteisch  
Par.: vgl. Mitsopoulos-Leon, Staatsmarkt, H 107–111.  
Par./H1: Outschar, Fundkomplexe, Nr. 149 (allerdings gestempelt).
- K 83 Schale** (Taf. 151)  
AO: GHD, InvNr 92/47/5  
Gattung: ESB  
Ton: 2.5YR6/6, hart, fein, kompakt, sehr starker feiner Glimmer, feine weiße Einschlüsse.  
Überzug: flächig, 2.5YR5/8, glänzend, kompakt, nur stellenweise abgesprungen.  
Dekor: an der Bodeninnenseite feines Rouletting  
Maße: BDm 8,8 cm, erh. H 2,4 cm  
Erh.: Bodenfragment  
Dat. nach Stück: 1. Viertel 1. Jh. n. Chr.  
Dat. nach Fundkontext: augusteisch  
Par.: Atlante 13. 24.
- K 84 Schale** (Taf. 151)  
AO: GHD, InvNr 92/38  
Gattung: ESB  
Ton: 2.5YR6/6, hart, fein, kompakt, sehr starker feiner Glimmer.  
Überzug: flächig, 2.5YR5/8, glänzend, kompakt  
Maße: BDm 6 cm, erh. H 1,2 cm  
Erh.: Bodenfragment  
Dat. nach Stück: 1. Viertel 1. Jh. n. Chr.  
Dat. nach Fundkontext: augusteisch  
Par.: Atlante 13. 24.
- K 85 Becher** (Taf. 151)  
AO: GHD, InvNr 92/33/3  
Gattung: ESB  
Ton: 5YR5/6 yellowish red, mittelhart, fein, kompakt, starker feiner Glimmer.  
Überzug: flächig, 2.5YR4/8 dark red, glänzend, kompakt.

### XIV.3 Katalog Keramik

- Maße: RDm 11 cm, erh. H 2,2 cm  
 Erh.: Randfragment  
 Dat. nach Stück: 1. Viertel 1. Jh. n. Chr.  
 Dat. nach Fundkontext: augusteisch  
 Par.: vgl. einen dünnwandigen Becher in Meriç, Schachtbrunnen, K 378.  
 Par./H2: Outschar, Baugeschichte, Nr. 138.
- K 86 Skyphos** (Taf. 151)  
 AO: GHD, InvNr 92/12/20  
 Gattung: ESB  
 Ton: 2.5YR6/6 light red, weich, fein, feinporös, sehr starker feiner Glimmer.  
 Überzug: flächig, 2.5YR5/6–5/8 matt glänzend, stark abgerieben.  
 Dekor: an der Wand feines Rouletting  
 Maße: RDm 16 cm, erh. H 10,3 cm  
 Erh.: Rand-,Wandfragment  
 Dat. nach Stück: 2. H. 1. Jh. v. Chr.–frühes 1. Jh. n. Chr.  
 Dat. nach Fundkontext: augusteisch  
 Par.: vgl. Formen der Applikenkeramik: Hübner, Applikenkeramik, Typ I/2; Meyer-Schlichtmann, Pergamenische Sigillata, S 3; Meriç, Schachtbrunnen, K 37. 38; Mitsopoulos-Leon, Staatsmarkt, C 18.
- K 87 Krug** (Taf. 151)  
 AO: GHD, InvNr 92/12/31  
 Gattung: ESB?  
 Ton: 5YR5/6 yellowish red, weich, fein, kompakt, sehr feiner Glimmer, feine weiße Einschlüsse.  
 Überzug: flächig, Farbe innen: 2.5YR5/4 weak red, matt, kompakt; Farbe außen: 10YR8/2 very pale brown, matt glänzend, teilweise abgerieben.  
 Maße: RDm 6 cm, erh. H 3,9 cm  
 Erh.: Randfragment  
 Sekundäre Veränderungen: verfärbt  
 Dat. nach Stück: 1. Jh. n. Chr.  
 Dat. nach Fundkontext: augusteisch  
 Par.: zu ESB-Krügen siehe Meriç, Schachtbrunnen, K 289–293 (Randgestaltung allerdings unterschiedlich). Vergleichbare Randvarianten in grauer Ware mit schwarzem Überzug: Meriç, Schachtbrunnen, K 776–779; zu Krügen in sog. Pergamenischer Sigillata: Meyer-Schlichtmann, Pergamenische Sigillata, Kr 5–7.
- K 88 Schale** (Taf. 151)  
 AO: GHD, InvNr 92/14/14  
 Gattung: Pergamenische Sigillata/ESC  
 Ton: 5YR5/6–6/6 reddish yellow-yellowish red, hart, fein, kompakt, sehr feine weiße und dunkelgraue Einschlüsse.  
 Überzug: flächig, 10R5/8 red, glänzend, kompakt.  
 Maße: RDm 22 cm, erh. H 4,4 cm  
 Erh.: 2 Randfragmente  
 Dat. nach Stück: 1. Jh. v. Chr.  
 Dat. nach Fundkontext: augusteisch  
 Par.: Atlante L 19; Meyer-Schlichtmann, Pergamenische Sigillata, N 33.  
 Par./H1: Outschar, Fundkomplexe, Nr. 218–219 (ähnlich).
- K 89 Teller** (Taf. 151)  
 AO: GHD, InvNr 92/12/17  
 Gattung: Pergamenische Sigillata/ESC  
 Ton: 2.5YR6/6 light red, hart, fein, kompakt, feine weiße und graue Einschlüsse, Glimmer.  
 Überzug: flächig, 10R5/6 red, innen glänzend, außen matt glänzend, Drehspuren sichtbar, kompakt.  
 Maße: erh. H 2,2 cm  
 Erh.: Bodenfragment  
 Dat. nach Stück: 1. Jh. v. Chr.–2. Jh. n. Chr.  
 Dat. nach Fundkontext: augusteisch
- Par.: Atlante L 9; Meyer-Schlichtmann, Pergamenische Sigillata, T 8. T 16–18.  
 Par./H2: WE 4, K 424. 464.
- K 90 Teller** (Taf. 151)  
 AO: GHD, InvNr 92/38/4  
 Gattung: ITS  
 Ton: 5YR7/4–7/6 pink-reddish yellow, hart, fein, sehr kompakt, keine Einschlüsse sichtbar.  
 Überzug: flächig, 2.5YR4/8 dark red, glänzend, kompakt.  
 Maße: erh. H 2,8 cm  
 Erh.: Randfragment  
 Dat. nach Stück: spätaugusteisch-tiberisch  
 Dat. nach Fundkontext: augusteisch  
 Par.: Consp. 20.4; Meriç, Schachtbrunnen, K 137; Mitsopoulos-Leon, Staatsmarkt, I 8.  
 Par./H1: Outschar, Fundkomplexe, Nr. 201.
- K 91 Figuralgefäß** (Taf. 151 und 209)  
 AO: GHD, InvNr 92/36/1  
 Gattung: Reliefware  
 Ton: 2.5YR6/6–5/1 red-dark reddish gray, hart, fein, kompakt, feine weiße Einschlüsse, vereinzelt dunkelgraue Einschlüsse.  
 Überzug: außen 5YR6/6, glänzend, kompakt, innen 2.5YR6/6, matt, abgeronnen.  
 Farbe innen: 5YR6/4  
 Dekor: Kopf des Gottes Dionysos mit Efeukranz  
 Maße: erh. H 8,2 cm, Dm 5,2 cm  
 Erh.: 5 Fragmente  
 Dat. nach Stück: augusteisch  
 Dat. nach Fundkontext: augusteisch
- K 92 Schale** (Taf. 151)  
 AO: GHD, InvNr 92/12/10  
 Gattung: unbestimmte Sigillata (Form wie ESA, anderes fabric)  
 Ton: 7.5YR6/6 reddish yellow, mittelhart, fein, kompakt, feine weiße Einschlüsse, viele schwarze vulkanische Einschlüsse.  
 Überzug: flächig, 2.5YR5/8 red, matt glänzend, fleckig, dünn, stark abgerieben.  
 Maße: BDm 4,6 cm, erh. H 2,3 cm  
 Erh.: Bodenfragment  
 Dat. nach Stück: 1. Jh. v. Chr.–frühes 1. Jh. n. Chr.  
 Dat. nach Fundkontext: augusteisch  
 Par.: Atlante 42 (ESA).
- K 93 Teller** (Taf. 151)  
 AO: GHD, InvNr 92/48/4  
 Gattung: unbestimmte Sigillata?  
 Ton: 7.5YR6/4–5/4 light brown-brown, mittelhart, fein, kompakt, sehr feiner Glimmer, graue Einschlüsse.  
 Überzug: innen: 5YR5/6 yellowish red, matt, dünn, fleckig; außen überzugslos.  
 Farbe außen: 5YR7/6  
 Maße: BDm 8 cm, erh. H 2,4 cm  
 Erh.: Bodenfragment  
 Dat. nach Stück: 1. Jh. v. Chr./frühes 1. Jh. n. Chr. (ESA)  
 Dat. nach Fundkontext: augusteisch  
 Par.: Atlante 36 (ESA).
- K 94 ‚Knidische‘ Schale** (Taf. 151)  
 AO: GHD, InvNr 92/18/13  
 Gattung: Westabhang-Nachfolgeware  
 Ton: 7.5YR6/6 reddish yellow, fein, kompakt, mittelhart, feiner Glimmer, feine weiße Einschlüsse.  
 Überzug: flächig, 5YR4/6 yellowish red, 5YR4/3 reddish yellow, glänzend, fleckig, kompakt.  
 Dekor: direkt unter dem Rand Efeuranken geritzt, Blätter und Punktreihe weiß gemalt.  
 Maße: RDm 16 cm, erh. H 3,5 cm  
 Erh.: Randfragment

- Sekundäre Veränderung: verbrannt  
 Dat. nach Stück: 1. Jh. v. Chr.–frühes 1. Jh. n. Chr.  
 Dat. nach Fundkontext: augusteisch  
 Par.: Meriç, Schachtbrunnen, K 39; Mitsopoulos-Leon, Staatsmarkt, B 140.
- K 95** **„Knidische“ Schale** (Taf. 151)  
 AO: GHD, InvNr 92/38/13  
 Gattung: Westabhang-Nachfolgeware  
 Ton: 5YR7/6–6/6 reddish yellow, hart, fein, starker feiner Glimmer, feine weiße Einschlüsse.  
 Überzug: flächig, 2.5YR4/8 dark red, innen glänzend, außen matt, teilweise abgerieben.  
 Dekor: direkt unter dem Rand Efeublattkranz geritzt, weiße Punktreihe gemalt.  
 Maße: RDM 12 cm, erh. H 2,2 cm  
 Erh.: Randfragment  
 Dat. nach Stück: 1. Jh. v. Chr.–frühes 1. Jh. n. Chr.  
 Dat. nach Fundkontext: augusteisch  
 Par.: s. K 94  
 Par./H1: s. K 94
- K 96** **Becher** (Taf. 152)  
 AO: GHD, InvNr 92/21/13  
 Gattung: Westabhang-Nachfolgeware  
 Ton: 2.5YR5/6 red, mittelhart, kompakt, fein, starker feiner Glimmer.  
 Überzug: flächig, 2.5YR5/8 red, glänzend, kompakt, stellenweise abgeplatzt.  
 Dekor: direkt unter dem Rand Bemalung: Punktreihe  
 Maße: erh. H 3,4 cm  
 Erh.: Randfragment  
 Dat. nach Stück: 1. Jh. v. Chr.–frühes 1. Jh. n. Chr.  
 Dat. nach Fundkontext: augusteisch  
 Par.: Mitsopoulos-Leon, Staatsmarkt, C 23 (Form).  
 Par./H1: Ladstätter, Brunnen, K 15 (Form).
- K 97** **Becher** (Taf. 152)  
 AO: GHD, InvNr 92/17/11  
 Gattung: Applikenkeramik  
 Ton: 5YR5/6 yellowish red, mittelhart, fein, kompakt, feiner Glimmer.  
 Überzug: innen: obere Hälfte gefirnißt, außen ganz, matt glänzend, kompakt, dünn, 2.5YR4/8 dark red.  
 Maße: RDM 11 cm, erh. H 3,2 cm  
 Erh.: Randfragment  
 Dat. nach Stück: 1. Jh. v. Chr.–frühes 1. Jh. n. Chr.  
 Dat. nach Fundkontext: augusteisch  
 Par.: S. Zabehlicky-Scheffenegger, Applikenverzierte Gefäße aus Ephesos, RCRF Acta 36, 2000, 105–112 Abb. 1, 8 (ähnlich).
- K 98** **Echinusschale** (Taf. 152)  
 AO: GHD, InvNr 92/23/4  
 Gattung: hellenistische Firnisware  
 Ton: 7.5YR6/6 reddish yellow, mittelhart, fein, kompakt, sehr feine weiße Einschlüsse.  
 Überzug: flächig, Farbe außen: 2.5YR3/2; Farbe innen: 2.5YR3/4, metallisch glänzend, kompakt.  
 Maße: erh. H 2,5 cm  
 Erh.: Randfragment  
 Dat. nach Stück: 2.–1. Jh. v. Chr.  
 Dat. nach Fundkontext: augusteisch  
 Par.: s. K 10  
 Par./H1: s. K 10
- K 99** **Echinusschale** (Taf. 152)  
 AO: GHD, InvNr 92/12/37  
 Gattung: hellenistische Firnisware  
 Ton: 5YR5/6 yellowish red, mittelweich, fein, kompakt, sehr feiner Glimmer.
- Überzug: flächig, Farbe innen: 5YR4/3–4/4 reddish brown; Farbe außen: 7.5YR7/6–7/8 reddish yellow, matt, teilweise abgerieben.  
 Maße: erh. H 2 cm  
 Erh.: Randfragment  
 Dat. nach Stück: 2./1. Jh. v. Chr.  
 Dat. nach Fundkontext: augusteisch  
 Par.: s. K 10  
 Par./H1: s. K 10
- K 100** **Echinusschale** (Taf. 152)  
 AO: GHD, InvNr 92/18/22  
 Gattung: hellenistische Firnisware  
 Ton: 5YR6/8 reddish yellow, hart, fein, kompakt, sehr feiner Glimmer.  
 Überzug: innen und oberes Drittel außen 2.5YR5/8 red, metallisch glänzend, kompakt, nur stellenweise abgerieben.  
 Farbe außen (tongrundig): 5YR7/6  
 Maße: RDM 12 cm, erh. H 4 cm  
 Erh.: 2 Randfragmente  
 Dat. nach Stück: 2./1. Jh. v. Chr.  
 Dat. nach Fundkontext: augusteisch  
 Par.: Mitsopoulos-Leon, Staatsmarkt, A 3; Meriç, Schachtbrunnen, K 12; Hayes, Troja, Nr. 41; Pülz, Zwei Keramikkomplexe, Nr. 29.  
 Par./H1: Outschar, Fundkomplexe, Nr. 9. 44.  
 Par./H2: Outschar, Baugeschichte, Nr. 79.
- K 101** **Echinusschale** (Taf. 152)  
 AO: GHD, InvNr 92/23/12  
 Gattung: hellenistische Firnisware  
 Ton: 5YR6/6 reddish yellow, mittelhart, mittelfein, kompakt, weiße Einschlüsse, Glimmer.  
 Überzug: innen, 2.5YR5/6 red, Außenseite: Rand dunkelgräulich braun (5YR4/3), matt, dünn, abgerieben.  
 Farbe außen (Tongrund): 5YR7/6  
 Maße: RDM 11 cm, erh. H 3,6 cm  
 Erh.: Randfragment  
 Sekundäre Veränderungen: versintert  
 Dat. nach Stück: 2./1. Jh. v. Chr.  
 Dat. nach Fundkontext: augusteisch  
 Par.: s. K 100  
 Par./H1: s. K 100  
 Par./H2: s. K 100
- K 102** **Echinusschale** (Taf. 152 und 210)  
 AO: GHD, InvNr 92/20/8  
 Gattung: hellenistische Firnisware  
 Ton: 5YR6/8 reddish yellow, hart, fein, kompakt, starker, feiner Glimmer, wenig weiße Einschlüsse.  
 Überzug: 2.5YR5/6–4/8 red-dark red, innen und obere Hälfte überzogen, dünn, matt glänzend, fleckig.  
 Maße: RDM 12,8 cm, BDM 5,4 cm, H 6 cm  
 Erh.: Ganzform  
 Sekundäre Veränderungen: im Boden nachträglich eingebohrtes Loch: Dm ca. 5 mm.  
 Dat. nach Stück: 2./1. Jh. v. Chr.  
 Dat. nach Fundkontext: augusteisch  
 Par.: s. K 100  
 Par./H1: s. K 100  
 Par./H2: s. K 100
- K 103** **Echinusschale** (Taf. 152)  
 AO: GHD, InvNr 92/48/5  
 Gattung: hellenistische Firnisware  
 Ton: 5YR6/3–6/4 light reddish brown, hart, fein, kompakt, wenig feiner Glimmer, wenig weiße, schwarze Einschlüsse.  
 Überzug: außen abgeronnen  
 Maße: BDM 4,4 cm, erh. H 2 cm  
 Erh.: Bodenfragment  
 Dat. nach Stück: 2./1. Jh. v. Chr.

### XIV.3 Katalog Keramik

Dat. nach Fundkontext: augusteisch  
Par.: s. K 10  
Par./H1: s. K 10

**K 104 Echinusschale** (Taf. 152)

AO: GHD, InvNr 92/38/19  
Gattung: hellenistische Firnisware  
Ton: 5YR5/4–5/6 reddish brown-yellowish red, mittelhart, feinporös, starker feiner Glimmer.  
Überzug: flächig, untere Hälfte außen ausgespart, Farbe innen: 10R5/6 red; Farbe außen: 10R5/6–5YR5/4–5/3 reddish brown, matt, kompakt, nur stellenweise abgerieben.  
Farbe außen (tongrundig): 7.5YR7/4  
Maße: RDm 13 cm, erh. H 4,6 cm  
Erh.: Randfragment  
Dat. nach Stück: 2./1. Jh. v. Chr.  
Dat. nach Fundkontext: augusteisch  
Par.: s. K 100  
Par./H1: s. K 100  
Par./H2: s. K 100

**K 105 (Echinus?)Schale** (Taf. 152)

AO: GHD, InvNr 92/38/24  
Gattung: hellenistische Firnisware  
Ton: 5YR6/4 light reddish brown, mittelweich, feinporös, fein, weiße Einschlüsse, Glimmer.  
Überzug: flächig, Bodenunterseite ausgespart, Farbe innen: 5YR7/4–6/4; Farbe außen: 2.5YR6/4–5YR3/1, matt glänzend, teilweise abgesprungen.  
Farbe außen (tongrundige Oberfläche): 5YR6/4  
Maße: BDm 5,6 cm, erh. H 4,6 cm  
Erh.: ein Drittel  
Sekundäre Veränderungen: verbrannt  
Dat. nach Stück: 2. Jh. v. Chr.–1. Jh. n. Chr.  
Dat. nach Fundkontext: augusteisch  
Par.: s. K 100  
Par./H1: s. K 100

**K 106 Halbkugelige Fußschale** (Taf. 152)

AO: GHD, InvNr 92/21/15 + 92/23/13  
Gattung: hellenistische Firnisware  
Ton: 5YR5/8 yellowish red, mittelhart, fein, kompakt, sehr feine weiße Einschlüsse, sehr feiner Glimmer.  
Überzug: innen und oberes Drittel außen, 2.5YR5/6–5/8, matt, am Rand doppelt getaucht, kompakt.  
Farbe außen (tongrundig): 2.5YR6/6  
Maße: RDm 13 cm, erh. H 4,1 cm  
Erh.: 3 Randfragmente  
Dat. nach Stück: M. 2. Jh. v. Chr.–M. 1. Jh. v. Chr.  
Dat. nach Fundkontext: augusteisch  
Par.: s. K 12  
Par./H1: s. K 12  
Par./H2: s. K 12

**K 107 Halbkugelige Fußschale** (Taf. 152)

AO: GHD, InvNr 92/44/17  
Gattung: hellenistische Firnisware  
Ton: 7.5YR5/6, weich, fein, kompakt, starker feiner Glimmer, feine weiße Einschlüsse.  
Überzug: flächig, 5YR3/1, matt glänzend, kompakt, nur stellenweise abgerieben.  
Maße: RDm 13 cm, erh. H 2,6 cm  
Erh.: Randfragment  
Dat. nach Stück: 2./1. Jh. v. Chr.  
Dat. nach Fundkontext: augusteisch  
Par.: s. K 12  
Par./H1: s. K 12  
Par./H2: s. K 12

**K 108 ‚Knidische‘ Schale** (Taf. 152)

AO: GHD, InvNr 92/44/21  
Gattung: hellenistische Firnisware  
Ton: 2.5YR6/8 red, hart, fein, kompakt, starker feiner Glimmer, feine weiße Einschlüsse.  
Überzug: flächig, 2.5YR5/8 red, glänzend, kompakt.  
Maße: RDm 18 cm, erh. H 2,6 cm  
Erh.: Randfragment  
Dat. nach Stück: spätes 2. Jh. v. Chr.–frühes 1. Jh. n. Chr.  
Dat. nach Fundkontext: augusteisch  
Par.: Meriç, Schachtbrunnen, K 25–35; Gassner, Südtor, Nr. 118–119; Pülz, Zwei Keramikkomplexe, Nr. 31.  
Par./H1: Outschar, Fundkomplexe, Nr. 18. 29. 42. 45; Ladstätter, Brunnen, K 89–91.  
Par./H2: Outschar, Baugeschichte, Abb. 13, 99.

**K 109 ‚Knidische‘ Schale** (Taf. 152)

AO: GHD, InvNr 92/38/23  
Gattung: hellenistische Firnisware  
Ton: 2.5YR6/8–5/8 red, hart, fein, kompakt, feine weiße und graue Einschlüsse.  
Überzug: flächig, 2.5YR6/8 red, 5YR4/2–4/3 dark reddish gray-reddish brown, fleckig, matt, kompakt.  
Maße: RDm 16 cm, erh. H 3 cm  
Erh.: Randfragment  
Dat. nach Stück: spätes 2. Jh. v. Chr.–frühes 1. Jh. n. Chr.  
Dat. nach Fundkontext: augusteisch  
Par.: s. K 108  
Par./H1: s. K 108  
Par./H2: s. K 108

**K 110 ‚Knidische‘ Schale?** (Taf. 152)

AO: GHD, InvNr 92/33/9  
Gattung: hellenistische Firnisware  
Ton: 5YR5/8 yellowish red, hart, fein, kompakt, schwach gebrannt.  
Überzug: flächig, 5YR5/3–4/3 reddish brown, kompakt, matt glänzend, innen matter als außen.  
Maße: erh. H 2,8 cm  
Erh.: Randfragment  
Dat. nach Stück: 2.–1. Jh. v. Chr.  
Dat. nach Fundkontext: augusteisch  
Par.: s. K 108  
Par./H1: s. K 108

**K 111 Teller mit gedrechseltem Rand** (Taf. 152)

AO: GHD, InvNr 92/44/13  
Gattung: hellenistische Firnisware  
Ton: 7.5YR5/6 strong brown, mittelhart, fein, kompakt, feiner Glimmer, feine weiße Einschlüsse.  
Überzug: innen und oberes Drittel außen 2.5YR6/4–5/4 weak red, matt glänzend, teilweise abgerieben.  
Farbe außen (tongrundig): 7.5YR7/4  
Maße: RDm 22 cm, erh. H 3,2 cm  
Erh.: Randfragment  
Dat. nach Stück: spätes 2. Jh. v. Chr.–frühes 1. Jh. n. Chr.  
Dat. nach Fundkontext: augusteisch  
Par.: s. K 14  
Par./H1: s. K 14  
Par./H2: s. K 14

**K 112 Teller mit beidseitig verdickter Lippe** (Taf. 152)

AO: GHD, InvNr 92/38/11  
Gattung: hellenistische Firnisware  
Ton: 5YR5/4 reddish brown, mittelhart, fein, kompakt, feine weiße und dunkelgraue Einschlüsse.  
Überzug: flächig, 7.5YR3/0, matt, teilweise abgerieben.  
Maße: RDm 26 cm, erh. H 1,6 cm  
Erh.: Randfragment  
Sekundäre Veränderungen: verbrannt  
Dat. nach Stück: spätes 2. Jh. v. Chr.–frühes 1. Jh. n. Chr.

Dat. nach Fundkontext: augusteisch  
 Par.: Mitsopoulos-Leon, Staatsmarkt, A 56; Gassner, Südtor, Nr. 107; Meriç, Schachtbrunnen, K 14–20.  
 Par./H1: Outschar, Fundkomplexe, Nr. 4; Ladstätter, Brunnen, K 17. K 161–171.  
 Par./H2: Outschar, Baugeschichte, Abb. 1, 4.

**K 113 Teller mit beidseitig verdickter Lippe** (Taf. 152)

AO: GHD, InvNr 92/14/9  
 Gattung: hellenistische Firnisware  
 Ton: 2.5YR4/6–4/8 dark red, hart, mittelfein, feinporös, feine weiße Einschlüsse, feiner Glimmer.  
 Überzug: flächig, 10R5/8, matt, fleckig, kompakt  
 Maße: RDm 20 cm, erh. H 3,6 cm  
 Erh.: 4 Rand-, Wandfragmente  
 Sekundäre Veränderungen: verbrannt  
 Dat. nach Stück: spätes 2. Jh. v. Chr.–frühes 1. Jh. n. Chr.  
 Dat. nach Fundkontext: augusteisch  
 Par.: s. K 112  
 Par./H1: s. K 112  
 Par./H2: s. K 112

**K 114 Teller mit beidseitig verdickter Lippe** (Taf. 152)

AO: GHD, InvNr 92/21/16 + 92/18/21 + 92/12/19  
 Gattung: hellenistische Firnisware  
 Ton: 5YR6/6–5/6 reddish yellow, weich, fein, kompakt, starker feiner Glimmer, feine weiße Einschlüsse.  
 Überzug: innen und oberes Drittel außen, leicht abgeronnen, Farbe innen: 2.5YR4/6–4/8 dark red, fleckig, matt, teilweise abgerieben. Farbe außen (tongrundig): 7.5YR7/6  
 Maße: RDm 30 cm, erh. H 2,4 cm  
 Erh.: 4 Randfragmente  
 Sekundäre Veränderungen: verbrannt  
 Dat. nach Stück: spätes 2. Jh. v. Chr.–frühes 1. Jh. n. Chr.  
 Dat. nach Fundkontext: augusteisch  
 Par.: s. K 112  
 Par./H1: s. K 112  
 Par./H2: s. K 112

**K 115 Teller mit beidseitig verdickter Lippe** (Taf. 153)

AO: GHD, InvNr 92/20/13 + 92/17/8  
 Gattung: hellenistische Firnisware  
 Ton: 5YR5/6 yellowish red, mittelweich, feinporös, starker feiner Glimmer, weiße Einschlüsse.  
 Überzug: flächig, 7.5YR5/4–6/4 brown-light brown, matt, teilweise abgerieben.  
 Maße: RDm 30 cm, erh. H 2,3 cm  
 Erh.: 2 Randfragmente  
 Sekundäre Veränderungen: verbrannt  
 Dat. nach Stück: spätes 2. Jh. v. Chr.–frühes 1. Jh. n. Chr.  
 Dat. nach Fundkontext: augusteisch  
 Par.: s. K 112  
 Par./H1: s. K 112  
 Par./H2: s. K 112

**K 116 Teller mit beidseitig verdickter Lippe** (Taf. 153)

AO: GHD, InvNr 92/20/12  
 Gattung: hellenistische Firnisware  
 Ton: 5YR5/6 yellowish red, mittelhart, feinporös, feine weiße Einschlüsse, starker feiner Glimmer.  
 Überzug: flächig, 2.5YR4/3–4/4 dusky red, matt glänzend, teilweise abgerieben.  
 Maße: RDm 24 cm, erh. H 1,4 cm  
 Erh.: Randfragment  
 Sekundäre Veränderungen: verbrannt  
 Dat. nach Stück: spätes 2. Jh. v. Chr.–frühes 1. Jh. n. Chr.  
 Dat. nach Fundkontext: augusteisch  
 Par.: s. K 112  
 Par./H1: s. K 112  
 Par./H2: s. K 112

**K 117 Teller mit beidseitig verdickter Lippe** (Taf. 153)

AO: GHD, InvNr 92/17/4  
 Gattung: hellenistische Firnisware  
 Ton: 5YR6/6 reddish yellow, hart, fein, kompakt, feine weiße Einschlüsse, feiner Glimmer.  
 Überzug: flächig, 10YR4/2 dark grayish brown, matt, fleckig, teilweise abgerieben.  
 Maße: RDm 20 cm, erh. H 1,3 cm  
 Erh.: 2 Randfragmente  
 Sekundäre Veränderungen: verbrannt  
 Dat. nach Stück: spätes 2. Jh. v. Chr.–frühes 1. Jh. n. Chr.  
 Dat. nach Fundkontext: augusteisch  
 Par.: s. K 112  
 Par./H1: s. K 112  
 Par./H2: s. K 112

**K 118 Teller mit beidseitig verdickter Lippe** (Taf. 153)

AO: GHD, InvNr 92/25/7  
 Gattung: hellenistische Firnisware  
 Ton: 5YR4/2 dark reddish gray, hart, fein, kompakt, wenig Glimmer.  
 Überzug: flächig, 5YR3/4–3/1 very dark gray-dark reddish brown, fleckig, dünn, kompakt, matt.  
 Maße: RDm 26 cm, erh. H 2,2 cm  
 Erh.: Randfragment  
 Sekundäre Veränderungen: stark verbrannt  
 Dat. nach Stück: spätes 2. Jh. v. Chr.–frühes 1. Jh. n. Chr.  
 Dat. nach Fundkontext: augusteisch  
 Par.: s. K 112  
 Par./H1: s. K 112  
 Par./H2: s. K 112

**K 119 Teller** (Taf. 153)

AO: GHD, InvNr 92/20/15  
 Gattung: hellenistische Firnisware  
 Ton: 5YR5/8 yellowish red, mittelhart, fein, kompakt, wenige feine weiße Einschlüsse, starker feiner Glimmer.  
 Überzug: flächig, außen am Boden abgeronnen, Farbe außen: 2.5YR4/2; Farbe innen: 5YR4/1, kompakt, glänzend.  
 Dekor: Ritzlinie an der Bodeninnenseite  
 Maße: BDm 7 cm, erh. H 1,7 cm  
 Erh.: Bodenfragment  
 Dat. nach Stück: späthellenistisch  
 Dat. nach Fundkontext: augusteisch  
 Par./H1: vgl. Ladstätter, Brunnen, K 197.

**K 120 Teller** (Taf. 153)

AO: GHD, InvNr 92/12/35  
 Gattung: hellenistische Firnisware  
 Ton: 5YR5/6 yellowish red, mittelhart, fein, kompakt, feine graue und weiße Einschlüsse, starker feiner Glimmer.  
 Überzug: innen, 2.5YR5/6 red, matt glänzend, kompakt, außen Tropfen.  
 Farbe außen (tongrundig): 2.5YR6/6  
 Maße: BDm 6 cm, erh. H 1,9 cm  
 Erh.: Bodenfragment  
 Dat. nach Stück: späthellenistisch  
 Dat. nach Fundkontext: augusteisch  
 Par./H1: vgl. Ladstätter, Brunnen, K 201.

**K 121 Teller** (Taf. 153)

AO: GHD, InvNr 92/12/28  
 Gattung: hellenistische Firnisware  
 Ton: 10YR4/1–4/2 dark gray, dark grayish brown, mittelhart, mittel-fein, kompakt, starker feiner Glimmer.  
 Überzug: innen, 5YR4/2, matt, teilweise abgerieben.  
 Farbe außen: 10YR8/4  
 Maße: BDm 5,6 cm, erh. H 1,5 cm  
 Erh.: Bodenfragment  
 Sekundäre Veränderungen: verbrannt  
 Dat. nach Stück: späthellenistisch

### XIV.3 Katalog Keramik

Dat. nach Fundkontext: augusteisch  
Par./H1: vgl. Ladstätter, Brunnen, Taf. 17 (mehrere Beispiele).

**K 122 Teller** (Taf. 153)

AO: GHD, InvNr 92/18/23  
Gattung: hellenistische Firnisware  
Ton: 2.5YR6/6–6/8 red, mittelhart, fein, kompakt  
Überzug: innen, 2.5YR5/6–4/6 red-dark red, matt, fleckig, dünn.  
Farbe außen: 2.5YR6/6  
Maße: BDm 7 cm, erh. H 1,8 cm  
Erh.: Bodenfragment  
Dat. nach Stück: späthellenistisch  
Dat. nach Fundkontext: augusteisch  
Par./H1: vgl. Ladstätter, Brunnen, Taf. 17 (mehrere Beispiele).

**K 123 Krug** (Taf. 153)

AO: GHD, InvNr 92/14/11  
Gattung: graue Ware mit schwarzem Überzug  
Ton: 7.5YR5/4–4/4 brown, mittelweich, mittelfein, kompakt, starker feiner Glimmer, weiße Einschlüsse.  
Überzug: außen schwarz, matt glänzend, kompakt  
Maße: erh. H 3,5 cm, Dm (Tülle) 0,9 cm  
Erh.: Ausgußtülle  
Dat. nach Stück: 1. Jh. n. Chr.  
Dat. nach Fundkontext: augusteisch  
Par.: Meriç, Schachtbrunnen, K 777–779. Vgl. auch K 87.

**K 124 Platte** (Taf. 153)

AO: GHD, InvNr 92/20/16  
Gattung: graue Ware mit schwarzem Überzug  
Ton: 5YR5/6 yellowish red, mittelweich, kompakt, fein, feiner Glimmer, feine weiße Einschlüsse.  
Überzug: innen und Rand außen, 2.5YN3/0, schwarz glänzend, kompakt.  
Farbe (Tongrund): 2.5YN4/0  
Maße: RDm 30 cm, H 1,9 cm  
Erh.: Randfragment  
Dat. nach Stück: 2. H. 1. Jh. v. Chr.–frühes 1. Jh. n. Chr.  
Dat. nach Fundkontext: augusteisch  
Par.: Meriç, Schachtbrunnen, K 97–100; Mitsopoulos-Leon, Staatsmarkt, F 2–7; Zabehlicky-Scheffenegger – Sauer – Schneider, Graue Platten, Taf. 11 Nr. 2.  
Par./H1: Ladstätter, Brunnen, K 9–10; Outschar, Fundkomplexe, Nr. 80–84. 90–91.  
Par./H2: Outschar, Baugeschichte, Abb. 15 Nr. 109–110.

**K 125 Platte** (Taf. 153)

AO: GHD, InvNr 92/44/14  
Gattung: graue Ware mit schwarzem Überzug  
Ton: 5YR4/6 yellowish red, weich, fein, kompakt, Glimmer, weiße Einschlüsse.  
Überzug: innen und Rand außen, 2.5YN3/0 schwarz und 2.5YR6/4–6/6 weak red-red, fleckig, kompakt, glänzend, dünn.  
Farbe (Tongrund): 2.5YN4/0  
Maße: RDm 34 cm, H 2 cm  
Erh.: Randfragment  
Dat. nach Stück: 1. H. 1. Jh. v. Chr.–frühes 1. Jh. n. Chr.  
Dat. nach Fundkontext: augusteisch  
Par.: s. K 124  
Par./H1: s. K 124  
Par./H2: s. K 124

**K 126 Platte** (Taf. 153)

AO: GHD, InvNr 92/14/2  
Gattung: graue Ware mit schwarzem Überzug  
Ton: 5YR6/4–6/6 light reddish brown, mittelweich, kompakt, mittelfein, starker feiner Glimmer, wenig weiße Einschlüsse.  
Überzug: innen und Rand außen, 7.5YR4/2 bräunlich-schwarz, glänzend, kompakt.  
Farbe (Tongrund): 2.5YN4/0

Maße: RDm 26 cm, H 1,9 cm  
Erh.: Randfragment  
Dat. nach Stück: 2. H. 1. Jh. v. Chr.–frühes 1. Jh. n. Chr.  
Dat. nach Fundkontext: augusteisch  
Par.: s. K 124  
Par./H1: s. K 124  
Par./H2: s. K 124

**K 127 Platte** (Taf. 153)

AO: GHD, InvNr 92/12/23  
Gattung: graue Ware mit schwarzem Überzug  
Ton: 5Y5/1–4/1 gray-dark gray, weich, mittelfein, kompakt, starker feiner Glimmer, feine weiße Einschlüsse.  
Überzug: innen und Rand außen, 2.5YN3/0 schwarz, matt glänzend, kompakt.  
Farbe (Tongrund): 10YR5/1  
Maße: RDm 32 cm, H 2 cm  
Erh.: Randfragment  
Sekundäre Veränderungen: versintert  
Dat. nach Stück: 2. H. 1. Jh. v. Chr.–frühes 1. Jh. n. Chr.  
Dat. nach Fundkontext: augusteisch  
Par.: s. K 124  
Par./H1: s. K 124  
Par./H2: s. K 124

**K 128 Platte** (Taf. 153)

AO: GHD, InvNr 92/12/24  
Gattung: graue Ware mit schwarzem Überzug  
Ton: 5YR5/4 reddish brown, sehr weich, mittelfein, kompakt, weiße Einschlüsse, feiner Glimmer.  
Überzug: innen und Rand außen, 2.5YN3/0 schwarz, glänzend, kompakt.  
Farbe (Tongrund): 2.5YN4/0  
Maße: RDm 32 cm, H 1,7 cm  
Erh.: Randfragment  
Dat. nach Stück: 2. H. 1. Jh. v. Chr.–frühes 1. Jh. n. Chr.  
Dat. nach Fundkontext: augusteisch  
Par.: s. K 124  
Par./H1: s. K 124  
Par./H2: s. K 124

**K 129 Platte** (Taf. 153)

AO: GHD, InvNr 92/18/11  
Gattung: graue Ware mit schwarzem Überzug  
Ton: 7.5YR6/4–5/4 light brown-brown, weich, kompakt, mittelfein, starker feiner Glimmer, bricht schichtig.  
Überzug: innen und Rand außen, 2.5YN3/0 metallisch schwarzgrau, kompakt.  
Farbe (Tongrund): 2.5YN4/0  
Maße: H 2,5 cm  
Erh.: Randfragment  
Dat. nach Stück: 2. H. 1. Jh. v. Chr.–frühes 1. Jh. n. Chr.  
Dat. nach Fundkontext: augusteisch  
Par.: s. K 124  
Par./H1: s. K 124  
Par./H2: s. K 124

**K 130 Platte** (Taf. 153)

AO: GHD, InvNr 92/21/17  
Gattung: graue Ware mit schwarzem Überzug  
Ton: 5YR5/4–4/6 reddish brown-yellowish red, weich, starker feiner Glimmer, kompakt, mittelfein.  
Überzug: innen und Rand außen, 2.5YN3/0, metallisch glänzend, kompakt.  
Farbe (Tongrund): 10YR5/1  
Maße: RDm 28 cm, erh. H 4 cm  
Erh.: Randfragment  
Dat. nach Stück: 2. H. 1. Jh. v. Chr.–frühes 1. Jh. n. Chr.  
Dat. nach Fundkontext: augusteisch

Par.: Zabehlicky-Scheffenegger – Sauer – Schneider, Graue Platten, Nr. 1.  
Par./H1: Ladstätter, Brunnen, K 8; Outschar, Fundkomplexe, Nr. 70–71.

**K 131 Platte** (Taf. 154)

AO: GHD, InvNr 92/23/9  
Gattung: graue Ware mit schwarzem Überzug  
Ton: 10YR4/3 brown, weich, fein, kompakt, starker feiner Glimmer.  
Überzug: innen, 2.5YN4/0 dunkelgrau-schwarz, kompakt, matt glänzend.  
Farbe (Tongrund): 2.5YN4/0  
Maße: BDm 11 cm, erh. H 1,3 cm  
Erh.: Bodenfragment  
Dat. nach Stück: 2. H. 1. Jh. v. Chr.–frühes 1. Jh. n. Chr.  
Dat. nach Fundkontext: augusteisch  
Par.: s. K 124  
Par./H1: s. K 124  
Par./H2: s. K 124

**K 132 Platte** (Taf. 154)

AO: GHD, InvNr 92/38/20  
Gattung: graue Ware mit schwarzem Überzug  
Ton: 5YR5/4–5/6 reddish brown-yellowish red, weich, fein, kompakt, feine weiße Einschlüsse, feiner Glimmer.  
Überzug: innen, 2.5YN3/0 schwarz, glänzend, kompakt, dünn.  
Farbe (Tongrund): 10YR5/1  
Dekor: Rillen  
Maße: BDm 10,1 cm, erh. H 1,2 cm  
Erh.: Bodenfragment  
Dat. nach Stück: 2. H. 1. Jh. v. Chr.–frühes 1. Jh. n. Chr.  
Dat. nach Fundkontext: augusteisch  
Par.: s. K 124  
Par./H1: s. K 124  
Par./H2: s. K 124

**K 133 Platte** (Taf. 154)

AO: GHD, InvNr 92/12/25  
Gattung: graue Ware mit schwarzem Überzug  
Ton: 5YR5/2–5/3 reddish gray, light reddish brown, mittelweich, mittelfein, kompakt, starker feiner Glimmer, feine weiße Einschlüsse.  
Überzug: innen, 2.5YN3/0 grauschwarz, glänzend, kompakt.  
Farbe (Tongrund): 2.5YN4/0  
Dekor: Rillen  
Maße: BDm 13 cm, erh. H 1,4 cm  
Erh.: Bodenfragment  
Dat. nach Stück: 2. H. 1. Jh. v. Chr.–frühes 1. Jh. n. Chr.  
Dat. nach Fundkontext: augusteisch  
Par.: s. K 124  
Par./H1: s. K 124  
Par./H2: s. K 124

**K 134 Schale** (Taf. 154)

AO: GHD, InvNr 92/48/7  
Gattung: graue Ware mit schwarzem Überzug  
Ton: 7.5YR5/3 brown, weich, kompakt, viele feine weiße Einschlüsse.  
Überzug: flächig, 2.5YN3/0 schwarz, matt glänzend, abgerieben.  
Maße: RDm 22 cm, erh. H 2,8 cm  
Erh.: Randfragment  
Dat. nach Stück: 2. H. 1. Jh. v. Chr.–frühes 1. Jh. n. Chr.  
Dat. nach Fundkontext: augusteisch

**K 135 Platte** (Taf. 154)

AO: GHD, InvNr 92/12/30  
Gattung: Gebrauchskeramik  
Ton: 7.5YR6/4–5/4 light brown-brown, mittelweich, mittelgrob, kompakt, starker feiner Glimmer, feine weiße Einschlüsse.  
Überzug: innen, 2.5YR5/6, matt glänzend, teilweise abgerieben.  
Farbe außen: 7.5YR7/4

Maße: RDm 22 cm, H 3 cm  
Erh.: Randfragment  
Sekundäre Veränderungen: leicht verbrannt  
Dat. nach Stück: 2. H. 1. Jh. v. Chr.–frühes 1. Jh. n. Chr.  
Dat. nach Fundkontext: augusteisch  
Par.: Zabehlicky-Scheffenegger – Sauer – Schneider, Graue Platten, Nr. 1 (reduzierend gebrannt).  
Par./H1: Ladstätter, Brunnen, K 8; Outschar, Fundkomplexe, Nr. 70–71 (reduzierend gebrannt).

**K 136 Töpfchen** (Taf. 154 und 210)

AO: GHD, InvNr 92/17/2  
Gattung: weißgrundige Keramik  
Ton: 7.5YR5/4–5/6 strong brown-brown, weich, fein, kompakt, starker feiner Glimmer, feine weiße Einschlüsse.  
Überzug: außen 10YR8/2 weiß und 5YR6/8–5/8 braun, matt dünn, kompakt.  
Farbe innen: 10YR7/3  
Dekor: auf der Gefäßaußenseite rotbraune Bemalung (5YR6/6): horizontale Streifen – Girlande – horizontale Streifen.  
Maße: RDm 7 cm, erh. H 9,8 cm  
Erh.: Rand-, Wandfragmente  
Dat. nach Stück: augusteisch  
Dat. nach Fundkontext: augusteisch  
Publ.: Dereboyl u, Hellenistische Keramik, Nr. 46.

**K 137 Töpfchen** (Taf. 154)

AO: GHD, InvNr 92/47/2  
Gattung: weißgrundige Keramik  
Ton: 7.5YR6/6, fein, kompakt, feine weiße und graue Einschlüsse, Glimmer.  
Überzug: außen und Rand innen, stark abgerieben, 10YR8/3.  
Farbe innen: 7.5YR7/4  
Dekor: Muster nicht mehr erkennbar, stark abgerieben  
Maße: RDm 7 cm, erh. H 9,8 cm  
Erh.: 9 Rand- und Wandfragmente  
Dat. nach Stück: augusteisch  
Dat. nach Fundkontext: augusteisch  
Par.: s. K 136

**K 138 Amphore** (Taf. 154)

AO: GHD, InvNr 92/20/5  
Gattung: weißgrundige Keramik  
Ton: 7.5YR5/6 strong brown, weich, kompakt, mittelfein, Glimmer, viele feine weiße Einschlüsse, bricht schichtig.  
Überzug: außen, 10YR8/2 weiß-rosa, matt, kompakt.  
Farbe innen: 7.5YR6/4  
Maße: RDm 9,6 cm, erh. H 6,4 cm  
Erh.: Randfragment  
Sekundäre Veränderungen: an der Oberfläche großflächig abgeplatzt, verbrannt.  
Dat. nach Stück: 2.–1. Jh. v. Chr.  
Dat. nach Fundkontext: augusteisch  
Par.: Meriç, Schachtbrunnen, K 54. 59.  
Par./H1: Outschar, Fundkomplexe, Nr. 61–62.

**K 139 Amphore** (Taf. 154 und 210)

AO: GHD, InvNr 92/44/27  
Gattung: weißgrundige Keramik  
Ton: 7.5YR5/6 strong brown, weich, kompakt, fein, starker feiner Glimmer, weiße Einschlüsse.  
Überzug: außen, weiß-rosa, matt, kompakt  
Dekor: auf der Schulter rotbraune Bemalung (5YR4/3): horizontale Streifen – Tupfen – hängende Dreiecke.  
Maße: max. Dm 16,6 cm, erh. H 11,2 cm  
Erh.: Wandfragmente  
Dat. nach Stück: 2.–1. Jh. v. Chr.  
Dat. nach Fundkontext: augusteisch  
Par./H2: Dereboyl u, Hellenistische Keramik, Nr. 34. 36.  
Lit.: Dereboyl u, Hellenistische Keramik, Nr. 36.



### XIV.3 Katalog Keramik

- K 140 Lagynos/Amphore** (Taf. 154)  
 AO: GHD, InvNr 92/12/3  
 Gattung: weißgrundige Keramik  
 Ton: 10YR6/3–6/4 pale brown-light yellowish, mittelhart, mittel-fein, kompakt, wenig Glimmer, braune Einschlüsse.  
 Überzug: 10YR8/2 white, matt, abgerieben  
 Dekor: außen, auf der Schulter über weißer (10YR8/2) Grundierung braune (10YR5/4) Bemalung: horizontale Streifen, dazwischen Tupfen.  
 Maße: erh. H 4,7 cm  
 Erh.: Schulterfragment  
 Sekundäre Veränderungen: verbrannt  
 Dat. nach Stück: 2.–1. Jh. v. Chr.  
 Dat. nach Fundkontext: augusteisch  
 Par.: s. K 139  
 Par./H2: s. K 139
- K 141 Lagynos/Amphore** (Taf. 154)  
 AO: GHD, InvNr 92/12/4  
 Gattung: weißgrundige Keramik  
 Ton: 10YR6/3–5/3 pale brown-brown, mittelgrob, kompakt, mittel-weich, weiße Einschlüsse, sehr wenig Glimmer.  
 Überzug: grau-weiß, matt (fleckig verbrannt), dunkelgrau, schwar-zer Banddekor.  
 Dekor: an der Außenseite rotbraune Bemalung: horizontale Streifen-gliederung – Girlande?  
 Maße: erh. H 6,2 cm  
 Erh.: Randfragment  
 Dat. nach Stück: 2.–1. Jh. v. Chr.  
 Dat. nach Fundkontext: augusteisch  
 Par.: s. K 139  
 Par./H2: s. K 139
- K 142 Lagynos/Amphore** (Taf. 154)  
 AO: GHD, InvNr 92/23/5  
 Gattung: weißgrundige Keramik  
 Ton: 7.5YR6/6 reddish yellow, mittelhart, mittelfein, kompakt, wei-ße Einschlüsse.  
 Überzug: 7.5YR5/8 strong brown und weiß, matt, kompakt, fleckig.  
 Dekor: an der Außenseite braune Bemalung (7.5YR3/1): horizontale Streifen.  
 Maße: erh. H 4,2 cm  
 Erh.: Wandfragment  
 Dat. nach Stück: 2.–1. Jh. v. Chr.  
 Dat. nach Fundkontext: augusteisch  
 Par.: s. K 139  
 Par./H2: s. K 139
- K 143 Lagynos/Amphore** (Taf. 154)  
 AO: GHD, InvNr 92/12/13  
 Gattung: weißgrundige Keramik  
 Ton: 5YR5/6 yellowish red, mittelhart, fein, feinporös, starker feiner Glimmer, feine weiße und graue Einschlüsse, vereinzelt rote Ein-schlüsse.  
 Überzug: außen, weiße Grundierung 2.5Y8/4, darüber Bemalung 10YR8/3, matt, stark abgerieben.  
 Farbe innen: 10YR7/4  
 Maße: BDm 11 cm, erh. H 3,7 cm  
 Erh.: Bodenfragment  
 Dat. nach Stück: 2.–1. Jh. v. Chr.  
 Dat. nach Fundkontext: augusteisch  
 Par.: Meriç, Schachtbrunnen, K 52. 56. 54. 58. 64; Gassner, Süd-tor, Nr. 444.  
 Par./H1: Outschar, Fundkomplexe, Nr. 65; Ladstätter, Brunnen, K 63.  
 Par./H2: Dereboylu, Hellenistische Keramik, Nr. 9. 40.  
 Lit.: Dereboylu, Hellenistische Keramik, Nr. 10.
- K 144 Lagynos/Amphore** (Taf. 154)  
 AO: GHD, InvNr 92/14/5  
 Gattung: weißgrundige Keramik
- K 145 Lagynos** (Taf. 154)  
 AO: GHD, InvNr 92/12/14  
 Gattung: weißgrundige Keramik  
 Ton: 7.5YR5/6 strong brown, mittelweich, mittelfein, kompakt.  
 Überzug: außen, weiß, oben abgerieben, innen weiß, aber orange-braun fleckig.  
 Maße: erh. H 3,8 cm  
 Erh.: Randfragment  
 Dat. nach Stück: 2.–1. Jh. v. Chr.  
 Dat. nach Fundkontext: augusteisch  
 Par.: s. Ladstätter, Brunnen, K 58 mit weiterer Literatur.  
 Par./H1: Ladstätter, Brunnen, K 58–59.
- K 146 Becher** (Taf. 155 und 210)  
 AO: GHD, InvNr 92/20/1  
 Gattung: dünnwandige Keramik/Küchenware?  
 Ton: 2.5YR5/6 red, mittelhart, mittelfein, kompakt, weiße Ein-schlüsse, Glimmer.  
 Farbe außen (oben): 5YR4/1, Farbe außen (unten): 5YR5/3; Farbe innen: 2.5YR6/6.  
 Maße: RDm 12 cm, erh. H 17,6 cm, Dm (Henkel) 2,8 cm.  
 Erh.: Hälfte  
 Dat. nach Stück: frühes 1. Jh. n. Chr.  
 Dat. nach Fundkontext: augusteisch  
 Par.: Marabini-Moevs, Cosa, Typ XI; Hayes, Troja, Nr. 30 (ohne Henkel); Hayes, Paphos, Abb. 60 Nr. 1; Robinson, Roman Pottery, F 18–19; J. W. Hayes, From Rome to Beirut and beyond: Asia Mi-nor and Eastern Mediteranean Trade Connections, RCRF Acta 36, 2000, Abb. 19, 3–4; Ricci, Atlante, Typ I/156 (ohne Henkel).  
 Par./H2: WE 4, K 147–151, 330.
- K 147 Becher** (Taf. 155 und 210)  
 AO: GHD, InvNr 92/20/2  
 Gattung: dünnwandige Keramik  
 Ton: 5YR5/8 yellowish red, hart, fein, kompakt, feinporös, starker feiner Glimmer, sehr feine weiße Einschlüsse.  
 Farbe außen: 7.5YR7/6; Farbe innen: 5YR7/6  
 Maße: RDm 7 cm, erh. H 9,4 cm  
 Erh.: 5 Rand-, Wandfragmente  
 Dat. nach Stück: frühes 1. Jh. n. Chr.  
 Dat. nach Fundkontext: augusteisch  
 Par.: Marabini-Moevs, Cosa, Typ XI. Weitere Parallelen s. K 146.  
 Par./H2: s. K 146
- K 148 Becher** (Taf. 155)  
 AO: GHD, InvNr 92/16  
 Gattung: dünnwandige Keramik  
 Ton: 7.5YR7/4, fein, hart, kompakt, feine weiße und graue Ein-schlüsse.  
 Farbe außen: 10YR7/6; Farbe innen: 7.5YR7/4  
 Erh.: obere Hälfte  
 Maße: RDm 7,4 cm, erh. H 6,2 cm  
 Dat. nach Stück: frühes 1. Jh. n. Chr.  
 Dat. nach Fundkontext: augusteisch  
 Par.: s. K 146  
 Par./H2: s. K 146
- Ton:** 7.5YR6/6–5/6 reddish yellow, strong brown, mittelhart, mittel-grob, sehr starker Glimmer, feine weiße Einschlüsse.  
**Überzug:** außen, weiß, matt, kompakt  
**Maße:** BDm 8,3 cm, erh. H 4,1 cm  
**Erh.:** Bodenfragment  
**Dat. nach Stück:** 2.–1. Jh. v. Chr.  
**Dat. nach Fundkontext:** augusteisch  
**Par.:** s. K 143  
**Par./H1:** s. K 143  
**Par./H2:** s. K 143  
**Lit.:** Dereboylu, Hellenistische Keramik, Nr. 40.

- K 149 Becher** (Taf. 155)  
 AO: GHD, InvNr 92/14/3  
 Gattung: dünnwandige Keramik  
 Ton: 2.5YR6/8 red, hart, fein, kompakt, starker feiner Glimmer.  
 Farbe außen: 5YR4/1; Farbe innen: 2.5YR6/6  
 Maße: RDm 7 cm, erh. H 5,2 cm  
 Erh.: 2 Randfragmente  
 Dat. nach Stück: frühes 1. Jh. n. Chr.  
 Dat. nach Fundkontext: augusteisch  
 Par.: Marabini-Moevs, Cosa, Typ XI. Weitere Parallelen s. K 146.  
 Par./H2: s. K 146
- K 150 Becher** (Taf. 155)  
 AO: GHD, InvNr 92/21/4  
 Gattung: dünnwandige Keramik  
 Ton: 2.5YR5/8 red, mittelhart, kompakt, fein, starker feiner Glimmer.  
 Farbe außen: 7.5YR4/2; Farbe innen: 5YR7/4  
 Maße: RDm 9 cm, erh. H 7,9 cm  
 Erh.: 3 Randfragmente  
 Dat. nach Stück: frühes 1. Jh. n. Chr.  
 Dat. nach Fundkontext: augusteisch  
 Par.: Marabini-Moevs, Cosa, Typ XI. Weitere Parallelen s. K 146.  
 Par./H2: s. K 146
- K 151 Becher** (Taf. 155)  
 AO: GHD, InvNr 92/20/14  
 Gattung: dünnwandige Keramik  
 Ton: 5YR5/8 yellowish red, hart, fein, kompakt, starker feiner Glimmer.  
 Farbe außen: 5YR4/2; Farbe innen: 2.5YR6/6  
 Maße: RDm 7 cm, erh. H 3,1 cm  
 Erh.: Randfragment  
 Dat. nach Stück: frühes 1. Jh. n. Chr.  
 Dat. nach Fundkontext: augusteisch  
 Par.: Marabini-Moevs, Cosa, Typ XI. Weitere Parallelen s. K 146.  
 Par./H2: s. K 146
- K 152 Becher** (Taf. 155)  
 AO: GHD, InvNr 92/21/3  
 Gattung: dünnwandige Keramik  
 Ton: 2.5YR4/8 dark red, hart, fein, kompakt, schwach gebrannt, starker feiner Glimmer.  
 Farbe außen: 2.5YR6/4; Farbe innen: 2.5YR6/6  
 Maße: RDm 7 cm, erh. H 4,1 cm  
 Erh.: Randfragment  
 Dat. nach Stück: frühes 1. Jh. n. Chr.  
 Dat. nach Fundkontext: augusteisch  
 Par.: Mitsopoulos-Leon, Staatsmarkt, K 20; Ricci, Atlante, Typ I/76.  
 Par./H1: Outschar, Fundkomplexe, Nr. 229 (ähnlich).
- K 153 Becher** (Taf. 155)  
 AO: GHD, InvNr 92/23/11  
 Gattung: dünnwandige Keramik  
 Ton: 2.5YR5/8 red, hart, fein, kompakt, starker sehr feiner Glimmer.  
 Farbe außen: 2.5YR4/2; Farbe innen: 2.5YR6/6  
 Maße: RDm 6,6 cm, erh. H 4 cm  
 Erh.: 2 Randfragmente  
 Dat. nach Stück: 1. H. 1. Jh. n. Chr.  
 Dat. nach Fundkontext: augusteisch  
 Par.: Mitsopoulos-Leon, Staatsmarkt, K 19; Marabini-Moevs, Cosa, Typ XII; Ricci, Atlante, Typ I/159.
- K 154 Becher** (Taf. 155)  
 AO: GHD, InvNr 92/14/4  
 Gattung: dünnwandige Keramik  
 Ton: 2.5YR5/8 red, hart, fein, kompakt, feine weiße Einschlüsse, selten feiner und wenig Glimmer.  
 Farbe außen: 5YR4/1; Farbe innen: 2.5YR6/6
- Maße: RDm 9 cm, erh. H 3,4 cm  
 Erh.: Randfragment  
 Dat. nach Stück: 1. H. 1. Jh. n. Chr.  
 Dat. nach Fundkontext: augusteisch  
 Par.: Marabini-Moevs, Cosa, Typ IX; Warner Slane, Sanctuary, Abb. 23 Nr. 200; Meriç, Schachtbrunnen, K 430; Ricci, Atlante, Typ I/27 oder I/54.
- K 155 Becher** (Taf. 155)  
 AO: GHD, InvNr 92/18/4  
 Gattung: dünnwandige Keramik  
 Ton: 2.5YR6/8–5/8 red, mittelhart, fein, kompakt, sehr feiner Glimmer, feine weiße Einschlüsse.  
 Farbe außen: 5YR4/1; Farbe innen: 2.5YR6/6  
 Maße: RDm 8 cm, erh. H 4,1 cm  
 Erh.: Randfragment  
 Dat. nach Stück: 1. H. 1. Jh. n. Chr.  
 Dat. nach Fundkontext: augusteisch  
 Par.: s. K 154  
 Par./H2: s. K 154
- K 156 Becher** (Taf. 155)  
 AO: GHD, InvNr 92/47/30  
 Gattung: dünnwandige Keramik  
 Ton: 5YR6/8, kompakt, fein, hart, sehr feine weiße und graue Einschlüsse, viel feiner Glimmer.  
 Farbe außen: 5YR6/8; Farbe innen: 5YR6/8  
 Erh.: Randfragment  
 Maße: RDm 7 cm, erh. H 3 cm  
 Dat. nach Stück: 1. H. 1. Jh. n. Chr.  
 Dat. nach Fundkontext: augusteisch
- K 157 Becher** (Taf. 155)  
 AO: GHD, InvNr 92/44/29  
 Gattung: dünnwandige Keramik  
 Ton: 2.5YR5/6 red, mittelhart, fein, kompakt, starker feiner Glimmer.  
 Farbe außen: 5YR6/4; Farbe innen: 7.5YR6/4  
 Maße: RDm 6 cm, erh. H 3,6 cm  
 Erh.: Randfragment  
 Dat. nach Stück: 1. H. 1. Jh. n. Chr.  
 Dat. nach Fundkontext: augusteisch  
 Par.: Meriç, Schachtbrunnen, K 409–410. 412. 414–415; Ricci, Atlante, Typ I/173.
- K 158 Becher** (Taf. 155)  
 AO: GHD, InvNr 92/44/30  
 Gattung: dünnwandige Keramik  
 Ton: 2.5YR6/6–6/8 red, hart, fein, kompakt, starker feiner Glimmer.  
 Farbe außen: 7.5YR5/2; Farbe innen: 5YR7/6  
 Maße: RDm 6 cm, erh. H 3,6 cm  
 Erh.: Randfragment  
 Dat. nach Stück: 1. H. 1. Jh. n. Chr.  
 Dat. nach Fundkontext: augusteisch  
 Par.: s. K 157
- K 159 Becher** (Taf. 155)  
 AO: GHD, InvNr 92/21/2  
 Gattung: dünnwandige Keramik  
 Ton: 5YR5/6 yellowish red, hart, fein, kompakt, starker feiner Glimmer.  
 Farbe außen: 7.5YR4/2; Farbe innen: 7.5YR7/4  
 Maße: RDm 9 cm, erh. H 2 cm  
 Erh.: Randfragment  
 Dat. nach Stück: spätes 1. Jh. v. Chr.–M. 1. Jh. n. Chr.  
 Dat. nach Fundkontext: augusteisch  
 Par.: Meriç, Schachtbrunnen, K 367; Mitsopoulos-Leon, Staatsmarkt, K 11; Ricci, Atlante, Typ I/27 (ähnlich).  
 Par./H1: Outschar, Fundkomplexe, Nr. 237.  
 Par./H2: WE 4, K 160–162. 377.

### XIV.3 Katalog Keramik

- K 160 Becher** (Taf. 155)  
 AO: GHD, InvNr 92/17/7  
 Gattung: dünnwandige Keramik  
 Ton: 7.5YR4/6 strong brown, hart, fein, kompakt, starker feiner Glimmer.  
 Farbe außen: 5YR4/1; Farbe innen: 5YR7/4  
 Maße: RDm 9 cm, erh. H 2,4 cm  
 Erh.: Randfragment  
 Dat. nach Stück: spätes 1. Jh. v. Chr.–M. 1. Jh. n. Chr.  
 Dat. nach Fundkontext: augusteisch  
 Par.: s. K 159  
 Par./H1: s. K 159  
 Par./H2: s. K 159
- K 161 Becher** (Taf. 155)  
 AO: GHD, InvNr 92/17/7  
 Gattung: dünnwandige Keramik  
 Ton: 5YR5/6, fein, hart, kompakt, starker feiner Glimmer.  
 Farbe außen: 5YR4/2; Farbe innen: 5YR7/4  
 Maße: RDm 8,8 cm, erh. H 2,2 cm  
 Erh.: Randfragment  
 Dat. nach Stück: spätes 1. Jh. v. Chr.–M. 1. Jh. n. Chr.  
 Dat. nach Fundkontext: augusteisch  
 Par.: s. K 159  
 Par./H1: s. K 159  
 Par./H2: s. K 159
- K 162 Becher** (Taf. 155)  
 AO: GHD, InvNr 92/18/5  
 Gattung: dünnwandige Keramik  
 Ton: 2.5YR5/8 red, hart, fein, kompakt, starker feiner Glimmer.  
 Farbe außen: 5YR4/1; Farbe innen: 7.5YR7/4  
 Maße: RDm 7,4 cm, erh. H 1,8 cm  
 Erh.: Randfragment  
 Dat. nach Stück: spätes 1. Jh. v. Chr.–M. 1. Jh. n. Chr.  
 Dat. nach Fundkontext: augusteisch  
 Par.: s. K 159  
 Par./H1: s. K 159  
 Par./H2: s. K 159
- K 163 Becher** (Taf. 155)  
 AO: GHD, InvNr 92/18/20  
 Gattung: dünnwandige Keramik  
 Ton: 5YR7/6–6/6 reddish yellow, hart, fein, kompakt, Glimmer.  
 Überzug: 2.5YR4/6 dark red, matt glänzend, kompakt (innen); außen: metallisch schwarz, abgerieben.  
 Maße: RDm 8 cm, erh. H 2,9 cm  
 Erh.: Randfragment  
 Dat. nach Stück: frühes 1. Jh. n. Chr.  
 Dat. nach Fundkontext: augusteisch  
 Par.: Marabini-Moevs, Cosa, Typ XXXII (ähnlich); Meriç, Schachtbrunnen, K 451; Ricci, Atlante, Typ I/291.
- K 164 Becher/Modiolus** (Taf. 155)  
 AO: GHD, InvNr 92/18/14  
 Gattung: dünnwandige Keramik  
 Ton: 2.5YR5/6–5/8 red, hart, fein, kompakt, sehr feine weiße Einschlüsse, dunkelgraue und schwarze Einschlüsse.  
 Farbe außen: 7.5YR7/6; Farbe innen: 7.5YR7/6  
 Dekor: auf der Außenseite appliziertes Weinlaub.  
 Maße: RDm 11 cm, erh. H 2,7 cm  
 Erh.: 4 Rand- und Wandfragmente  
 Dat. nach Stück: frühes 1. Jh. n. Chr.  
 Dat. nach Fundkontext: augusteisch  
 Par.: Hochuli-Gysel, glaçure plombifère, 303–319 Abb. 3, 9 (Blei glasiert). Vgl. auch die Form in ITS Consp. R 3.
- K 165 Faltenbecher** (Taf. 155)  
 AO: GHD, InvNr 92/38/12  
 Gattung: dünnwandige Keramik
- K 166 Grätenbecher** (Taf. 155)  
 AO: GHD, InvNr 92/38/22  
 Gattung: dünnwandige Keramik  
 Ton: 5YR5/8 yellowish red, hart, fein, kompakt, starker sehr feiner Glimmer.  
 Farbe außen: 5YR7/6; Farbe innen: 5YR7/6  
 Dekor: applizierte Gräten  
 Maße: BDm 3,8 cm  
 Erh.: Bodenfragment  
 Dat. nach Stück: frühes 1. Jh. n. Chr.  
 Dat. nach Fundkontext: augusteisch  
 Par.: Mitsopoul os-Leon, Staatsmarkt, K 1–3. Zur Verzierung siehe Meriç, Schachtbrunnen, K 247–348; Marabini-Moevs, Cosa, Nr. 249–255; Schindler-Kaudelka, Magdalensberg, Form 4; Japp, Hartware, Abb. 4 Nr. 113.
- K 167 Becher** (Taf. 155)  
 AO: GHD, InvNr 92/38/21  
 Gattung: dünnwandige Keramik  
 Ton: 5YR5/8 yellowish red, hart, fein, kompakt, feiner Glimmer.  
 Farbe außen: 7.5YR7/6; Farbe innen: 5YR7/6  
 Maße: BDm 5 cm  
 Erh.: 4 Boden-Wandfragmente  
 Sekundäre Veränderungen: obere Hälfte verbrannt  
 Dat. nach Stück: frühes 1. Jh. n. Chr.  
 Dat. nach Fundkontext: augusteisch
- K 168 Becher** (Taf. 156)  
 AO: GHD, InvNr 92/12/45  
 Gattung: dünnwandige Keramik  
 Ton: 2.5YR4/6 dark red, hart, fein, kompakt, feiner Glimmer, feine weiße Einschlüsse.  
 Maße: BDm 8 cm, erh. H 0,7 cm  
 Erh.: Bodenfragment  
 Dat. nach Stück: frühes 1. Jh. n. Chr.  
 Dat. nach Fundkontext: augusteisch  
 Par.: vgl. Robinson, Roman Pottery, G 44; Marabini-Moevs, Cosa, Typ XXXIII; Ricci, Atlante, Typ I/162 oder I/164. Vgl. auch ITS, Consp. 28. 50; Meriç, Schachtbrunnen, K 355–356 (ähnlich); J. W. Hayes, Roman Pottery from the South Stoa at Corinth, Hesperia 42, 1973, Nr. 186; Schindler-Kaudelka, Magdalensberg, Form 43.
- K 169 Becher** (Taf. 156)  
 AO: GHD, InvNr 92/44/32  
 Gattung: dünnwandige Keramik  
 Ton: 2.5YR6/8 red, hart, fein, kompakt, starker sehr feiner Glimmer.  
 Farbe außen: 5YR7/6; Farbe innen: 5YR7/6  
 Maße: BDm 3,5 cm, erh. H 2,4 cm  
 Erh.: 7 Boden-, Wandfragmente  
 Dat. nach Stück: frühes 1. Jh. n. Chr.  
 Dat. nach Fundkontext: augusteisch
- K 170 Becher** (Taf. 156)  
 AO: GHD, InvNr 92/44/33  
 Gattung: dünnwandige Keramik  
 Ton: 2.5YR6/6–6/8 red, hart, fein, kompakt, starker feiner Glimmer.

Farbe außen: 2.5YR6/6; Farbe innen: 2.5YR6/6  
 Maße: Bdm 3,1 cm, erh. H 2,2 cm  
 Erh.: Bodenfragment  
 Dat. nach Stück: frühes 1. Jh. n. Chr.  
 Dat. nach Fundkontext: augusteisch

**K 171 Becher** (Taf. 156)

AO: GHD, InvNr 92/44/34  
 Gattung: dünnwandige Keramik  
 Ton: 2.5YR6/6–6/8 red, hart, fein, kompakt, starker feiner Glimmer.  
 Farbe außen: 5YR7/4; Farbe innen: 5YR7/4  
 Maße: Bdm 4,3 cm, erh. H 2,2 cm  
 Erh.: Bodenfragment  
 Sekundäre Veränderungen: etwas verbrannt  
 Dat. nach Stück: frühes 1. Jh. n. Chr.  
 Dat. nach Fundkontext: augusteisch

**K 172 Becher** (Taf. 156)

AO: GHD, InvNr 92/48/6  
 Gattung: dünnwandige Keramik  
 Ton: 2.5YR4/8 dark red, hart, fein, kompakt, selten sehr feiner Glimmer.  
 Farbe außen: 2.5YR6/6; Farbe innen: 2.5YR6/6  
 Maße: Bdm 3,3 cm, erh. H 2,6 cm  
 Erh.: Bodenfragment  
 Dat. nach Stück: -  
 Dat. nach Fundkontext: augusteisch

**K 173 Becher** (Taf. 156)

AO: GHD, InvNr 92/33/7  
 Gattung: dünnwandige Keramik  
 Ton: 7.5YR5/6 strong brown, mittelhart, mittelfein, kompakt, fein, wenig Glimmer.  
 Farbe außen: 7.5YR6/4; Farbe innen: 7.5YR5/4  
 Maße: Bdm 3,2 cm, erh. H 3 cm  
 Erh.: Bodenfragment  
 Sekundäre Veränderungen: etwas verbrannt  
 Dat. nach Stück: frühes 1. Jh. n. Chr.  
 Dat. nach Fundkontext: augusteisch

**K 174 Becher (Import)** (Taf. 156)

AO: GHD, InvNr 92/12/33  
 Gattung: dünnwandige Keramik  
 Ton: 5YR7/4–6/4 pink, light reddish brown, hart, fein, sehr kompakt, keine Einschlüsse sichtbar.  
 Farbe außen: 5YR7/4; Farbe innen: 5YR7/4  
 Maße: Bdm 9 cm, erh. H 4,7 cm  
 Erh.: Bodenfragment  
 Dat. nach Stück: frühes 1. Jh. n. Chr.  
 Dat. nach Fundkontext: augusteisch  
 Par.: Meriç, Schachtbrunnen, K 358; Gassner, Südtor, Nr. 627; Japp, Hartware, Abb. 3 Nr. 75. Vgl. auch Parallelen in ESB: Mitsopoulos-Leon, Staatsmarkt, H 205–207 und in ITS: Consp. 29.  
 Par./H2: Outschar, Baugeschichte, Abb. 19 Nr. 140 (kleiner).

**K 175 Becher** (Taf. 156)

AO: GHD, InvNr 92/18/3  
 Gattung: dünnwandige Keramik  
 Ton: 2.5YR5/4–4/6 weak red-dark red, hart, fein, kompakt, feine weiße Einschlüsse, starker feiner Glimmer.  
 Farbe außen: 5YR4/1; Farbe innen: 7.5YR5/0  
 Maße: Bdm 5 cm, erh. H 1,2 cm  
 Erh.: Bodenfragment  
 Dat. nach Stück: frühes 1. Jh. n. Chr.  
 Dat. nach Fundkontext: augusteisch

**K 176 Becher?** (Taf. 156)

AO: GHD, InvNr 92/17/6  
 Gattung: dünnwandige Keramik  
 Ton: Farbe Rand: 5YR5/8 yellowish red, Farbe Kern: 5/1 gray, hart, fein, kompakt, starker feiner Glimmer, feine weiße Einschlüsse.

Farbe außen: 5YR7/6; Farbe innen: 5YR7/6  
 Maße: Bdm 6 cm, erh. H 3 cm  
 Erh.: 3 Bodenfragmente  
 Dat. nach Stück: frühes 1. Jh. n. Chr.  
 Dat. nach Fundkontext: augusteisch

**K 177 Becher** (Taf. 156)

AO: GHD, InvNr 92/21/5  
 Gattung: dünnwandige Keramik  
 Ton: 2.5YR5/8 red, mittelhart, fein, kompakt, feiner starker Glimmer.  
 Farbe außen: 2.5YR6/6; Farbe innen: 2.5YR6/6  
 Maße: Bdm 3,6 cm, erh. H 2,6 cm  
 Erh.: Bodenfragment  
 Dat. nach Stück: frühes 1. Jh. n. Chr.  
 Dat. nach Fundkontext: augusteisch

**K 178 Becher** (Taf. 156)

AO: GHD, InvNr 92/25/4  
 Gattung: dünnwandige Keramik  
 Ton: 2.5YR5/8 red, mittelfein, kompakt, sehr feiner Glimmer.  
 Farbe außen: 2.5YR6/6; Farbe innen: 2.5YR6/4  
 Maße: Bdm 3,2 cm, erh. H 2,6 cm  
 Erh.: Bodenfragment  
 Dat. nach Stück: frühes 1. Jh. n. Chr.  
 Dat. nach Fundkontext: augusteisch

**K 179 Becher?** (Taf. 156)

AO: GHD, InvNr 92/27/1  
 Gattung: dünnwandige Keramik  
 Ton: 2.5YR5/6 red, mittelweich, fein, kompakt, starker feiner Glimmer, feine weiße Einschlüsse, schwarze Einschlüsse.  
 Farbe außen: 2.5YR6/6; Farbe innen: 7.5YR7/4  
 Maße: Bdm 4,5 cm, erh. H 1,8 cm  
 Erh.: Bodenfragment  
 Dat. nach Stück: frühes 1. Jh. n. Chr.  
 Dat. nach Fundkontext: augusteisch

**K 180 Geschlossenes Gefäß** (Taf. 156)

AO: GHD, InvNr 92/12/44  
 Gattung: dünnwandige Keramik  
 Ton: 5YR5/6 yellowish red, hart, fein, kompakt, starker feiner Glimmer.  
 Farbe außen: 5YR7/6; Farbe innen: 5YR7/4  
 Maße: Bdm 5 cm, erh. H 2,9 cm  
 Erh.: 2 Bodenfragmente  
 Dat. nach Stück: frühes 1. Jh. n. Chr.  
 Dat. nach Fundkontext: augusteisch

**K 181 Schale** (Taf. 156)

AO: GHD, InvNr 92/44/31  
 Gattung: dünnwandige Keramik  
 Ton: 2.5YR4/8 dark red, hart, fein, kompakt  
 Maße: Bdm 6 cm, erh. H 1 cm  
 Erh.: Bodenfragment  
 Dat. nach Stück: frühes 1. Jh. n. Chr.  
 Dat. nach Fundkontext: augusteisch

**K 182 Kanne/Krug** (Taf. 156)

AO: GHD, InvNr 92/17/5  
 Gattung: Red-Slip-Ware  
 Ton: 5YR5/4–5/6 reddish brown-yellowish red, weich, fein, kompakt, sehr starker feiner Glimmer.  
 Überzug: 2.5YR4/8 dark red, glänzend, dünn, stellenweise abgerieben, im Bruch stellenweise lamellenförmig geschichtet.  
 Maße: Ausguß Länge 7,6 cm, Dm 1,5 (bei Spitze)  
 Erh.: Ausguß  
 Dat. nach Stück: 1. Jh. v. Chr.–1. Jh. n. Chr.  
 Dat. nach Fundkontext: augusteisch  
 Par.: Meriç, Schachtbrunnen, K 777–780.

### XIV.3 Katalog Keramik

- K 183 Unguentarium** (Taf. 156)  
 AO: GHD, InvNr 92/44/24  
 Gattung: Gebrauchskeramik  
 Ton: 2.5YR6/8 red, hart, fein, kompakt, starker feiner Glimmer, feine weiße Einschlüsse.  
 Farbe außen: 10YR7/4  
 Maße: BDm 2,2 cm  
 Dat. nach Stück: hellenistisch  
 Dat. nach Fundkontext: augusteisch  
 Par.: Anderson-Stojanović, Stobi, Typ F; Mitsopoulos-Leon, Staatsmarkt, O 17–18; Günay Tuluk, Unguentarien, Abb. 6 Nr. 36.  
 Par./H2: Outschar, Baugeschichte, Abb. 20 Nr. 149–154.  
 Par./H1: Ladstätter, Brunnen, K 183–185.  
 Erh.: Randfragment  
 Sekundäre Veränderungen: versintert  
 Dat. nach Stück: späthellenistisch  
 Dat. nach Fundkontext: augusteisch  
 Par.: s. K 184 (aber kleiner)
- K 184 Unguentarium** (Taf. 156 und 210)  
 AO: EM, InvNr 11/75/92, Fn 92/43/12  
 Gattung: Gebrauchskeramik  
 Ton: 7.5YR7/4, fein, kompakt, sehr viel feiner Glimmer  
 Farbe außen: 7.5YR7/6  
 Maße: BDm 2,6 cm, RDm 2,8 cm, H 7,6 cm  
 Erh.: Ganzform, Teile des Randes ausgebrochen  
 Dat. nach Stück: späthellenistisch?  
 Dat. nach Fundkontext: augusteisch  
 Par.: Anderson-Stojanović, Stobi, Typ J; Mitsopoulos-Leon, Staatsmarkt, O 38.
- K 185 Unguentarium** (Taf. 156 und 210)  
 AO: EM, InvNr 12/75/92, Fn 92/43/13  
 Gattung: Gebrauchskeramik  
 Ton: 7.5YR6/4, fein, kompakt, sehr viel feiner Glimmer, weiße und graue Einschlüsse.  
 Farbe außen: 10YR8/3  
 Überzug: am Hals und Rand 10YR4/1, matt, kompakt  
 Maße: RDm 3,6 cm, BDm 3,3 cm, H 9,8 cm  
 Erh.: Ganzform, Teile des Randes ausgebrochen  
 Dat. nach Stück: späthellenistisch?  
 Dat. nach Fundkontext: augusteisch  
 Par.: s. K 184
- K 186 Unguentarium** (Taf. 156)  
 AO: EM, InvNr 10/75/92, Fn 92/35/11  
 Gattung: Gebrauchskeramik  
 Ton: 7.5YR7/4–7/6, fein, hart, feinporös, Glimmer  
 Maße: RDm 2,7 cm, BDm 2,5 cm, H 7,3 cm  
 Erh.: Ganzform  
 Dat. nach Stück: späthellenistisch  
 Dat. nach Fundkontext: augusteisch  
 Par.: s. K 184
- K 187 Unguentarium** (Taf. 156)  
 AO: GHD, InvNr 92/44/23  
 Gattung: Gebrauchskeramik  
 Ton: 5YR6/6 reddish yellow, hart, fein, feinporös, feine weiße und dunkelgraue Einschlüsse.  
 Farbe außen: 7.5YR7/4; Farbe innen: 7.5YR7/4  
 Maße: RDm 3,2 cm, erh. H 1,2 cm  
 Erh.: Randfragment  
 Dat. nach Stück: späthellenistisch  
 Dat. nach Fundkontext: augusteisch  
 Par.: s. K 184
- K 188 Unguentarium/kleine Flasche** (Taf. 156)  
 AO: GHD, InvNr 92/38/7  
 Gattung: Gebrauchskeramik  
 Ton: 5YR6/6 reddish yellow, mittelhart, mittelfein, kompakt, feiner Glimmer, feine weiße und dunkelgraue Einschlüsse.  
 Überzug: Rand/Hals außen und Rand innen: 5YR5/8–4/3 red-reddish brown, matt, sehr stark abgerieben.  
 Farbe außen: 10YR8/4; Farbe innen: 5YR7/4  
 Maße: RDm 3,1 cm, erh. H 8 cm
- K 189 Unguentarium** (Taf. 156 und 210)  
 AO: GHD, InvNr 92/1  
 Gattung: Gebrauchskeramik  
 Ton: 7.5YR7/4–7/6, fein, körnig, Glimmer, porös, hellbraun.  
 Überzug: am Rand und Hals, 7.5YR4/3–4/4 dunkelbraun.  
 Maße: RDm 2,6 cm, BDm 3 cm, H 13,6 cm  
 Erh.: Ganzform  
 Dat. nach Stück: 1. Jh. n. Chr.  
 Dat. nach Fundkontext: augusteisch  
 Par.: Anderson-Stojanović, Stobi, Bulbous unguentaria Typ B; Meriç, Schachtbrunnen, K 486; Mitsopoulos-Leon, Staatsmarkt, O 39; Gassner, Südtor, Nr. 705–708; Robinson, Roman Pottery, F 50. G 97–98; Günay Tuluk, Unguentarien, Abb. 14 Nr. 87.  
 Par./H2: Outschar, Baugeschichte, Abb. 20 Nr. 156.
- K 190 Unguentarium** (Taf. 156)  
 AO: GHD, InvNr 92/12/22  
 Gattung: Gebrauchskeramik  
 Ton: 7.5YR6/4 light brown, hart, mittelfein, kompakt, starker feiner Glimmer, feine weiße Einschlüsse.  
 Überzug: Rand außen und innen, 5YR4/3, matt, teilweise abgerieben.  
 Farbe außen: 10YR7/4; Farbe innen: 10YR7/4  
 Maße: RDm 2,6 cm, erh. H 3,9 cm  
 Erh.: Randfragment  
 Dat. nach Stück: 1. Jh. n. Chr.  
 Dat. nach Fundkontext: augusteisch  
 Par.: s. K 189  
 Par./H2: s. K 189
- K 191 Unguentarium** (Taf. 156)  
 AO: GHD, InvNr 92/12/21  
 Gattung: Gebrauchskeramik  
 Ton: 2.5YR6/6 light red, fein, hart, kompakt, sehr feiner Glimmer, feine weiße Einschlüsse.  
 Überzug: innen und außen am Rand/Hals, 5YR5/3, matt, kompakt.  
 Farbe außen: 7.5YR7/4; Farbe innen: 7.5YR7/4  
 Maße: RDm 2,5 cm, erh. H 3,6 cm  
 Erh.: Randfragment  
 Dat. nach Stück: 1. Jh. n. Chr.  
 Dat. nach Fundkontext: augusteisch  
 Par.: s. K 189  
 Par./H2: s. K 189
- K 192 Unguentarium** (Taf. 156)  
 AO: GHD, InvNr 92/12/29  
 Gattung: Gebrauchskeramik  
 Ton: 10YR4/1 dark gray, mittelhart, fein, kompakt, starker feiner Glimmer.  
 Überzug innen: 5YR5/3, matt, streifig, teilweise abgerieben.  
 Farbe außen: 5YR7/6  
 Maße: BDm 1,5 cm, erh. H 2,8 cm  
 Erh.: Bodenfragment  
 Dat. nach Stück: 1. Jh. n. Chr.  
 Dat. nach Fundkontext: augusteisch  
 Par.: s. K 189  
 Par./H2: s. K 189
- K 193 Unguentarium** (Taf. 156)  
 AO: GHD, InvNr 92/48/3  
 Gattung: Gebrauchskeramik  
 Ton: 10R5/1–5/2 gray-grayish brown, hart, fein, kompakt, feine weiße Einschlüsse, wenig Glimmer.  
 Überzug: streifig, am Hals außen, sehr dünn

- Farbe außen: 7.5YR5/2; Farbe innen: 10YR5/1  
Maße: RDM 2,7 cm, erh. H 5,2 cm  
Erh.: 2 Randfragmente  
Sekundäre Veränderungen: verbrannt  
Dat. nach Stück: 1. Jh. n. Chr.  
Dat. nach Fundkontext: augusteisch  
Par.: s. K 189  
Par./H2: s. K 189
- K 194 Unguentarium** (Taf. 156)  
AO: GHD, InvNr 92/20/6  
Gattung: Gebrauchskeramik  
Ton: 7.5YR7/4 pink, hart, mittelgrob, kompakt, weiße Einschlüsse.  
Überzug: außen, matt, teilweise abgerieben, 10YR8/3.  
Farbe innen: 7.5YR7/4  
Maße: BDM 2,6 cm, erh. H 3,9 cm  
Erh.: Bodenfragment  
Dat. nach Stück: 1. Jh. n. Chr.  
Dat. nach Fundkontext: augusteisch  
Par.: s. K 184 und K 189.
- K 195 Deckel eines Thymiaterions** (Taf. 156)  
AO: GHD, InvNr 92/14/19  
Gattung: Gebrauchskeramik  
Ton: 2.5YR6/6–5/6 red, kompakt, mittelgrob, hart, weiße Einschlüsse.  
Farbe außen: 7.5YR8/4; Farbe innen: 7.5YR7/4  
Maße: KDM 2 cm, erh. H 5,4 cm  
Erh.: Knauffragment  
Sekundäre Veränderungen: Außenseite verbrannt und rissig  
Dat. nach Stück: 1. Jh. n. Chr.  
Dat. nach Fundkontext: augusteisch  
Par.: Meriç, Schachtbrunnen, K 78; Pülz, Heroon, 13–33 Nr. 12.
- K 196 Krug** (Taf. 156 und 211)  
AO: GHD, InvNr 92/18/26  
Gattung: Gebrauchskeramik  
Ton: 7.5YR6/4–6/6 reddish yellow-light brown, mittelhart, mittelgrob, feinporös, viele feine weiße Einschlüsse, feiner Glimmer.  
Überzug: außen, 10YR8/3, matt, kompakt, Rand oben und außen: 5YR6/6, matt, teilweise abgerieben.  
Farbe innen: 2.5YR6/6  
Maße: RDM 4,5 cm, erh. H 12,4 cm  
Erh.: 4 Rand-, Wandfragmente  
Dat. nach Stück: hellenistisch?  
Dat. nach Fundkontext: augusteisch  
Par.: Gassner, Südtor, Nr. 343–347 (älter).
- K 197 Topf** (Taf. 156)  
AO: GHD, InvNr 92/18/27  
Gattung: Gebrauchskeramik  
Ton: 5YR6/6–6/8 reddish yellow, mittelhart, kompakt, mittelgrob, starker feiner Glimmer, selten weiße Einschlüsse.  
Farbe außen: 7.5YR7/4; Farbe innen: 5YR7/6  
Maße: RDM 11 cm, erh. H 4,5 cm  
Erh.: 2 Randfragmente  
Dat. nach Stück: 1. Jh. n. Chr.  
Dat. nach Fundkontext: augusteisch
- K 198 Topf** (Taf. 157)  
AO: GHD, InvNr 92/18/2  
Gattung: Gebrauchskeramik  
Ton: 2.5YR4/8 dark red, mittelhart, mittelgrob, kompakt, Glimmer, wenige weiße kleine Einschlüsse, graue und schwarze Einschlüsse.  
Maße: RDM 12 cm, erh. H 3,1 cm  
Erh.: Randfragment  
Dat. nach Stück: 1. Jh. n. Chr.  
Dat. nach Fundkontext: augusteisch  
Par.: Meriç, Schachtbrunnen, K 745–746.
- K 199 Topf** (Taf. 157)  
AO: GHD, InvNr 92/21/14  
Gattung: Gebrauchskeramik  
Ton: 5YR6/4–6/6 light reddish brown-reddish yellow, mittelhart, mittelgrob, kompakt, starker feiner Glimmer, weiße Einschlüsse.  
Maße: RDM 12 cm, erh. H 3,8 cm  
Erh.: Randfragment  
Dat. nach Stück: 1. Jh. n. Chr.  
Dat. nach Fundkontext: augusteisch  
Par./H2: Outschar, Fundkomplexe, Abb. 25 Nr. 186–190.
- K 200 Topf** (Taf. 157)  
AO: GHD, InvNr 92/38/14  
Gattung: Gebrauchskeramik  
Ton: 5YR7/4–6/4 pink-light reddish brown, hart, fein, kompakt, Glimmer, feine weiße Einschlüsse, dunkelgraue Einschlüsse.  
Farbe außen: 7.5YR7/4; Farbe innen: 7.5YR7/4  
Maße: RDM 12 cm, erh. H 3,8 cm  
Erh.: Randfragment  
Dat. nach Stück: 1. Jh. n. Chr.  
Dat. nach Fundkontext: augusteisch  
Par.: s. K 199  
Par./H2: s. K 199
- K 201 Topf** (Taf. 157)  
AO: GHD, InvNr 92/38/5  
Gattung: Gebrauchskeramik  
Ton: N4/dark gray-2.5YR5/6 red, mittelweich, feinporös, sehr starker feiner Glimmer, feine weiße und dunkelgraue Einschlüsse.  
Farbe außen: 7.5YR7/6; Farbe innen: 5YR7/6  
Maße: RDM 14 cm, erh. H 2,8 cm  
Erh.: Randfragment  
Dat. nach Stück: 1. Jh. n. Chr.  
Dat. nach Fundkontext: augusteisch
- K 202 Topf** (Taf. 157)  
AO: GHD, InvNr 92/44/2  
Gattung: Gebrauchskeramik  
Ton: 7.5YR6/4–5/4 light brown-brown, mittelweich, mittelporös, fein, starker feiner Glimmer, feine weiße und dunkelgraue Einschlüsse.  
Überzug: Rand oben (10YR3/2) und außen (10YR8/3), matt, teilweise abgerieben.  
Farbe innen: 7.5YR6/4, erh. H 5,8 cm  
Maße: RDM 22 cm  
Erh.: Randfragment  
Sekundäre Veränderungen: verbrannt  
Dat. nach Stück: 1. Jh. v. Chr.–1. Jh. n. Chr.  
Dat. nach Fundkontext: augusteisch  
Par.: Meriç, Schachtbrunnen, K 727–729.  
Par./H1: Ladstätter, Brunnen, K 27 (zartere Variante).
- K 203 Topf** (Taf. 157)  
AO: GHD, InvNr 92/18/16  
Gattung: Gebrauchskeramik  
Ton: 5YR5/4–4/4 reddish brown, mittelweich, kompakt, mittelgrob, feine weiße Einschlüsse, Glimmer.  
Überzug: 2.5YR8/2 pale yellow, kompakt, matt, abgerieben, am Rand: schwarzer matter Überzug.  
Maße: RDM 22 cm, erh. H 4,4 cm  
Erh.: Randfragment  
Dat. nach Stück: 1. Jh. v. Chr.–1. Jh. n. Chr.  
Dat. nach Fundkontext: augusteisch  
Par.: s. K 202  
Par./H1: s. K 202
- K 204 Topf** (Taf. 157)  
AO: GHD, InvNr 92/12/40  
Gattung: Gebrauchskeramik

### XIV.3 Katalog Keramik

- Ton: 10YR6/4–6/6 light yellowish brown, mittelweich, kompakt, feinporös, starker feiner Glimmer, dunkelgraue Einschlüsse.  
Farbe außen: 7.5YR8/2; Farbe innen: 10YR8/4  
Maße: BDm 16 cm, erh. H 2,7 cm  
Erh.: Bodenfragment  
Dat. nach Stück: 1. Jh. v. Chr.–1. Jh. n. Chr.  
Dat. nach Fundkontext: augusteisch  
Par.: s. K 202
- K 205 Schale/Deckel** (Taf. 157 und 211)  
AO: GHD, InvNr 92/47/8  
Gattung: Gebrauchskeramik  
Ton: 7.5YR7/6, kompakt, fein, hart, starker feiner Glimmer.  
Überzug: flächig, matt, kompakt  
Farbe außen: 2.5YR8/2; Farbe innen: 2.5YR8/2  
Maße: RDm 22 cm, BDm 5,8 cm, H 4,4 cm  
Erh.: Ganzform  
Dat. nach Stück: 1. Jh. n. Chr.  
Dat. nach Fundkontext: augusteisch  
Par.: Pülz, Zwei Keramikkomplexe, Abb. 20 Nr. 62.
- K 206 Topf** (Taf. 157)  
AO: GHD, InvNr 92/12/32  
Gattung: Gebrauchskeramik  
Ton: 5YR5/6 yellowish red, grob, porös, mittelhart, Glimmer, weiße Einschlüsse.  
Überzug: innen matt, dunkel, gräulich-schwarz  
Maße: RDm 44 cm, erh. H 7,6 cm  
Erh.: Randfragment  
Dat. nach Stück: 1. Jh. v. Chr.–1. Jh. n. Chr.  
Dat. nach Fundkontext: augusteisch  
Par.: s. K 202 (Topf)  
Par./H1: Ladstätter, Brunnen, K 28.
- K 207 Topf** (Taf. 157)  
AO: GHD, InvNr 92/44/19  
Gattung: Gebrauchskeramik  
Ton: 5YR5/6 yellowish red, hart, mittelgrob, feinporös, starker feiner Glimmer, feine weiße Einschlüsse.  
Überzug: innen, 2.5Y4/0, matt, teilweise abgerieben.  
Farbe außen: 10YR7/3  
Maße: BDm 16 cm, erh. H 3,6 cm  
Erh.: Bodenfragment  
Dat. nach Stück: 1. Jh. v. Chr.–1. Jh. n. Chr.  
Dat. nach Fundkontext: augusteisch  
Par.: s. K 202
- K 208 Schüssel** (Taf. 158)  
AO: GHD, InvNr 92/21/18  
Gattung: Gebrauchskeramik  
Ton: 2.5YR5/6 red, mittelhart, grob, mittelporös, weiße Einschlüsse, starker feiner Glimmer.  
Farbe außen: 5YR7/4; Farbe innen: 7.5YR7/4  
Maße: RDm 42 cm, BDm 20 cm  
Erh.: Rand-Bodenfragmente  
Dat. nach Stück: 1. Jh. v. Chr.–1. Jh. n. Chr.  
Dat. nach Fundkontext: augusteisch  
Par.: Meriç, Schachtbrunnen, K 697–701.  
Par./H2: Outschar, Baugeschichte, Abb. 26 Nr. 193.
- K 209 Schüssel** (Taf. 157)  
AO: GHD, InvNr 92/44/12  
Gattung: Gebrauchskeramik  
Ton: 7.5YR5/4 brown, mittelweich, mittelgrob, porös, starker feiner Glimmer, feine weiße Einschlüsse.  
Überzug: innen 2.5YR5/8 red, matt, teilweise abgerieben.  
Farbe außen: 7.5YR6/4  
Maße: RDm 35 cm, erh. H 5,8 cm  
Erh.: 3 Randfragmente  
Dat. nach Stück: 1. Jh. v. Chr.–1. Jh. n. Chr.
- Dat. nach Fundkontext: augusteisch  
Par.: s. K 208  
Par./H2: s. K 208
- K 210 Schüssel** (Taf. 158)  
AO: GHD, InvNr 92/33/10  
Gattung: Gebrauchskeramik  
Ton: 10YR5/4 yellowish brown, mittelhart, grob, kompakt, starker feiner Glimmer, weiße Einschlüsse, graue Steinchen.  
Überzug: innen 5YR5/6 yellowish red, sehr dünn, etwas abgerieben, matt.  
Farbe außen: 7.5YR6/4  
Maße: erh. H 3,8 cm  
Erh.: Randfragment  
Dat. nach Stück: 1. Jh. v. Chr.–1. Jh. n. Chr.  
Dat. nach Fundkontext: augusteisch  
Par.: s. K 208  
Par./H2: s. K 208
- K 211 Schüssel** (Taf. 158 und 211)  
AO: GHD, InvNr 92/38/25  
Gattung: Gebrauchskeramik  
Ton: 5YR6/4 light reddish brown, mittelhart, grob, kompakt, Glimmer, feine weiße Einschlüsse.  
Überzug: Rand/Wand außen und Rand innen: 10YR8/4, matt, teilweise abgesprungen.  
Farbe außen: 5YR7/4; Farbe innen: 7.5YR7/4  
Maße: RDm 39,6 cm, BDm 26 cm, H 10 cm  
Erh.: Hälfte  
Sekundäre Veränderungen: versintert  
Dat. nach Stück: 1. Jh. v. Chr.–1. Jh. n. Chr.  
Dat. nach Fundkontext: augusteisch  
Par.: Meriç, Schachtbrunnen, K 717. 719; Pülz, Heroon, Nr. 30–31.
- K 212 Schüssel** (Taf. 158)  
AO: GHD, InvNr 92/44/10  
Gattung: Gebrauchskeramik  
Ton: 2.5Y5/2 grayish brown, hart, mittelgrob, kompakt, starker feiner Glimmer, feine weiße Einschlüsse.  
Farbe außen: 10YR6/1; Farbe innen: 10YR6/1  
Maße: RDm 34 cm, erh. H 7,2 cm  
Erh.: 2 Randfragmente  
Sekundäre Veränderungen: verbrannt  
Dat. nach Stück: 1. Jh. v. Chr.–1. Jh. n. Chr.  
Dat. nach Fundkontext: augusteisch  
Par.: s. K 211
- K 213 Schüssel** (Taf. 159)  
AO: GHD, InvNr 92/23/7  
Gattung: Gebrauchskeramik  
Ton: 7.5YR5/6 strong brown, hart, mittelgrob, feinporös, starker feiner Glimmer, feine weiße und graue Einschlüsse.  
Überzug: flächig, 10YR8/4, matt, teilweise abgerieben.  
Farbe außen: 10YR8/4; Farbe innen: 10YR8/4  
Maße: RDm 34 cm, erh. H 7,1 cm  
Erh.: Randfragment  
Dat. nach Stück: 1. Jh. v. Chr.–1. Jh. n. Chr.  
Dat. nach Fundkontext: augusteisch  
Par.: s. K 211
- K 214 Schüssel** (Taf. 159)  
AO: GHD, InvNr 92/18/15  
Gattung: Gebrauchskeramik  
Ton: 5YR6/6–5/6 yellowish red-reddish yellow, mittelweich, feinporös, mittelgrob, starker feiner Glimmer, viele feine weiße Einschlüsse, dunkelgraue Einschlüsse.  
Farbe außen: 7.5YR7/4; Farbe innen: 7.5YR7/4  
Maße: RDm 34 cm, erh. H 6,4 cm  
Erh.: Randfragment

- Dat. nach Stück: 1. Jh. v. Chr.–1. Jh. n. Chr.  
Dat. nach Fundkontext: augusteisch  
Par.: s. K 211
- K 215 Schüssel** (Taf. 159)  
AO: GHD, InvNr 92/48/10  
Gattung: Gebrauchskeramik  
Ton: 5YR6/6–5/6 reddish yellow, mittelhart, mittelgrob, kompakt, starker feiner Glimmer, wenige große weiße Einschlüsse.  
Farbe außen: 5YR6/6; Farbe innen: 5YR6/6  
Maße: erh. H 2,8 cm  
Erh.: Randfragment  
Dat. nach Stück: 1. Jh. v. Chr.–1. Jh. n. Chr.  
Dat. nach Fundkontext: augusteisch  
Par.: s. K 211
- K 216 Schüssel** (Taf. 159)  
AO: GHD, InvNr 92/12/15  
Gattung: Gebrauchskeramik  
Ton: 10Y7/3–7/4 very pale brown, weich, mittelgrob, feinporös, Glimmer, feine weiße Einschlüsse.  
Farbe außen: 10YR8/3; Farbe innen: 10YR8/3  
Maße: BDm 30 cm, erh. H 5,7 cm  
Erh.: Bodenfragment  
Dat. nach Stück: 1. Jh. v. Chr.–1. Jh. n. Chr.  
Dat. nach Fundkontext: augusteisch  
Par.: s. K 211
- K 217 Schüssel** (Taf. 159)  
AO: GHD, InvNr 92/18/25  
Gattung: Gebrauchskeramik  
Ton: 7.5YR6/4 light brown, grob, mittelhart, kompakt, starker feiner Glimmer, feine weiße Einschlüsse.  
Farbe außen: 10YR6/2; Farbe innen: 7.5YR6/4  
Maße: BDm 14 cm, erh. H 4,5 cm  
Erh.: Bodenfragment  
Dat. nach Stück: 1. Jh. v. Chr.–1. Jh. n. Chr.  
Dat. nach Fundkontext: augusteisch  
Par./H1: Outschar, Fundkomplexe, Nr. 216.
- K 218 Schüssel** (Taf. 159)  
AO: GHD, InvNr 92/25/6  
Gattung: Gebrauchskeramik  
Ton: mittelweich, grob, kompakt, weiße Einschlüsse, Glimmer.  
Maße: RDm 31 cm, erh. H 4,2 cm  
Farbe außen: 10YR7/3; Farbe innen: 7.5YR7/4  
Erh.: Randfragment  
Dat. nach Stück: 1. Jh. v. Chr.–1. Jh. n. Chr.  
Dat. nach Fundkontext: augusteisch  
Par.: s. K 211
- K 219 Deckel** (Taf. 159)  
AO: GHD, InvNr 92/12/27  
Gattung: Gebrauchskeramik  
Ton: 10YR6/2 light brownish gray, hart, mittelgrob, kompakt, starker feiner Glimmer, feine weiße Einschlüsse.  
Farbe außen: 10YR6/3; Farbe innen: 10YR6/3  
Maße: RDm 18 cm, erh. H 1,4 cm  
Erh.: 2 Randfragmente  
Sekundäre Veränderungen: verbrannt  
Dat. nach Stück: 1. Jh. n. Chr.  
Dat. nach Fundkontext: augusteisch
- K 220 Deckel** (Taf. 159)  
AO: GHD, InvNr 92/12/26  
Gattung: Gebrauchskeramik  
Ton: 7.5YR5/6–4/6 strong brown, mittelweich, feinporös, starker feiner Glimmer, wenige feine weiße Einschlüsse.  
Farbe außen: 5YR6/4; Farbe innen: 5YR6/4  
Maße: RDm 16 cm, erh. H 1,2 cm  
Erh.: Randfragment
- Dat. nach Stück: 1. Jh. n. Chr.  
Dat. nach Fundkontext: augusteisch
- K 221 Deckel** (Taf. 159)  
AO: GHD, InvNr 92/48/8  
Gattung: Gebrauchskeramik  
Ton: 7.5YR6/6–5/6 yellowish red, mittelhart, grob, kompakt, viel Quarz, weiße Einschlüsse, Glimmer, graue Einschlüsse.  
Farbe außen: 5YR7/4; Farbe innen: 5YR7/6  
Maße: KDm 1,2 cm, erh. H 3,4 cm  
Erh.: Knauffragment  
Sekundäre Veränderungen: verbrannt  
Dat. nach Stück: 1. Jh. n. Chr.  
Dat. nach Fundkontext: augusteisch
- K 222 Deckel** (Taf. 159)  
AO: GHD, InvNr 92/18/12  
Gattung: Gebrauchskeramik  
Ton: 7.5YR6/4–6/6 light brown-reddish yellow, hart, mittelgrob, kompakt, Glimmer, weiße Einschlüsse, Quarz, Innenseite fleckig.  
Farbe außen: 7.5YR7/4; Farbe innen: 7.5YR7/6  
Maße: RDm 28 cm, erh. H 4 cm  
Erh.: Randfragment  
Dat. nach Stück: 1. Jh. n. Chr.  
Dat. nach Fundkontext: augusteisch  
Par.: Meriç, Schachtbrunnen, K 686; Hayes, Troja, Nr. 39.
- K 223 Krug?** (Taf. 160)  
AO: GHD, InvNr 92/21/3  
Gattung: Gebrauchskeramik  
Ton: 5YR5/6 yellowish red-7.5YR6/4 light brown, mittelhart, mittelfein, kompakt, weiße Einschlüsse, Glimmer.  
Überzug (oder Farbreste?): innen, rot (2.5YR6/4–5/4 weak red)  
Farbe außen: 10YR8/3  
Maße: BDm 7,8 cm, erh. H 3,4 cm  
Erh.: Bodenfragment  
Dat. nach Stück: 1. Jh. n. Chr.  
Dat. nach Fundkontext: augusteisch
- K 224 Krug** (Taf. 160)  
AO: GHD, InvNr 92/23/14  
Gattung: Gebrauchskeramik  
Ton: 2.5YR4/8 dark red, hart, mittelfein, starker feiner Glimmer.  
Farbe außen: 2.5YR6/6; Farbe innen: 10R6/4  
Maße: BDm 8,6 cm, erh. H 12,8 cm  
Erh.: Bodenfragment  
Dat. nach Stück: 1. Jh. n. Chr.  
Dat. nach Fundkontext: augusteisch  
Par.: -
- K 225 Krug mit Siebeinsatz** (Taf. 160 und 211)  
AO: GHD, InvNr 92/47  
Gattung: Küchenware  
Ton: 5YR7/8, feinporös, hart, feine weiße Einschlüsse, selten größere graue Einschlüsse.  
Farbe außen: 5YR5/1; Farbe innen: 5YR6/6  
Maße: RDm 9 cm (unregelmäßig), erh. H 9,2 cm  
Erh.: Rand- und Halsfragment mit Siebeinsatz  
Dat. nach Stück: 1. Jh. n. Chr.  
Dat. nach Fundkontext: augusteisch  
Par.: -
- K 226 Krug** (Taf. 160 und 211)  
AO: GHD, InvNr 92/20/18  
Gattung: Küchenware  
Ton: 10YR4/2, hart, fein, kompakt, weiße, gelbe und rote Einschlüsse.  
Farbe außen: 10YR4/1; Farbe innen: 10YR4/1  
Maße: RDm 9 cm (unregelmäßig), erh. H 12,5 cm  
Erh.: 4 Rand- und Wandfragmente  
Dat. nach Stück: 1. Jh. n. Chr.



### XIV.3 Katalog Keramik

Dat. nach Fundkontext: augusteisch  
Par.: -

Par./H1: s. K 229  
Par./H2: s. K 229

**K 227 Krug mit Siebeinsatz** (Taf. 160)

AO: GHD, InvNr 92/21/7 und 92/20/18  
Gattung: Küchenware  
Ton: 7.5YR5/1–4/1 gray-dark gray, grob, hart, feinporös, weiße, graue und rote Einschlüsse.  
Farbe außen: 10YR4/1; Farbe innen: 10YR4/1  
Maße: erh. H 5 cm  
An der Kleeblattmündung Siebeinsatz  
Erh.: 2 Randfragmente  
Dat. nach Stück: 1. Jh. v. Chr.–1. Jh. n. Chr.  
Dat. nach Fundkontext: augusteisch  
Par.: Meriç, Schachtbrunnen, K 612–615.

**K 228 Kleeblattkanne?** (Taf. 160)

AO: GHD, InvNr 92/44/16  
Gattung: Küchenware  
Ton: 5YR6/6 reddish yellow, hart, mittelgrob, feinporös, feine weiße und dunkelgraue Einschlüsse.  
Farbe außen: 10YR4/1; Farbe innen: 5YR7/6  
Maße: BDm 8 cm  
Erh.: 4 Bodenfragmente  
Sekundäre Veränderungen: innen versintert  
Dat. nach Stück: 1. Jh. n. Chr.  
Dat. nach Fundkontext: augusteisch  
Par.: Hayes, Troja, Nr. 34. 36.

**K 229 Topf** (Taf. 160)

AO: GHD, InvNr 92/14/10  
Gattung: Küchenware  
Ton: 5YR5/6 yellowish red, mittelhart, mittelporös, grob, starker feiner Glimmer, weiße Einschlüsse.  
Farbe außen: 5YR3/1; Farbe innen: 5YR3/1  
Maße: RDm 14 cm, erh. H 9 cm  
Erh.: Randfragment  
Sekundäre Veränderungen: stark verbrannt  
Dat. nach Stück: spätes 1. Jh. v. Chr.–frühes 1. Jh. n. Chr.  
Dat. nach Fundkontext: augusteisch  
Par.: Meriç, Schachtbrunnen, K 630–631; Warner Slane, Cellar Building, Nr. 19.  
Par./H1: Ladstätter, Brunnen, K 19.  
Par./H2: Outschar, Baugeschichte, Abb. 34 Nr. 230.

**K 230 Topf** (Taf. 160)

AO: GHD, InvNr 92/33/4  
Gattung: Küchenware  
Ton: 2.5YR5/8 red, mittelhart, mittelgrob, kompakt, feiner Glimmer, graue Steinchen.  
Farbe außen: 2.5YR6/6; Farbe innen: 2.5YR6/6  
Maße: RDm 18 cm, erh. H 6 cm  
Erh.: Randfragment  
Dat. nach Stück: spätes 1. Jh. v. Chr.–frühes 1. Jh. n. Chr.  
Dat. nach Fundkontext: augusteisch  
Par.: s. K 229  
Par./H1: s. K 229  
Par./H2: s. K 229

**K 231 Topf** (Taf. 160)

AO: GHD, InvNr 92/38/8  
Gattung: Küchenware  
Ton: 2.5YR5/8 red, mittelgrob, kompakt, hart, weiße und dunkelgraue Einschlüsse.  
Farbe außen: 2.5YR6/6; Farbe innen: 2.5YR6/6  
Maße: RDm 10 cm, erh. H 1,8 cm  
Erh.: Randfragment  
Dat. nach Stück: spätes 1. Jh. v. Chr.–frühes 1. Jh. n. Chr.  
Dat. nach Fundkontext: augusteisch  
Par.: s. K 229

**K 232 Topf** (Taf. 160)

AO: GHD, InvNr 92/20/19  
Gattung: Küchenware  
Ton: 5YR5/8 yellowish red, mittelweich, grob, kompakt, starker Glimmer, feine weiße Einschlüsse, graue und braune Steinchen, am Rand fleckig gebrannt.  
Farbe außen: 5YR6/6; Farbe innen: 5YR6/6  
Maße: RDm 12 cm, erh. H 5 cm  
Erh.: Randfragment  
Dat. nach Stück: spätes 1. Jh. v. Chr.–frühes 1. Jh. n. Chr.  
Dat. nach Fundkontext: augusteisch  
Par.: s. K 229  
Par./H1: s. K 229  
Par./H2: s. K 229

**K 233 Topf** (Taf. 161)

AO: GHD, InvNr 92/18/9  
Gattung: Küchenware  
Ton: 2.5YR4/8 dark red, mittelgrob, kompakt, hart, feiner Glimmer, weiße Einschlüsse.  
Maße: RDm 16 cm, erh. H 2,8 cm  
Erh.: Randfragment  
Sekundäre Veränderungen: verbrannt  
Dat. nach Stück: spätes 1. Jh. v. Chr.–frühes 1. Jh. n. Chr.  
Dat. nach Fundkontext: augusteisch  
Par.: s. K 229  
Par./H1: s. K 229  
Par./H2: s. K 229

**K 234 Topf** (Taf. 161)

AO: GHD, InvNr 92/12/38  
Gattung: Küchenware  
Ton: 5YR6/8 reddish yellow, hart, porös, grob, feine weiße und dunkelgraue Einschlüsse.  
Farbe außen: 2.5YR6/6; Farbe innen: 2.5YR6/6  
Maße: RDm 14 cm, erh. H 2,5 cm  
Erh.: Randfragment  
Dat. nach Stück: spätes 1. Jh. v. Chr.–frühes 1. Jh. n. Chr.  
Dat. nach Fundkontext: augusteisch  
Par.: s. K 229  
Par./H1: s. K 229  
Par./H2: s. K 229

**K 235 Topf/Töpfchen** (Taf. 161)

AO: GHD, InvNr 92/38/6  
Gattung: Küchenware  
Ton: 5YR6/6 reddish yellow, hart, fein, feinporös, viele feine weiße Einschlüsse.  
Farbe außen: 2.5YR5/0; Farbe innen: 2.5YR5/0  
Maße: RDm 11 cm, erh. H 2,2 cm  
Erh.: Randfragment  
Sekundäre Veränderungen: verbrannt  
Dat. nach Stück: 1. Jh. n. Chr.  
Dat. nach Fundkontext: augusteisch  
Par.: vgl. die Varianten in der Gebrauchskeramik: K 200.

**K 236 Topf** (Taf. 161 und 211)

AO: GHD, InvNr 92/44/18  
Gattung: Küchenware  
Ton: 2.5YR5/8 red, mittelhart, mittelgrob, kompakt, Quarz, viele graue Steinchen, Glimmer.  
Farbe außen: 2.5YR6/6; Farbe innen: 5YR7/6  
Maße: RDm 15 cm, erh. H 15,4 cm  
Erh.: Ganzform  
Sekundäre Veränderungen: verbrannt  
Dat. nach Stück: frühes 1. Jh. n. Chr.

- Dat. nach Fundkontext: augusteisch  
Par.: Meriç, Schachtbrunnen, K 629.
- K 237 Topf** (Taf. 161)  
AO: GHD, InvNr 92/23/8  
Gattung: Küchenware  
Ton: 5YR5/8 yellowish red, mittelhart, mittelgrob, mittelporös, Glimmer, Quarz, weiße Einschlüsse.  
Farbe außen: 10YR4/1; Farbe innen: 5YR6/6  
Maße: RDm 18 cm, erh. H 2,9 cm  
Erh.: Randfragment  
Sekundäre Veränderungen: verbrannt  
Dat. nach Stück: frühes 1. Jh. n. Chr.  
Dat. nach Fundkontext: augusteisch  
Par.: s. K 236
- K 238 Topf** (Taf. 161)  
AO: GHD, InvNr 92/25/1  
Gattung: Küchenware  
Ton: 2.5YR4/6 dark red, mittelhart, mittelgrob, kompakt, Glimmer.  
Farbe außen: 10YR4/1; Farbe innen: 5YR6/4  
Maße: RDm 14 cm, erh. H 3 cm  
Erh.: Randfragment  
Sekundäre Veränderungen: verbrannt  
Dat. nach Stück: spätes 1. Jh. v. Chr.–frühes 1. Jh. n. Chr.  
Dat. nach Fundkontext: augusteisch  
Par.: s. K 229  
Par./H1: s. K 229  
Par./H2: s. K 229
- K 239 Topf** (Taf. 161)  
AO: GHD, InvNr 92/17/9  
Gattung: Küchenware  
Ton: 2.5YR5/6 red, hart, mittelgrob, kompakt, starker feiner Glimmer, viel Quarz, weiße Einschlüsse.  
Maße: RDm 11 cm, erh. H 3,1 cm  
Erh.: Randfragment  
Sekundäre Veränderungen: verbrannt  
Dat. nach Stück: 1. Jh. n. Chr.  
Dat. nach Fundkontext: augusteisch
- K 240 Topf** (Taf. 161)  
AO: GHD, InvNr 92/18/10  
Gattung: Küchenware  
Ton: 2.5YR6/8–5/8 red, mittelhart, mittelporös, mittelgrob, viele weiße Einschlüsse, starker Quarz, feiner Glimmer.  
Farbe außen: 7.5YR5/2; Farbe innen: 2.5YR6/6  
Maße: RDm 28 cm, erh. H 3 cm  
Erh.: Randfragment  
Dat. nach Stück: spätes 1. Jh. v. Chr.–frühes 1. Jh. n. Chr.  
Dat. nach Fundkontext: augusteisch  
Par.: s. K 229 (kleiner)  
Par./H1: s. K 229 (kleiner)  
Par./H2: s. K 229 (kleiner)
- K 241 Kasserolle** (Taf. 161)  
AO: GHD, InvNr 92/33/5  
Gattung: Küchenware  
Ton: 2.5YR4/8 dark red, starker feiner Glimmer, wenige weiße Einschlüsse, mittelhart, mittelgrob, kompakt.  
Farbe außen: 2.5YR6/6; Farbe innen: 2.5YR6/6  
Maße: RDm 18 cm, erh. H 3,4 cm  
Erh.: Randfragment  
Dat. nach Stück: frühes 1. Jh. n. Chr.  
Dat. nach Fundkontext: augusteisch  
Par.: vgl. etwa Meriç, Schachtbrunnen, K 643 (ähnlich).
- K 242 Kasserolle** (Taf. 161)  
AO: GHD, InvNr 92/38/17  
Gattung: Küchenware  
Ton: 2.5YR4/8 dark red, mittelhart, kompakt, grob, Glimmer, weiße und dunkelgraue Einschlüsse.  
Farbe außen: 2.5YR6/4; Farbe innen: 2.5YR6/4  
Maße: erh. H 4 cm  
Erh.: Randfragment  
Dat. nach Stück: 1. Jh. n. Chr.  
Dat. nach Fundkontext: augusteisch  
Par.: Meriç, Schachtbrunnen, K 647a; Gassner, Südtor, Nr. 743–746.
- K 243 Kasserolle** (Taf. 161 und 212)  
AO: GHD, InvNr 92/47/24  
Gattung: Küchenware  
Ton: 2.5YR5/8, porös, graue und weiße Einschlüsse  
Farbe außen: 5YR6/6; Farbe innen: 2.5YR6/6  
Maße: RDm 26 cm, erh. H 8 cm  
Erh.: 6 Rand- und Bodenfragmente  
Dat. nach Stück: 1. Jh. n. Chr.  
Dat. nach Fundkontext: augusteisch  
Par.: Meriç, Schachtbrunnen, K 662 (ähnlich).
- K 244 Kasserolle** (Taf. 161)  
AO: GHD, InvNr 92/47/25  
Gattung: Küchenware  
Ton: 5YR5/6, porös, feine und grobe weiße Einschlüsse, feine graue Einschlüsse.  
Farbe außen: 5YR6/4; Farbe innen: 5YR6/6  
Maße: RDm 20,6 cm, erh. H 6 cm  
Erh.: 4 Randfragmente  
Dat. nach Stück: 1. Jh. n. Chr.  
Dat. nach Fundkontext: augusteisch  
Par.: Meriç, Schachtbrunnen, K 667.
- K 245 Kasserolle** (Taf. 162)  
AO: GHD, InvNr 92/18/7  
Gattung: Küchenware  
Ton: 7.5YR5/6–4/6 strong brown, weich, kompakt, grob, starker feiner Glimmer, starker Quarz, weiße Einschlüsse.  
Farbe außen: 7.5YR5/4; Farbe innen: 7.5YR6/4  
Maße: RDm 30 cm, erh. H 6,9 cm  
Erh.: Randfragment  
Dat. nach Stück: späthellenistisch  
Dat. nach Fundkontext: augusteisch  
Par.: Gassner, Südtor, Nr. 370; Wintermeyer, Didyma, Typ LH I.  
Par./H1: Ladstätter, Brunnen, K 261.
- K 246 Pfanne** (Taf. 162)  
AO: GHD, InvNr 92/14/13  
Gattung: Küchenware  
Ton: 5YR7/6–6/6 reddish yellow, sehr grob, mittelhart, mittelporös, kleine Steinchen, weiße Einschlüsse, Glimmer.  
Maße: RDm 34 cm, BDm 30 cm, H ohne Griff 4,2 cm, H mit Griff 10,3 cm, Dm (Griff) 5,2 cm.  
Erh.: Rand-Bodenfragmente  
Sekundäre Veränderungen: verbrannt  
Dat. nach Stück: 1. Jh. v. Chr.–1. Jh. n. Chr.  
Dat. nach Fundkontext: augusteisch  
Par.: Meriç, Schachtbrunnen, K 657; Wintermeyer, Didyma, Typ PR I; Hayes, Troja, Nr. 38; Pülz, Zwei Keramikkomplexe, Nr. 58–59.  
Par./H1: Ladstätter, Brunnen, K 262.
- K 247 Pfanne** (Taf. 162)  
AO: GHD, InvNr 92/44/11  
Gattung: Küchenware  
Ton: 2.5YR6/6–6/8 red, hart, grob, porös, weiße und dunkelgraue Einschlüsse.  
Farbe außen: 5YR3/1; Farbe innen: 5YR7/4  
Maße: RDm 24 cm, H 3,4 cm, BDm 19,2 cm  
Erh.: 3 Rand-Bodenfragmente

### XIV.3 Katalog Keramik

Sekundäre Veränderungen: verbrannt  
 Dat. nach Stück: 1. Jh. v. Chr.–1. Jh. n. Chr.  
 Dat. nach Fundkontext: augusteisch  
 Par.: s. K 246  
 Par./H1: s. K 246

**K 248 Pfanne** (Taf. 162)

AO: GHD, InvNr 92/47/22  
 Gattung: Küchenware  
 Ton: 5YR6/6, porös, grob, sehr viele kleine und größere weiße, rote und graue Einschlüsse.  
 Farbe außen: 7.5YR7/6; Farbe innen: 5YR7/6  
 Maße: RDm 51 cm, H 5,2 cm, BDm 35 cm  
 Erh.: 3 Randfragmente  
 Dat. nach Stück: 1. Jh. v. Chr.–1. Jh. n. Chr.  
 Dat. nach Fundkontext: augusteisch  
 Par.: s. K 246  
 Par./H1: s. K 246

**K 249 Pfanne** (Taf. 162)

AO: GHD, InvNr 92/48/2  
 Gattung: Küchenware  
 Ton: 5YR7/8–6/6 reddish yellow, hart, sehr grob, porös, starker Quarz, Glimmer, weiße Einschlüsse, graue Einschlüsse.  
 Farbe außen: 5YR6/6; Farbe innen: 5YR7/6  
 Maße: RDm 36 cm, erh. H 5,6 cm  
 Erh.: Randfragment  
 Dat. nach Stück: 1. Jh. v. Chr.–1. Jh. n. Chr.  
 Dat. nach Fundkontext: augusteisch  
 Par.: Hayes, Troja, Nr. 335.

**K 250 Pfanne** (Taf. 162)

AO: GHD, InvNr 92/18/8  
 Gattung: Küchenware  
 Ton: 2.5YR5/8–5/6 red, grob, mittelporös, mittelhart, starker Glimmer, viele weiße Einschlüsse, starker Quarz.  
 Überzug: innen, rot, matt, fleckig, großflächig abgesplittert.  
 Farbe außen: 5YR6/6; Farbe innen: 7.5YR6/4  
 Maße: RDm 36 cm, H 5,2 cm, BDm 32 cm  
 Erh.: 3 Randfragmente  
 Sekundäre Veränderungen: verbrannt  
 Dat. nach Stück: 1. Jh. v. Chr.–1. Jh. n. Chr.  
 Dat. nach Fundkontext: augusteisch  
 Par./H1: Ladstätter, Brunnen, K 24. 263.

**K 251 Pfanne** (Taf. 162)

AO: GHD, InvNr 92/14/7  
 Gattung: Küchenware  
 Ton: 10YR5/4–4/4 yellowish brown–dark yellowish brown, mittelweich, grob, mittelporös.  
 Farbe außen: 10YR5/3; Farbe innen: 10YR4/1  
 Maße: erh. H 4,7 cm  
 Erh.: Randfragment  
 Sekundäre Veränderungen: verbrannt  
 Dat. nach Stück: 1. Jh. v. Chr.–1. Jh. n. Chr.  
 Dat. nach Fundkontext: augusteisch  
 Par./H1: s. K 250

**K 252 Pfanne** (Taf. 162)

AO: GHD, InvNr 92/25/2  
 Gattung: Küchenware  
 Ton: 2.5YR5/6 red, grob, mittelporös, mittelhart, viel Glimmer, Quarz, weiße Einschlüsse.  
 Überzug: nur innen, 10R5/6–4/6 red, matt, dünn, abgerieben.  
 Farbe außen: 7.5YR6/4  
 Maße: RDm 38 cm, erh. H 5 cm  
 Erh.: Randfragment  
 Dat. nach Stück: 1. Jh. v. Chr.–1. Jh. n. Chr.  
 Dat. nach Fundkontext: augusteisch  
 Par./H1: s. K 250

**K 253 Pfanne** (Taf. 162)

AO: GHD, InvNr 92/48/1  
 Gattung: Küchenware  
 Ton: 5YR5/6–5/8 yellowish red, hart, fein, kompakt, feiner Glimmer, gelbe, graue, dunkelrote Einschlüsse.  
 Farbe außen: 5YR6/4; Farbe innen: 5YR6/6  
 Überzug: innen, sehr stark abgerieben, matt  
 Maße: erh. H 4,6 cm  
 Erh.: Randfragment  
 Sekundäre Veränderungen: verbrannt  
 Dat. nach Stück: 1. Jh. v. Chr.–1. Jh. n. Chr.  
 Dat. nach Fundkontext: augusteisch

**K 254 Geschlossenes Gefäß** (Taf. 163)

AO: GHD, InvNr 92/12/18  
 Gattung: Küchenware, sehr grob  
 Ton: 5YR4/4–4/6 reddish brown, sehr grob, porös, Glimmer, weiße Einschlüsse.  
 Farbe außen: 5YR5/4; Farbe innen: 10YR5/1  
 Maße: erh. H 4,5 cm  
 Erh.: Randfragment  
 Sekundäre Veränderungen: innen verbrannt  
 Dat. nach Stück: hellenistisch-römisch  
 Dat. nach Fundkontext: augusteisch

**K 255 Deckel** (Taf. 163)

AO: GHD, InvNr 92/44/4  
 Gattung: Küchenware  
 Ton: 2.5YR5/6 red, hart, mittelgrob, porös, sehr viele feine weiße Einschlüsse, dunkelgraue Einschlüsse.  
 Farbe außen: 5YR7/4; Farbe innen: 5YR7/4  
 Maße: RDm 28 cm, erh. H 2,2 cm  
 Erh.: 5 Randfragmente  
 Dat. nach Stück: hellenistisch-römisch  
 Dat. nach Fundkontext: augusteisch

**K 256 Deckel** (Taf. 163)

AO: GHD, InvNr 92/14/8  
 Gattung: Küchenware  
 Ton: 10YR3/1–3/2 very dark grayish brown–very dark gray, mittelhart, mittelgrob, kompakt, weiße Einschlüsse.  
 Maße: RDm 26 cm, erh. H 2,6 cm  
 Erh.: Randfragment  
 Sekundäre Veränderungen: verbrannt  
 Dat. nach Stück: 1. Jh. n. Chr.  
 Dat. nach Fundkontext: augusteisch  
 Par.: Meriç, Schachtbrunnen, K 686.

**K 257 Deckel** (Taf. 163)

AO: GHD, InvNr 92/47/31  
 Gattung: Küchenware  
 Ton: 5YR5/6, porös, grob, kleine und größere graue und weiße Einschlüsse.  
 Farbe außen: 5YR5/4; Farbe innen: 5YR6/6  
 Maße: RDm 17 cm, H 4,3 cm, KDm 2,4 cm  
 Erh.: Hälfte  
 Dat. nach Stück: römische Kaiserzeit  
 Dat. nach Fundkontext: augusteisch

**K 258 Amphore** (Taf. 163)

AO: GHD, InvNr 92/12/34  
 Ton: 5YR5/6 yellowish red, hart, grob, feinporös, viele feine weiße Einschlüsse, dunkelgraue Einschlüsse.  
 Überzug: außen 10YR8/3, matt, teilweise abgerieben  
 Farbe innen: 2.5YR6/6  
 Maße: RDm 14 cm, erh. H 13,5 cm  
 Erh.: Randfragment  
 Dat. nach Stück: -  
 Dat. nach Fundkontext: augusteisch

- K 259 Amphore** (Taf. 163)  
 AO: GHD, InvNr 92/12/11  
 Ton: 2.5YR7/4 pale yellow, grob, porös, hart, wenig Glimmer, graue und weiße grobe Einschlüsse.  
 Farbe außen: 10YR8/3; Farbe innen: 10YR8/3  
 Maße: RDm 16 cm, erh. H 9,5 cm  
 Erh.: Randfragment  
 Sekundäre Veränderungen: versintert  
 Dat. nach Stück: -  
 Dat. nach Fundkontext: augusteisch
- K 259 Amphore** (Taf. 163)  
 Ton: 10YR7/4–6/4 very pale brown-light yellowish brown, mittelhart, mittelgrob, kompakt, feine weiße Einschlüsse, sehr fein und wenig Glimmer.  
 Farbe außen: 10YR8/3; Farbe innen: 2.5YR8/2  
 Maße: RDm 10,6 cm, erh. H 3,3 cm  
 Erh.: Randfragment  
 Dat. nach Stück: 2./1. Jh. v. Chr.  
 Dat. nach Fundkontext: augusteisch  
 Par.: s. K 263  
 Par./H1: s. K 263
- K 260 Amphore** (Taf. 163)  
 AO: GHD, InvNr 92/23/1  
 Ton: 5YR6/6 reddish yellow, schwach gebrannt, hart, mittelgrob, kompakt, weiße Einschlüsse.  
 Farbe außen: 10YR8/3; Farbe innen: 10YR8/3  
 Maße: RDm 14 cm, erh. H 6 cm  
 Erh.: Randfragment  
 Dat. nach Stück: 1. Jh. v. Chr.  
 Dat. nach Fundkontext: augusteisch  
 Par.: Lawall, in Druck (Cup-Rim type).
- K 260 Amphore** (Taf. 164)  
 AO: GHD, InvNr 92/38/10  
 Ton: 5YR5/8 yellowish red, mittelhart, feinporös, viele weiße Einschlüsse, vereinzelt dunkelgraue und rote Einschlüsse.  
 Farbe außen: 5YR7/6; Farbe innen: 5YR7/6  
 Maße: RDm 12 cm, erh. H 4,6 cm  
 Erh.: Randfragment  
 Dat. nach Stück: 2./1. Jh. v. Chr.  
 Dat. nach Fundkontext: augusteisch  
 Par.: s. K 263  
 Par./H1: s. K 263
- K 261 Amphore** (Taf. 163 und 212)  
 AO: GHD, InvNr 92/47  
 Ton: 2.5YR6/4, hart, feinporös, viele sehr feine weiße Einschlüsse, selten feine graue Einschlüsse.  
 Farbe außen: 2.5Y8/4; Farbe innen: 2.5Y8/2  
 Maße: RDm 8 cm, erh. H 16 cm  
 Erh.: 4 Rand- und Wandfragmente  
 Dat. nach Stück: -  
 Dat. nach Fundkontext: augusteisch
- K 261 Amphore** (Taf. 164)  
 AO: GHD, InvNr 92/17/1  
 Ton: 7.5YR7/4 pink, mittelhart, mittelgrob, kompakt, starker feiner Glimmer, viele feine weiße Einschlüsse.  
 Maße: RDm 13 cm, erh. H 3,9 cm  
 Erh.: Randfragment  
 Dat. nach Stück: 2./1. Jh. v. Chr.  
 Dat. nach Fundkontext: augusteisch  
 Par.: Lawall, in Druck.  
 Par./H1: Ladstätter, Brunnen, K 38–40.
- K 262 Amphore** (Taf. 164 und 212)  
 AO: GHD, InvNr 92/47  
 Ton: 7.5YR6/6, hart, feinporös, viele feine weiße und dunkelgraue Einschlüsse, Glimmer.  
 Farbe außen: 10YR8/4; Farbe innen: 10YR8/4  
 Maße: RDm 10 cm, erh. H 30,5 cm  
 Erh.: obere Hälfte  
 Dat. nach Stück: -  
 Dat. nach Fundkontext: augusteisch
- K 262 Amphore** (Taf. 164)  
 AO: GHD, InvNr 92/25/5  
 Ton: 10R5/6 yellowish brown, mittelhart, kompakt, mittelgrob, feiner Glimmer, feine weiße Einschlüsse.  
 Farbe außen: 10YR8/2; Farbe innen: 10YR8/3  
 Maße: RDm 10 cm, erh. H: 5,4 cm  
 Erh.: Randfragment  
 Sekundäre Veränderungen: verbrannt  
 Dat. nach Stück: -  
 Dat. nach Fundkomplex: augusteisch  
 Par.: Hayes, Troja, Nr. 51.
- K 263 Amphore** (Taf. 163)  
 AO: GHD, InvNr 92/12/36  
 Ton: 7.5YR7/6 reddish yellow, hart, mittelgrob, kompakt, starker feiner Glimmer, feine weiße Einschlüsse.  
 Farbe außen: 10YR8/4; Farbe innen: 10YR8/4  
 Maße: RDm 9 cm, erh. H 5,5 cm  
 Erh.: Randfragment  
 Dat. nach Stück: 2./1. Jh. v. Chr.  
 Dat. nach Fundkontext: augusteisch  
 Par.: Lawall, in Druck; Liko, Lukasgrab, Nr. 108–109; Meriç, Schachtbrunnen, K 524.  
 Par./H1: Ladstätter, Brunnen, K 32–34. 276; Outschar, Fundkomplexe, Nr. 283.
- K 263 Amphore** (Taf. 164)  
 AO: GHD, InvNr 92/18/6  
 Ton: 2.5YR4/6 dark red, weich, mittelgrob, kompakt, starker feiner Glimmer, sehr feine weiße Einschlüsse.  
 Maße: RDm 6 cm, erh. H 7,5 cm  
 Erh.: Randfragment  
 Dat. nach Stück: spätes 1. Jh. v. Chr.–frühes 1. Jh. n. Chr.  
 Dat. nach Fundkontext: augusteisch  
 Par.: Peacock – Williams 45; Robinson, Roman Pottery, F 65; Meriç, Schachtbrunnen, K 535.  
 Par./H1: Outschar, Fundkomplexe, Nr. 249. 253.
- K 264 Amphore** (Taf. 163)  
 AO: GHD, InvNr 92/23/2  
 Ton: 7.5YR6/6 reddish yellow, mittelhart, grob, kompakt, weiße Einschlüsse, Glimmer.  
 Farbe außen: 10YR8/4; Farbe innen: 7.5YR8/4  
 Maße: RDm 10 cm, erh. H 3,9 cm  
 Erh.: Randfragment  
 Dat. nach Stück: 2./1. Jh. v. Chr.  
 Dat. nach Fundkontext: augusteisch  
 Par.: s. K 263  
 Par./H1: s. K 263
- K 264 Amphore** (Taf. 164)  
 AO: GHD, InvNr 92/38/9  
 Ton: 2.5YR5/6 red, weich, feinporös, sehr starker feiner Glimmer.  
 Farbe außen: 7.5YR7/6; Farbe innen: 5YR7/6  
 Maße: RDm 5,6 cm, erh. H 2,8 cm  
 Erh.: Randfragment  
 Dat. nach Stück: spätes 1. Jh. v. Chr.–frühes 1. Jh. n. Chr.  
 Dat. nach Fundkontext: augusteisch  
 Par.: Peacock – Williams 45; Robinson, Roman Pottery, F 65.  
 Weitere Parallelen s. K 269.  
 Par./H1: s. K 269
- K 265 Amphore** (Taf. 163)  
 AO: GHD, InvNr 92/14/6

### XIV.3 Katalog Keramik

- K 271 Amphore** (Taf. 164)  
 AO: GHD, InvNr 92/12/39  
 Ton: 2.5YR4/6 dark red, weich, feinporös, sehr starker feiner Glimmer.  
 Farbe außen: 5YR6/4; Farbe innen: 5YR5/4  
 Erh.: Randfragment  
 Maße: RDm 3,4 cm, erh. H 2,8 cm  
 Dat. nach Stück: frühes 1. Jh. n. Chr.  
 Dat. nach Fundkontext: augusteisch  
 Par.: Peacock – Williams 45; Meriç, Schachtbrunnen, K 534.  
 Par./H1: Outschar, Fundkomplexe, Nr. 252.
- K 272 Amphore** (Taf. 164)  
 AO: GHD, InvNr 92/44/9  
 Ton: 10R5/6–5/8 red, weich, grob, porös, sehr starker feiner Glimmer, viele feine weiße Einschlüsse.  
 Farbe außen: 5YR6/6; Farbe innen: 5YR4/2  
 Maße: BDm 9,6 cm, erh. H 2 cm  
 Erh.: Bodenfragment  
 Sekundäre Veränderungen: verbrannt  
 Dat. nach Stück: spätes 1. Jh. v. Chr.–frühes 1. Jh. n. Chr.  
 Dat. nach Fundkontext: augusteisch  
 Par.: Robinson, Roman Pottery, F 65; Peacock – Williams 45.  
 Par./H1: Outschar, Fundkomplexe, Nr. 256.
- K 273 Ephesos-Lampe** (Taf. 165 und 212)  
 AO: GHD, InvNr 92/38/28  
 Gattung: Reliefkeramik  
 Ton: 10R6/1–5/1 gray, mittelweich, kompakt, fein, wenig feine weiße Einschlüsse, Glimmer.  
 Überzug: 7.5YRN4/0, flächig, grau, matt glänzend, kompakt, sehr dünn.  
 Beschr.: auf der Schulter Eierstäbe und ein tordiertes Band, Kanal verzierungslos, dreieckige Schnauze, Standfläche leicht abgesetzt.  
 Maße: erh. L 12,8 cm, Dm 7,5 cm, H exkl. Henkel 4,4 cm, Dm (Kragen) 5 cm, Dm (Standfläche) 4,8 cm, Dm (Fülloch) 1,4 cm, Dm (Luftloch) 0,3 cm.  
 Erh.: Ganzform, Schnauze und Schlaufenhenkel weggebrochen  
 Dat. nach Stück: 1. Jh. v. Chr.–frühes 1. Jh. n. Chr.  
 Dat. nach Fundkontext: augusteisch  
 Par.: Bruneau, Lampes, Nr. 2952. A. Giuliani – Ch. Rogl, Ephesische Töpferwerkstätten – ihre Töpfer und ihre Produkte, in: B. Asamer – P. Höglinger – C. Reinholdt – R. Smetana – W. Wohlmayr, Temenos. Festgabe für Florenz Felten und Stefan Hiller (2002) 71–74, Motiv Ia; Meriç, Schachtbrunnen, L 28; Broneer, Terracotta Lamps, Abb. 29 Nr. 55 (ähnlich); Williams, Kenchreai, Taf. 25 Nr. 26.
- K 274 Ephesos-Lampe** (Taf. 165 und 212)  
 AO: GHD, InvNr 92/44/28  
 Gattung: Reliefkeramik  
 Ton: 7.5YR5/2 brown, hart, fein, kompakt, feine weiße Einschlüsse.  
 Überzug: 2.5YRN4/0, flächig, dunkelgrau, metallisch glänzend, kompakt, dünn.  
 Beschr.: auf der Schulter drei Punktreihen, zum Schnauzenkanal hin durch jeweils eine Lotusblüte und eine Muschel abgeschlossen, Kanal verzierungslos, Schnauze dreieckig, Standfläche leicht abgesetzt.  
 Maße: erh. L 10,2 cm, Dm 6,4 cm, H exkl. Henkel 3,2 cm, Dm (Kragen) 4,7 cm, Dm (Standfläche) 4 cm, Dm (Fülloch) 1 cm, Dm (Luftloch) 0,2 cm, Dm (Dochtloch) 1,4 × 1,9 cm.  
 Erh.: Ganzform, Henkel und Teile der Schnauze weggebrochen  
 Dat. nach Stück: 1. Jh. v. Chr.–frühes 1. Jh. n. Chr.  
 Dat. nach Fundkontext: augusteisch  
 Par.: Bailey, BMC I, Q 190 (Punktreihe); Meriç, Schachtbrunnen, L 8; Gassner, Südtor, Nr. 799; Gürl er, Tire, Nr. 9; Williams, Kenchreai, Taf. 25 Nr. 34.
- K 275 Ephesos-Lampe** (Taf. 165 und 212)  
 AO: EM, InvNr 6/75/92, Fn 92/18/7 (doppelt vergeben)  
 Gattung: Reliefkeramik
- K 276 Ephesos-Lampe** (Taf. 165 und 212)  
 AO: GHD, InvNr 92/12/41  
 Gattung: Reliefkeramik  
 Ton: 10YR5/1 gray, hart, fein, kompakt, feine weiße Einschlüsse, feiner Glimmer.  
 Überzug: 7.5YRN4/0, flächig, matt glänzend, kompakt, dunkelgrau.  
 Beschr.: auf der Schulter Blattzungen, Kanal verzierungslos, aber leicht erhaben, dreieckige Schnauze, leicht abgesetzte Standfläche.  
 Maße: erh. L 10,5 cm, erh. B 5,5 cm, erh. H 3,1 cm, Dm (Kragen) 4,5 cm, Dm (Standfläche) 3,7 cm, Dm (Fülloch) 1,1 cm, Dm (Luftloch) 0,4 cm, Dm (Brennloch) 1,4 × 1,7 cm.  
 Erh.: 2 Drittel  
 Dat. nach Stück: 1. Jh. v. Chr.–frühes 1. Jh. n. Chr.  
 Dat. nach Fundkontext: augusteisch  
 Par.: Bailey, BMC I, Q 173; Bruneau, Lampes, Nr. 2970. 3124; Gürl er, Tire, Nr. 18. 19. 21.
- K 277 Ephesos-Lampe** (Taf. 165 und 212)  
 AO: GHD, InvNr 92/17/10 (doppelt vergeben)  
 Gattung: Reliefkeramik  
 Ton: 10YR5/1, fein, kompakt, viel feiner Glimmer, weiße Einschlüsse.  
 Überzug: flächig, 10YR5/1–7.5YRN4/0, matt, kompakt  
 Beschr.: auf der Schulter alternierend S-Spiralen und stehende Dreiecke, auf dem Kanal Dreieck. Standfläche leicht abgesetzt, an der Schnauze Brandspuren.  
 Maße: erh. L 10,4 cm, B 6,4 cm, H exkl. Henkel 3 cm, Dm (Fülloch) 1,3 cm, Dm (Kragen) 4 cm, Dm (Brennloch) 1,9 × 1,4 cm, Dm (Standfläche) 3,6 × 3,9 cm.  
 Erh.: Ganzform, Henkel und Teile der Schnauze abgebrochen  
 Dat. nach Stück: 1. Jh. v. Chr.–frühes 1. Jh. n. Chr.  
 Dat. nach Fundkontext: augusteisch  
 Par.: -
- K 278 Ephesos-Lampe** (Taf. 165 und 212)  
 AO: EM, InvNr 2/75/92, GHD, InvNr 92/37/2  
 Gattung: Reliefkeramik  
 Ton: 10YR6/1, fein, kompakt, viel Glimmer, weiße Einschlüsse, vereinzelt grobe weiße Einschlüsse.  
 Überzug: flächig, 7.5YRN4/0, matt glänzend, kompakt, vereinzelt abgerieben.  
 Beschr.: auf der Schulter tordierte Wülste, auf dem Kanal Kantharos, dreieckige Schnauze, leicht abgesetzte Standfläche.  
 Maße: L 14,7 cm, Dm 7,5 cm, H inkl. Henkel 5,9 cm, H exkl. Henkel 4,2 cm, Dm (Fülloch) 1,4 cm, Dm (Luftloch) 0,3 cm, Dm (Brennloch) 2,2 × 1,8 cm, Dm (Kragen) 5,2 cm, Dm (Standfläche) 4,2 × 5 cm.  
 Erh.: Ganzform, kleine Fläche an der Schnauze ausgebrochen.  
 Dat. nach Stück: 1. Jh. v. Chr.–frühes 1. Jh. n. Chr.  
 Dat. nach Fundkontext: augusteisch  
 Par.: Bailey, BMC I, Q 194; Meriç, Schachtbrunnen, L 22; Gürl er, Tire, Nr. 13.

- K 279 Ephesos-Lampe** (Taf. 165 und 212)  
 AO: EM, 4/75/92, GHD, InvNr 92/4  
 Gattung: Reliefkeramik  
 Ton: 10YR5/1, fein, kompakt, sehr feiner Glimmer, weiße Einschlüsse.  
 Überzug: flächig, grau, 7.5YRN4/0, matt, teilweise abgerieben.  
 Beschr.: auf der Schulter Mäander, dazwischen erhabene Punkte, auf dem Kanal S-Spirale, dreieckige Schnauze, leicht abgesetzte Standfläche.  
 Maße: erh. L 10,1 cm, Dm 6,2 cm, H exkl. Henkel 2,8 cm, Dm (Fülloch) 1,3 cm, Dm (Kragen) 4 cm, Dm (Standfläche) 3,4 × 3,9 cm.  
 Erh.: Ganzform, Teile der Schnauze und Henkel weggebrochen  
 Dat. nach Stück: 1. Jh. v. Chr.–frühes 1. Jh. n. Chr.  
 Dat. nach Fundkontext: augusteisch  
 Par.: WE 4, K 27; Williams, Kenchreai, Taf. 25 Nr. 33 (ähnlich).
- K 280 Ephesos-Lampe** (Taf. 212)  
 AO: GHD, InvNr 92/47  
 Gattung: Reliefkeramik  
 Ton: 7.5YRN5/0, fein, kompakt, sehr viele feine weiße Einschlüsse, Glimmer.  
 Überzug: flächig, grau, 7.5YRN4/0, kompakt, matt, teilweise abgerieben.  
 Beschr.: unverzierte Schulter durch Wulst von unverziertem Diskus abgesetzt, zentrales Fülloch, drei Luftlöcher, dreieckige Schnauze, abgesetzte Standfläche, doppelt gerillter Griff.  
 Maße: L inkl. Griff 12,6 cm, L exkl. Griff 10,9 cm, Dm 6,2 cm, Dm (Fülloch) 1,2 cm, Dm (Luftloch) 0,2 cm, Dm (Dochtloch) 1,6 × 1,2 cm.  
 Erh.: Ganzform, Boden ausgebrochen  
 Dat. nach Stück: 1. Jh. v. Chr.–frühes 1. Jh. n. Chr.  
 Dat. nach Fundkontext: augusteisch  
 Par.: Gürl er, Tire, Nr. 14 (aber andere Form).
- K 281 Ephesos-Lampe** (Taf. 165 und 213)  
 AO: GHD, InvNr 92/23/6  
 Gattung: Reliefkeramik  
 Ton: 10YR6/1–5/1 gray, mittelhart, mittelfein, kompakt, feine weiße Einschlüsse, Glimmer.  
 Überzug: 2.5YN3/0, flächig, grau, matt glänzend, fleckig, dünn.  
 Beschr.: auf der Schulter alternierend stehende und liegende doppelte Rippen, auf dem Kanal Blattzunge mit Mittelrippe, runde Schnauze, leicht abgesetzte Standfläche.  
 Maße: erh. L 10 cm, Dm 6 cm, H exkl. Henkel 3,3 cm, Dm (Kragen) 4,2 cm, Dm (Standfläche) 3,9 cm, Dm (Fülloch) 1,3 cm, Dm (Luftloch) 0,3 cm.  
 Erh.: Ganzform, Henkel und Teil der Schnauze weggebrochen.  
 Dat. nach Stück: 1. Jh. v. Chr.–frühes 1. Jh. n. Chr.  
 Dat. nach Fundkontext: augusteisch  
 Par.: Bailey, BMC I, Q 167.
- K 282 Ephesos-Lampe** (Taf. 165 und 213)  
 AO: EM, InvNr 7/75/92, Fn 92/14/8 (doppelt vergeben).  
 Gattung: Reliefkeramik  
 Ton: 10YR5/1, sehr fein, kompakt, viel Glimmer, weiße Einschlüsse.  
 Überzug: flächig, 7.5YRN4/0, matt glänzend, kompakt, etwas abgerieben.  
 Beschr.: auf der Schulter Blattzungen, zum Kragen hin durch Punktreihe abgeschlossen, an der Schnauze Brandspuren.  
 Maße: erh. L 10,7 cm, B 6 cm, H inkl. Henkel 4,7 cm, H exkl. Henkel 3,2 cm, Dm (Kragen) 4,8 cm, Dm (Standfläche) 3,5 × 3,9 cm, Dm (Fülloch) 1,2 cm, Dm (Luftloch) 0,4 cm.  
 Erh.: Ganzform, Teile der Schnauze fehlen  
 Dat. nach Stück: 1. Jh. v. Chr.–frühes 1. Jh. n. Chr.  
 Dat. nach Fundkontext: augusteisch  
 Par.: -
- K 283 Ephesos-Lampe** (Taf. 165 und 213)  
 AO: GHD, InvNr 92/38/27  
 Gattung: Reliefkeramik  
 Ton: N5/ gray, fein, hart, kompakt, gelbe und schwarze Einschlüsse.  
 Überzug: 7.5YRN4/0, flächig, dunkelgrau, matt, kompakt.  
 Beschr.: auf der Schulter geometrisches Ornament eingefasst von zwei tordierten Bändern, Standfläche leicht abgesetzt.  
 Maße: erh. L 8,5 cm, Dm 6,5 cm, H inkl. Henkel 4,5 cm, H exkl. Henkel 3,2 cm, Dm (Kragen) 4,2 cm, Dm (Standfläche) 3,8 cm, Dm (Fülloch) 1,1 cm, Dm (Luftloch) 0,2 cm.  
 Erh.: Ganzform, Schnauze und Schnauzenkanal weggebrochen  
 Dat. nach Stück: 1. Jh. v. Chr.–frühes 1. Jh. n. Chr.  
 Dat. nach Fundkontext: augusteisch  
 Par.: Bruneau, Lampes, Nr. 2754; Broneer, Terracotta Lamps, Abb. 29 Nr. 55.
- K 284 Ephesos-Lampe** (Taf. 165 und 213)  
 AO: GHD, InvNr 92/38/26  
 Gattung: Reliefkeramik  
 Ton: N5/ gray, mittelhart, fein, kompakt, wenige feine weiße Einschlüsse.  
 Überzug: 7.5YRN4/0, flächig, grau, matt glänzend, kompakt, dünn.  
 Farbe innen (Tongrund): 7.5YRN6/0  
 Beschr.: auf der Schulter S-Spiralen, dazwischen Punkte, Standfläche leicht abgesetzt.  
 Maße: erh. L 7,8 cm, erh. B 5 cm, H exkl. Henkel 3,3 cm, Dm (Kragen) 4,3 cm, Dm (Standfläche) 3,5 cm, Dm (Fülloch) 1,2 cm, Dm (Luftloch) 0,2 cm.  
 Erh.: Teile der Schulter und des Diskus  
 Dat. nach Stück: 1. Jh. v. Chr.–frühes 1. Jh. n. Chr.  
 Dat. nach Fundkontext: augusteisch  
 Par.: Bruneau, Lampes, Nr. 2991; Williams, Kenchreai, Taf. 25 Nr. 39.
- K 285 Ephesos-Lampe** (Taf. 165 und 213)  
 AO: EM, InvNr 8/75/92, Fn 92/14/9 (doppelt vergeben)  
 Gattung: Reliefkeramik  
 Ton: 10YR6/1, fein, kompakt, sehr viel feiner Glimmer, weiße Einschlüsse.  
 Überzug: flächig, 7.5YRN4/0, matt, kompakt, teilweise abgerieben.  
 Beschr.: auf der Schulter Punktreihe, Efeublattreihe, Abschluß Spirale und Weintraube(?), auf dem Kanal Halbkreise?  
 Maße: erh. L 10,5 cm, B 7,9 cm, H exkl. Henkel 4,2 cm, Dm (Kragen) 5,6 cm, Dm (Standfläche) 4,4 × 5 cm, Dm (Fülloch) 1,4 cm, Dm (Luftloch) 0,5 cm.  
 Erh.: Ganzform, Schnauze und Henkel fehlen  
 Dat. nach Stück: 1. Jh. v. Chr.–frühes 1. Jh. n. Chr.  
 Dat. nach Fundkontext: augusteisch  
 Par.: Meriç, Schachtbrunnen, L 24 (ähnlich); Broneer, Terracotta Lamps, Abb. 29 Nr. 32 (ähnlich).
- K 286 Ephesos-Lampe** (Taf. 166)  
 AO: GHD, InvNr 92/14/12  
 Gattung: Reliefkeramik  
 Ton: 10YR5/1 gray, hart, fein, kompakt, weiße Einschlüsse, sehr feiner Glimmer.  
 Überzug: 5YR4/1, flächig, schwarzgrau, metallisch glänzend, kompakt, abgerieben.  
 Beschr.: auf der Schulter geometrisches Ornament, auf dem Kanal längliche Blattzunge und drei erhabene Punkte.  
 Maße: erh. L 7,9 cm, erh. B 5,5 cm, erh. H 3,1 cm, Dm (Kragen) 4,2 cm, Dm (Standfläche) 4 cm, Dm (Fülloch) 1 cm, Dm (Luftloch) 0,2 cm.  
 Erh.: Ganzform, Henkel und Schnauze weggebrochen  
 Dat. nach Stück: 1. Jh. v. Chr.–frühes 1. Jh. n. Chr.  
 Dat. nach Fundkontext: augusteisch  
 Par.: Dekor Schnauzenkanal: Bruneau, Lampes, Nr. 2991.
- K 287 Ephesos-Lampe** (Taf. 166 und 213)  
 AO: EM, 4/75/92, GHD, InvNr 92/5  
 Gattung: Reliefkeramik  
 Ton: 10YR6/1, fein, kompakt, sehr feiner Glimmer, weiße Einschlüsse.

### XIV.3 Katalog Keramik

Überzug: flächig, 7.5YRN4/0, matt glänzend, kompakt  
 Beschr.: auf der Schulter reihum zwei Thyrsosstäbe?, Palmette, Raute, erhabene Punkte, Kanal verzierungslos, leicht abgesetzte Standfläche.  
 Maße: erh. L 9,3 cm, B 6 cm, H inkl. Henkel 4,7 cm, H exkl. Henkel 3,1 cm, Dm (Fülloch) 1,1 cm, Dm (Luftloch) 0,3 cm, Dm (Kragen) 4,2 cm, Dm (Standfläche) 3,5 × 3,9 cm.  
 Erh.: Ganzform, Kanal und Schnauze weggebrochen  
 Dat. nach Stück: 1. Jh. v. Chr.–frühes 1. Jh. n. Chr.  
 Dat. nach Fundkontext: augusteisch  
 Par.: -

**K 288 Ephesos-Lampe** (Taf. 166 und 213)

AO: EM, 5/75/92, GHD, InvNr 92/6  
 Gattung: Reliefkeramik  
 Ton: 10YR5/2, fein, kompakt, sehr feiner Glimmer, weiße Einschlüsse.  
 Überzug: flächig, grau, 7.5YR4/2–7.5YR5/4, matt, kompakt, teilweise abgerieben.  
 Beschr.: auf der Schulter S-Spiralen, dazwischen Punkte, auf dem Kanal Kantharos? leicht abgesetzte Standfläche.  
 Maße: erh. L 9,2 cm, B 6,2 cm, H exkl. Henkel 3,2 cm, Dm (Fülloch) 1,3 cm, Dm (Luftloch) 0,2 cm, Dm (Kragen) 4,5 cm, Dm (Standfläche) 3,2 × 3,7 cm.  
 Erh.: Ganzform, Schnauze und Henkel weggebrochen  
 Dat. nach Stück: 1. Jh. v. Chr.–frühes 1. Jh. n. Chr.  
 Dat. nach Fundkontext: augusteisch  
 Par.: -

**K 289 Ephesos-Lampe** (ohne Abb.)

AO: GHD, InvNr 92/33/11  
 Gattung: Reliefkeramik  
 Ton: 7.5YRN5/0, hart, fein, kompakt, feine weiße Einschlüsse, Glimmer.  
 Überzug: 7.5YRN3/0, flächig, dunkelgrau, metallisch, dünn.  
 Farbe innen (Tongrund): 7.5YRN5/0  
 Dekor: zwischen zwei Punktreihen geometrisches Ornament  
 Maße: erh. L 5,8 cm, erh. B 3,6 cm, erh. H 2,4 cm, Dm (Fülloch) 1,1 cm, Dm (Luftloch) 0,2 cm  
 Erh.: Teile der Schulter und des Diskus  
 Dat. nach Stück: 1. Jh. v. Chr.–frühes 1. Jh. n. Chr.  
 Dat. nach Fundkontext: augusteisch  
 Par.: -

**K 290 Ephesos-Lampe** (Taf. 166)

AO: GHD, InvNr 92/44/26  
 Gattung: Reliefkeramik  
 Ton: 10YR6/1 gray, hart, fein, kompakt, graue und schwarze Einschlüsse.  
 Überzug: 7.5YRN4/0, flächig, grau, metallisch glänzend, kompakt.  
 Farbe innen: 7.5YRN5/0  
 Beschr.: auf der Schulter geometrisches Ornament gefaßt durch zwei Punktreihen.  
 Maße: erh. L 5 cm, erh. B 2,4 cm, erh. H 2,6 cm, Dm (Fülloch) 1 cm, Dm (Luftloch) 0,2 cm.  
 Erh.: Teile der Schulter  
 Dat. nach Stück: 1. Jh. v. Chr.–frühes 1. Jh. n. Chr.  
 Dat. nach Fundkontext: augusteisch  
 Par.: Williams, Kenchreai, Taf. 25 Nr. 36.

**K 291 Ephesos-Lampe** (Taf. 166)

AO: GHD, InvNr 92/44/25  
 Gattung: Reliefkeramik  
 Ton: 7.5YRN6/0 gray, mittelhart, fein, kompakt, feine weiße Einschlüsse.  
 Überzug: flächig, 7.5YRN5/0 gray, matt glänzend, kompakt.  
 Farbe innen: 2.5YR6/0  
 Beschr.: auf der Schulter alternierend liegende Blattzungen und Punkte, breiter Diskus mit großem Fülloch.

Maße: erh. L 5 cm, erh. B 7,3 cm, erh. H 1,5 cm, Dm (Fülloch) 2 cm, Dm (Kragen) 7 cm.  
 Erh.: Teile der Schulter und des Diskus  
 Dat. nach Stück: 1. Jh. v. Chr.–frühes 1. Jh. n. Chr.  
 Dat. nach Fundkontext: augusteisch  
 Par.: Bruneau, Lampes, Nr. 3006.

**K 292 Ephesos-Lampe** (Taf. 166)

AO: GHD, InvNr 92/44/23  
 Gattung: Reliefkeramik  
 Ton: 2.5Y5/1 gray, hart, fein, kompakt, feine weiße Einschlüsse.  
 Überzug: 7.5YRN4/0, flächig, dunkelgrau, matt glänzend, kompakt.  
 Beschr.: auf der Schulter tordierte Wülste  
 Maße: erh. L 5,6 cm, erh. B 4,1 cm, erh. H 3,3 cm, Dm (Fülloch) 1,2 cm, Dm (Luftloch) 0,3 cm.  
 Erh.: Teile der Schulter und des Diskus  
 Dat. nach Stück: 1. Jh. v. Chr.–frühes 1. Jh. n. Chr.  
 Dat. nach Fundkontext: augusteisch  
 Par.: Bailey, BMC I, Q 194; Meriç, Schachtbrunnen, L 22; Gürl er, Metropolis, Nr. 7. 16.

**K 293 Ephesos-Lampe** (Taf. 166 und 213)

AO: GHD, InvNr 92/20/3  
 Gattung: Reliefkeramik  
 Ton: 5Y4/1–3/1 dark gray-very dark gray, hart, fein, kompakt, feine weiße Einschlüsse.  
 Überzug: 2.5YRN3/0, außen metallisch glänzend, schwarzgrau, kompakt, untere Hälfte fleckig.  
 Dekor: Mäanderband zwischen Punktreihe  
 Maße: erh. L 5,1 cm, erh. B 2,5 cm, erh. H 2,8 cm  
 Erh.: Schulterfragment  
 Dat. nach Stück: 1. Jh. v. Chr.–frühes 1. Jh. n. Chr.  
 Dat. nach Fundkontext: augusteisch  
 Par.: zum Mäander s. K 279.

**K 294 Ephesos-Lampe** (Taf. 166 und 213)

AO: GHD, InvNr 92/12/43  
 Gattung: Reliefkeramik  
 Ton: 10YR5/1–5/2, mittelhart, fein, kompakt, viele feine weiße Einschlüsse, starker feiner Glimmer.  
 Überzug: 7.5YRN4/0, flächig, grau, matt glänzend, kompakt.  
 Beschr.: auf der Schulter Blitzbündel?, auf dem Kanal Mäander.  
 Maße: erh. L 5,7 cm, erh. B 5,5 cm, erh. H 3,3 cm, Dm (Kragen) 4,5 cm, Dm (Fülloch) 1 cm, Dm (Luftloch) 0,2 cm.  
 Erh.: Diskusfragment, Teile des Schnauzenkanals  
 Dat. nach Stück: 1. Jh. v. Chr.–frühes 1. Jh. n. Chr.  
 Dat. nach Fundkontext: augusteisch  
 Par.: Meriç, Schachtbrunnen, L 31; Broneer, Terracotta Lamps, Abb. 29 Nr. 8.

**K 295 Ephesos-Lampe** (Taf. 166)

AO: GHD, InvNr 92/12/42  
 Gattung: Reliefkeramik  
 Ton: 10YR6/1–5/1 gray, hart, fein, kompakt, starker feiner Glimmer.  
 Überzug: 7.5YRN4/0, flächig, matt glänzend, kompakt.  
 Beschr.: auf der Schulter drei erhabene Punktreihen, auf dem Schnauzenkanal erhabene Punktreihe (vier Punkte erhalten).  
 Maße: erh. L 6 cm, erh. B 5,9 cm, erh. H 0,9 cm, Dm (Kragen) 4,9 cm, Dm (Fülloch) 1,3 cm, Dm (Luftloch) 0,2 cm.  
 Erh.: Diskusfragment, Teil des Schnauzenkanals  
 Dat. nach Stück: 1. Jh. v. Chr.–frühes 1. Jh. n. Chr.  
 Dat. nach Fundkontext: augusteisch  
 Par.: Gassner, Südtor, Nr. 799; Meriç, Schachtbrunnen, L 8; Gürl er, Tire, Nr. 9.

**K 296 Ephesos-Lampe** (Taf. 166 und 213)

AO: GHD, InvNr 92/17/14  
 Gattung: Reliefkeramik  
 Ton: 7.5YR5/1 gray, mittelweich, mittelfein, kompakt, Glimmer.  
 Überzug: 2.5YRN4/0, flächig, matt glänzend, dunkelgrau, kompakt.

- Farbe innen: 2.5YRN5/0  
 Dekor: auf der Schulter S-Spiralen, eingefasst von Punktreihe  
 Maße: max. L 4,2 cm, max. B 2 cm  
 Erh.: Teile der Schulter und Griffansatz  
 Dat. nach Stück: 1. Jh. v. Chr.–frühes 1. Jh. n. Chr.  
 Dat. nach Fundkontext: augusteisch  
 Par.: Gürler, Tire, Nr. 6; Broneer, Terracotta Lamps, Abb. 29 Nr. 20.
- K 297 Ephesos-Lampe** (Taf. 213)  
 AO: GHD, InvNr 92/47/3  
 Gattung: Reliefkeramik  
 Ton: 7.5YRN5/0, fein, kompakt, viele weiße Einschlüsse, Glimmer.  
 Überzug: 7.5YRN3/0, flächig, glänzend, kompakt.  
 Beschr.: auf der Schulter Eierstab, dazw. drei Punkte, zentrales Füllloch, drei Luftlöcher  
 Maße: erh. L 6 cm, Dm 6,2 cm, H 2,9 cm, Dm (Füllloch) 1,1 cm, Dm (Luftlöcher) 0,3 cm.  
 Erh.: Teile der Schulter und des Diskus mit Standflächenansatz  
 Dat. nach Stück: 1. Jh. v. Chr.–frühes 1. Jh. n. Chr.  
 Dat. nach Fundkontext: augusteisch  
 Par.: -
- K 298 Ephesos-Lampe** (Taf. 213)  
 AO: GHD, InvNr 92/47/35  
 Gattung: Reliefkeramik  
 Ton: 7.5YRN5/0, fein, hart, kompakt, sehr feine weiße Einschlüsse, Glimmer.  
 Überzug: 7.5YRN4/0, flächig, matt glänzend, kompakt.  
 Beschr.: auf der Schulter stehende Dreiecke, darüber Punktreihe  
 Maße: erh. L 6 cm, erh. B 4,7 cm, erh. H 2,9 cm, Dm (Luftloch) 0,4 cm.  
 Erh.: Teil der Schulter  
 Dat. nach Stück: 1. Jh. v. Chr.–frühes 1. Jh. n. Chr.  
 Dat. nach Fundkontext: augusteisch  
 Par.: -
- K 299 Ephesos-Lampe** (Taf. 166 und 213)  
 AO: GHD, InvNr 92/17/13  
 Gattung: Reliefkeramik  
 Ton: 2.5Y6/1–5/2 gray-grayish brown, hart, fein, kompakt, Glimmer.  
 Überzug: 7.5YRN4/0, flächig, dunkelgrau, matt, kompakt, an der Unterseite dünn, fleckig.  
 Farbe innen: 10YR6/1  
 Beschr.: auf der Schulter alternierend Blütenrosetten und erhabene Punkte, kleiner Diskus, niedriger Kragen.  
 Maße: erh. L 8,7 cm, erh. B 5,5 cm, erh. H 3,2 cm, Dm (Kragen) 4,3 cm, Dm (Füllloch) 1,3 cm.  
 Erh.: Teile des Diskus, Ansätze des Henkels und des Schnauzenkanals  
 Dat. nach Stück: 1. Jh. v. Chr.–frühes 1. Jh. n. Chr.  
 Dat. nach Fundkontext: augusteisch  
 Par.: Meriç, Schachtbrunnen, L 21; Gassner, Südtor, Nr. 796.
- K 300 Ephesos-Lampe** (Taf. 213)  
 AO: GHD, InvNr 92/47/32  
 Gattung: Reliefkeramik  
 Ton: 7.5YRN4/0, fein, hart, kompakt, sehr feine weiße Einschlüsse, Glimmer.  
 Überzug: 7.5YRN4/0, flächig, matt glänzend, kompakt.  
 Beschr.: Lampenspiegel in Palmettenform  
 Maße: erh. L 5 cm, B 4,9 cm, D 2,5 cm  
 Erh.: Spiegel  
 Dat. nach Stück: 1. Jh. v. Chr.–frühes 1. Jh. n. Chr.  
 Dat. nach Fundkontext: augusteisch  
 Par.: -
- K 301 Knidische Lampe** (Taf. 213)  
 AO: GHD, InvNr 92/14/12  
 Gattung: Reliefkeramik
- Ton: 7.5YRN5/0, sehr hart, fein, kompakt, sehr feine weiße Einschlüsse.  
 Überzug: 7.5YRN4/0, kompakt, flächig, fleckig  
 Beschr.: unverzierte Lampe mit dreieckig erweiterter Schnauze und ansetzendem Griff.  
 Maße: erh. L 8,9 cm, Dm 6,5 cm, H 3,6 cm, Dm (Füllloch) 0,7 cm, Dm (Standfläche) 3,8 cm.  
 Dat. nach Stück: 1. Jh. n. Chr.  
 Dat. nach Fundkontext: augusteisch  
 Par.: -
- K 302 Kännchen mit spitzer Schnauze** (Taf. 166 und 213)  
 AO: EM, InvNr 3/75/92, GHD, InvNr 92/3  
 Gattung: Gebrauchskeramik  
 Ton: 7.5YR5/0, fein, körnig, hart, Glimmer, porös  
 Überzug: außen, grau, 7.5YR4/0–3/0, matt, leicht metallisch glänzend.  
 Farbe innen: 7.5YRN5/0  
 Beschr.: flaches Kännchen mit Schlaufenhenkel und Ausgußstille  
 Maße: erh. L 8,9 cm, erh. B 8,7 cm, Dm 7,2 cm, H exkl. Henkel 3,4 cm, H inkl. Henkel 4,3 cm.  
 Erh.: 2 Drittel  
 Dat. nach Stück: hellenistisch-römisch  
 Dat. nach Fundkontext: augusteisch  
 Par./H1: Ladstätter, Brunnen, K 282.
- Bauphase I/Fundkomplex 2 (BI/2)**  
*FO/FJ: Raum 7, Mosaikfläche, roter Terrazzo, 1992*  
*Raum 7, Mosaikfläche, lehmige Erde, bis 0,95 m, 1992*  
*Raum 7, Mosaikfläche, lehmige Erde, bis 1,35 m, 1992*
- K 303 Teller** (Taf. 166)  
 AO: GHD, InvNr 92/68/14  
 Gattung: ESA  
 Ton: 7.5YR7/4 pink, hart, fein, kompakt  
 Überzug: flächig, 10YR4/8 dark red, matt glänzend, sehr kompakt, etwas fleckig.  
 Maße: RDm 15 cm, erh. H 1,6 cm  
 Erh.: Randfragment  
 Dat. nach Stück: 1. H. 1. Jh. n. Chr.  
 Dat. nach Fundkontext: augusteisch  
 Par.: Atlante 4b; TA 13. Weitere Parallelen s. K 33.  
 Par./H1: s. K 33
- K 304 Teller** (Taf. 166)  
 AO: GHD, InvNr 92/68/6  
 Gattung: ESA  
 Ton: 7.5YR7/6 reddish yellow, mittelhart, fein, kompakt, sehr feine weiße Einschlüsse.  
 Überzug: flächig, 2.5YR4/8 dark red, matt glänzend, kompakt.  
 Maße: erh. H 1,8 cm  
 Erh.: Bodenfragment  
 Dat. nach Stück: spätes 2. Jh. v. Chr.–M. 1. Jh. n. Chr.  
 Dat. nach Fundkontext: augusteisch  
 Par.: Atlante 3/4. Weitere Parallelen s. K 43.  
 Par./H1: s. K 43
- K 305 Schälchen** (Taf. 166)  
 AO: GHD, InvNr 92/68/3  
 Gattung: ESA  
 Ton: 5YR7/6 reddish yellow, mittelhart, fein, kompakt, weiße, rote Einschlüsse.  
 Überzug: flächig, 2.5YR4/8 dark red, kompakt, matt glänzend, dünn.  
 Maße: RDm 15 cm, erh. H 4,4 cm  
 Erh.: 2 Randfragmente  
 Dat. nach Stück: 1. Jh. v. Chr.–1. Jh. n. Chr.  
 Dat. nach Fundkontext: augusteisch  
 Par.: -



### XIV.3 Katalog Keramik

- K 306 Krug** (Taf. 166 und 214)  
 AO: GHD, InvNr 92/64/3  
 Gattung: ESB  
 Ton: 5YR5/6 yellowish red, mittelhart, fein, kompakt, wenig Glimmer.  
 Überzug: 2.5YR6/8–5/8 red, Außenseite: seifig glänzend, dünn, etwas abgerieben.  
 Außen Graffito: A  
 Farbe innen: 7.5YR7/4  
 Maße: erh. H 4,2 cm  
 Erh.: Wandfragment  
 Dat. nach Stück: 1.–2. Jh. n. Chr.  
 Dat. nach Fundkontext: augusteisch  
 Par.: vgl. die Krüge bei Meriç, Schachtbrunnen, K 289–293; Mitsopoul os-Leon, Staatsmarkt, H 219.
- K 307 Teller** (Taf. 167)  
 AO: GHD, InvNr 92/64/2  
 Gattung: ITS  
 Ton: 5YR6/6 reddish yellow, hart, fein, kompakt, sehr feine weiße Einschlüsse.  
 Überzug: flächig, 2.5YR4/8 dark red, seifig glänzend, kompakt, dünn.  
 Maße: BDm 10 cm, erh. H 1,8 cm  
 Erh.: Bodenfragment  
 Dat. nach Stück: spätaugusteisch-tiberisch  
 Dat. nach Fundkontext: augusteisch  
 Par.: Consp. B 2.5 (zugehörig zu Formen: Consp. 18–20).  
 Par./H2: vgl. das Randfragment K 90.
- K 308 Becher** (Taf. 167)  
 AO: GHD, InvNr 92/68/10  
 Gattung: Reliefkeramik  
 Ton: 7.5YR5/4–5/6 brown-strong brown, mittelweich, fein, kompakt, wenige weiße Einschlüsse.  
 Überzug: 2.5YR5/6 red, matt, kompakt, Innenseite: schwarzgrau.  
 Dekor: Abschlußbordüre Eierstab  
 Maße: erh. H 1,7 cm  
 Erh.: Randfragment  
 Dat. nach Stück: 2. H. 2. Jh. v. Chr.–1. Jh. v. Chr.  
 Dat. nach Fundkontext: augusteisch  
 Lit.: Dereboyl u, Hellenistische Keramik, Nr. 176.
- K 309 Echinusschale** (Taf. 167)  
 AO: GHD, InvNr 92/64/1  
 Gattung: hellenistische Firnisware  
 Ton: 5YR5/6 yellowish red, mittelhart, fein, kompakt, wenig und feine weiße Einschlüsse.  
 Überzug: flächig, 5YR5/6 yellowish red, matt glänzend, fleckig, kompakt.  
 Maße: erh. H 1,4 cm  
 Erh.: Randfragment  
 Dat. nach Stück: 2./1. Jh. v. Chr.  
 Dat. nach Fundkontext: augusteisch  
 Par.: s. K 10  
 Par./H1: s. K 10
- K 310 Echinusschale** (Taf. 167)  
 AO: GHD, InvNr 92/68/8  
 Gattung: hellenistische Firnisware  
 Ton: 5YR5/6 yellowish red, hart, fein, kompakt, sehr feine weiße Einschlüsse.  
 Überzug: innen und Rand außen, außen abgeronnen, innen: 2.5YR4/6–4/8 dark red, kompakt, matt glänzend; außen: 10YR5/2–4/2 grayish-brown-dark grayish.  
 Farbe außen (Tongrund): 5YR7/6  
 Maße: RDm 14 cm, BDm 6,6 cm, H 6,4 cm  
 Erh.: Hälfte  
 Dat. nach Stück: 1. Jh. v. Chr.  
 Dat. nach Fundkontext: augusteisch  
 Par.: s. K 100
- K 311 Teller mit breiter Lippe** (Taf. 167)  
 AO: GHD, InvNr 92/68/4  
 Gattung: feine Gebrauchskeramik  
 Ton: 7.5YR6/4–6/6 light brown-reddish yellow, mittelweich, mittel-fein, kompakt, sehr feine weiße Einschlüsse.  
 Überzug: innen und am Rand außen, außen abgeronnen, 2.5YR5/3–5/4–4/3 weak red-dusky red, matt, etwas abgerieben, fleckig.  
 Farbe außen (Tongrund): 7.5YR7/4  
 Maße: RDm 16 cm, erh. H 2 cm  
 Erh.: Randfragment  
 Dat. nach Stück: 2./1. Jh. v. Chr.  
 Dat. nach Fundkontext: augusteisch  
 Par.: Gassner, Südost, Nr. 99–100; Mitsopoul os-Leon, Staatsmarkt, A 61; Liko, Lukasgrab, Nr. 29. 35.  
 Par./H1: Ladstätter, Brunnen, K 111–158. 307–310.  
 Par./H2: Outschar, Baugeschichte, Nr. 9–18; Ladstätter – Lang-Auinger, Apollon Kitharodos-Statuette, Nr. 23–25.
- K 312 Teller mit breiter Lippe** (Taf. 167)  
 AO: GHD, InvNr 92/68/5  
 Gattung: feine Gebrauchskeramik  
 Ton: 7.5YR6/6 reddish yellow, hart, mittelfein, kompakt, wenig und feine weiße Einschlüsse.  
 Überzug: innen flächig, außen abgeronnen, 2.5YR5/6–5/8 red, matt, dünn.  
 Farbe außen (Tongrund): 10YR7/4  
 Maße: RDm 14 cm, erh. H 1 cm  
 Erh.: 3 Randfragmente  
 Dat. nach Stück: 2./1. Jh. v. Chr.  
 Dat. nach Fundkontext: augusteisch  
 Par.: s. K 311  
 Par./H1: s. K 311  
 Par./H2: s. K 311
- K 313 Schälchen/Deckel mit geschwungener Wand** (Taf. 167)  
 AO: GHD, InvNr 92/68/12  
 Gattung: feine Gebrauchskeramik  
 Ton: 7.5YR6/6 reddish yellow, mittelhart, mittelfein, kompakt, sehr feine weiße Einschlüsse, Glimmer.  
 Farbe außen: 10YR7/3; Farbe innen: 7.5YR7/4  
 Maße: RDm 8 cm, erh. H 2,6 cm  
 Erh.: Randfragment  
 Dat. nach Stück: 2./1. Jh. v. Chr.  
 Dat. nach Fundkontext: augusteisch  
 Par.: s. Ladstätter, Brunnen, 32 f. mit zahlreichen Parallelen.  
 Par./H1: Ladstätter, Brunnen, K 98–110.
- K 314 Becher/Krug** (Taf. 167)  
 AO: GHD, InvNr 92/68/11  
 Gattung: dünnwandige Keramik  
 Ton: 2.5YR6/6 red, schwach gebrannt, kompakt, fein, wenig weiße Einschlüsse.  
 Farbe außen: 7.5YRN3/0; Farbe innen: 5YR6/4  
 Maße: BDm 7 cm, erh. H 1 cm  
 Erh.: Bodenfragment  
 Sekundäre Veränderungen: außen verbrannt  
 Dat. nach Stück: spätes 1. Jh. v. Chr.–frühes 1. Jh. n. Chr.  
 Dat. nach Fundkontext: augusteisch
- K 315 Teller/Platte** (Taf. 167)  
 AO: GHD, InvNr 92/68/2  
 Gattung: graue Ware mit schwarzem Überzug  
 Ton: 5YR6/4–5/4 light reddish brown-reddish brown, weich, fein, kompakt, starker feiner Glimmer, sehr abgerieben.  
 Überzug: 2.5YN3/0, schwarz, matt glänzend, kompakt  
 Dekor: figürlicher Stempeldekör, im inneren Kreis Kränze und Tä-nien, im äußeren figürliche Darstellungen: kämpfende Amazonen.  
 Maße: BDm 9 cm, erh. H 2,6 cm  
 Erh.: 7 Bodenfragmente, teilweise nicht anpassend  
 Dat. nach Stück: 2. H. 1. Jh. v. Chr.

Dat. nach Fundkontext: augusteisch

Par.: Meriç, Schachtbrunnen, K 111–112 (Form und Stempeldekoration); Mitsopoulos-Leon, Staatsmarkt, F 42–44. F 47 (verschiedene ornamentale Stempel); Zabehl icky-Scheffenegger – Sauer – Schneider, Graue Platten, Nr. 11. Amazonen auf Reliefbecher: A. Giuliani – C. Rogl, Ephesische Töpferwerkstätten – ihre Töpfer und ihre Produkte, in: B. Asamer – P. Höglinger – C. Reinholdt – R. Smetana – W. Wohlmayr, Temenos. Festgabe für Florens Felten und Stefan Hiller (2002) 71–74, Motiv III.a.

**K 316 Topf** (Taf. 167)

AO: GHD, InvNr 92/68/1  
 Gattung: Küchenware  
 Ton: 2.5YR5/6–5/8 red, hart, grob, kompakt, starker Glimmer, viele graue Einschlüsse, viel Quarz, Glimmer.  
 Farbe außen: 5YR6/3; Farbe innen: 5YR6/4  
 Maße: RDm 29 cm, erh. H 4,2 cm  
 Erh.: Randfragment  
 Dat. nach Stück: 1. H. 1. Jh. n. Chr.  
 Dat. nach Fundkontext: augusteisch  
 Par.: Meriç, Schachtbrunnen, K 608–611; Gassner Südtor, Nr. 737.

**K 317 Lampe** (Taf. 167)

AO: GHD, InvNr 92/68/13  
 Gattung: Reliefkeramik  
 Ton: 10YR6/3–6/2–5/2 pale brown-light brownish gray-grayish brown, gut haftend, schwach gebrannt, weiße Einschlüsse.  
 Überzug: 5YR5/4 reddish brown, etwas abgerieben, matt, dünn.  
 Beschr.: auf der Schulter feine Eierstabreihe  
 Maße: erh. L 2 cm, erh. B 1,4 cm  
 Erh.: kleines Schulterfragment  
 Dat. nach Stück: augusteisch  
 Dat. nach Fundkontext: augusteisch

**Bauphase I/Fundkomplex 3 (BI/3)**

*FO/FJ: Raum 7, westlich Sond. 1/92, SO-Felsgrund, Füllung zwischen spätem Kanal und Fundamentvorsprung, bis 1,25 m, 1992*

*Raum 7, westlich Sond. 1/92, zwischen spätem Kanal und S-Fundamentvorsprung, Füllschutt über Steinrinne, bis 1,35 m, 1992*

**K 318 Schale** (Taf. 167)

AO: GHD, InvNr 92/52/3  
 Gattung: ESA  
 Ton: 7.5YR7/6 reddish yellow, hart, fein, kompakt  
 Überzug: flächig, 10R4/6–4/8 red, matt glänzend, stellenweise sehr glänzend, kompakt, dünn, abgerieben.  
 Maße: RDm 10,1 cm, erh. H 4,4 cm  
 Erh.: Randfragment  
 Dat. nach Stück: M. 1. Jh. v. Chr.–M. 1. Jh. n. Chr.  
 Dat. nach Fundkontext: augusteisch  
 Par.: Atlante 22; TA 25A/B. Weitere Parallelen s. K 55.  
 Par./H1: s. K 55

**K 319 Geschlossenes Gefäß** (Taf. 167 und 214)

AO: GHD, InvNr 92/52/6  
 Gattung: ESB  
 Ton: 10YR6/4–5/4 light yellowish brown-yellowish brown, weich, fein, kompakt.  
 Überzug: außen, 7.5YR6/4–6/6 light brown-reddish yellow, kompakt, matt.  
 Farbe innen: 5YR7/6  
 Maße: BDm 11 cm, erh. H 1,8 cm  
 Erh.: Bodenfragment  
 Sekundäre Veränderungen: verbrannt  
 Vor dem Brand eingeritztes Graffito auf der Bodenunterseite: AA[./]ΔY? (Lesung: H. Taeuber)

Dat. nach Stück: 1. H. 1. Jh. n. Chr.

Dat. nach Fundkontext: augusteisch

Par.: vgl. die ESB-Krüge bei Meriç, Schachtbrunnen, K 289–293.

**K 320 Becher** (Taf. 167)

AO: GHD, InvNr 92/57/8  
 Gattung: Reliefkeramik  
 Ton: 7.5YR6/1 gray, hart, fein, kompakt, weiße Einschlüsse, sehr feiner Glimmer.  
 Überzug: dunkelgrau, sehr kompakt, metallisch  
 Dekor: Abschlußbordüre Sternrosetten, darunter Blattschuppen  
 Maße: erh. H 3 cm  
 Erh.: Randfragment  
 Dat. nach Stück: spätes 2. Jh. v. Chr.–1. Jh. v. Chr.  
 Dat. nach Fundkontext: augusteisch  
 Par.: Rogl, Monogramm-Werkstätte, RB 8.  
 Par./H2: Dereboylu, Hellenistische Keramik, Nr. 71.  
 Lit.: Dereboylu, Hellenistische Keramik, Nr. 90.

**K 321 Echinusschale** (Taf. 167)

AO: GHD, InvNr 92/52/18  
 Gattung: hellenistische Firnisware  
 Ton: 7.5YR6/4 light brown, hart, fein, kompakt, sehr feiner Glimmer.  
 Überzug: flächig, matt, kompakt  
 Farbe innen: 5YR4/1; Farbe außen: 5YR4/2.  
 Maße: RDm 12 cm, erh. H 4 cm  
 Erh.: Randfragment  
 Dat. nach Stück: 2./1. Jh. v. Chr.  
 Dat. nach Fundkontext: augusteisch  
 Par.: s. K 100  
 Par./H1: s. K 100  
 Par./H2: s. K 100

**K 322 Echinusschale** (Taf. 167)

AO: GHD, InvNr 92/57/10  
 Gattung: hellenistische Firnisware  
 Ton: 5YR6/8 reddish yellow, mittelhart, fein, kompakt, weiße Einschlüsse.  
 Überzug: Rand außen, fleckig, 2.5YR5/6 red  
 Farbe außen (Tongrund): 5YR7/6; Farbe innen: 2.5YR5/6  
 Maße: RDm 16 cm, erh. H 6 cm  
 Erh.: 5 Randfragmente  
 Dat. nach Stück: 2./1. Jh. v. Chr.  
 Dat. nach Fundkontext: augusteisch  
 Par.: s. K 11  
 Par./H1: s. K 11

**K 323 Teller** (Taf. 168)

AO: GHD, InvNr 92/52/14  
 Gattung: hellenistische Firnisware  
 Ton: 5YR5/6 yellowish red, 10YR5/4 yellowish brown, mittelweich, mittelfein, kompakt, starker feiner Glimmer, schwach gebrannt.  
 Überzug: innen, matt glänzend, dünn, etwas fleckig, 2.5YR5/6 red.  
 Farbe außen: 10YR5/2  
 Maße: BDm 8 cm, erh. H 2,6 cm  
 Erh.: Bodenfragment  
 Dat. nach Stück: 2./1. Jh. v. Chr.  
 Dat. nach Fundkontext: augusteisch  
 Par.: s. K 119  
 Par./H1: s. K 119

**K 324 Schale** (Taf. 168)

AO: GHD, InvNr 92/52/8  
 Gattung: hellenistische Firnisware  
 Ton: 5YR6/6–5/6 reddish yellow, yellowish red, hart, fein, kompakt, selten feiner Glimmer.  
 Überzug: innen: matt glänzend, dünn, kompakt, 2.5YR5/4–5/6 weak red-red, außen abgeronnen, glänzend (2.5YR5/6) und dunkelrot (10R4/6 red).  
 Farbe außen (Tongrund): 5YR7/6

### XIV.3 Katalog Keramik

Maße: BDm 5 cm, erh. H 2,6 cm  
 Erh.: Bodenfragment  
 Dat. nach Stück: 1. Jh. v. Chr.?  
 Dat. nach Fundkontext: augusteisch  
 Par.: vgl. K 12  
 Par./H1: vgl. K 12

**K 325 Schälchen** (Taf. 168 und 214)

AO: GHD, InvNr 92/52/4  
 Gattung: graue Ware mit schwarzem Überzug  
 Ton: 7.5YR5/2–6/2 pinkish gray, mittelweich, kompakt, fein, starker feiner Glimmer, wenige weiße Einschlüsse.  
 Überzug: innen: schwarz, kompakt, glänzend, etwas abgerieben, außen: fleckig, stellenweise kein Überzug (Boden und Unterseite).  
 Dekor: an der Bodeninnenseite feines Rouletting  
 Farbe außen: 5YR4/1; Farbe innen: 5YR3/1  
 Maße: RDm 9,6 cm, BDm 5 cm, H 4,8 cm  
 Erh.: Ganzform  
 Dat. nach Stück: 2. H. 1. Jh. v. Chr.–frühes 1. Jh. n. Chr.  
 Dat. nach Fundkontext: augusteisch  
 Par.: Mitsopoulos-Leon, Staatsmarkt, F 60.  
 Par./H1: Outschar, Fundkomplexe, Nr. 87 (allerdings größer).

**K 326 Echinusschale** (Taf. 168)

AO: GHD, InvNr 92/57/9  
 Gattung: graue Ware mit schwarzem Überzug  
 Ton: 7.5YR5/2–4/2 brown, hart, fein, kompakt  
 Überzug: flächig, 7.5YRN3/0 dunkelgrau-schwarz, seifig glänzend, kompakt, dünn.  
 Maße: erh. H 2,2 cm  
 Erh.: Randfragment  
 Dat. nach Stück: 2./1. Jh. v. Chr.  
 Dat. nach Fundkontext: augusteisch  
 Par.: s. K 10  
 Par./H1: s. K 10

**K 327 Grätenbecher** (Taf. 168 und 214)

AO: GHD, InvNr 92/52/10  
 Gattung: dünnwandige Keramik  
 Ton: 5YR5/6 yellowish red, hart, fein, kompakt, schwach gebrannt, wenige weiße Einschlüsse, sehr feiner Glimmer  
 Farbe außen: 5YR6/3; Farbe innen: 7.5YR6/4  
 Dekor: vertikale Gräten  
 Maße: RDm 7 cm, erh. H 5,6 cm  
 Erh.: Randfragment  
 Dat. nach Stück: frühes 1. Jh. n. Chr.  
 Dat. nach Fundkontext: augusteisch  
 Par.: s. K 166. Schindler-Kaudelka, Magdalensberg, Form 3 (kornischer Becher).  
 Par./H1: s. K 166  
 Par./H2: s. K 166. Zur Randform s. K 157–158.

**K 328 Grätenbecher** (Taf. 168 und 214)

AO: GHD, InvNr 92/52/1 + 92/57/6  
 Gattung: dünnwandige Keramik  
 Ton: 5YR5/6–5/8 yellowish red, mittelhart, fein, kompakt, feine weiße Einschlüsse.  
 Farbe außen: 5YR7/6; Farbe innen: 5YR7/6  
 Dekor: vertikale Gräten  
 Maße: BDm 8,4 cm, erh. H 4,4 cm  
 Erh.: Rand- und Bodenfragment  
 Dat. nach Stück: frühes 1. Jh. n. Chr.  
 Dat. nach Fundkontext: augusteisch  
 Par.: s. K 166  
 Par./H1: s. K 166  
 Par./H2: s. K 166

**K 329 Becher** (Taf. 168)

AO: GHD, InvNr 92/57/2  
 Gattung: dünnwandige Keramik

Ton: 5YR5/8 yellowish red, hart, sehr fein, kompakt, wenige graue Einschlüsse, Außenseite fleckig.  
 Farbe außen: 2.5YR6/6; Farbe innen: 2.5YR6/6  
 Maße: RDm 6,8 cm, erh. H 4 cm  
 Erh.: 2 Randfragmente  
 Dat. nach Stück: frühes 1. Jh. n. Chr.  
 Dat. nach Fundkontext: augusteisch  
 Par.: Meriç, Schachtbrunnen, K 368.

**K 330 Becher** (Taf. 168)

AO: GHD, InvNr 92/57/1  
 Gattung: dünnwandige Keramik  
 Ton: 5YR6/8 reddish yellow, hart, fein, kompakt, Außenseite etwas dunkler.  
 Farbe außen: 2.5YR6/6; Farbe innen: 2.5YR6/6  
 Maße: RDm 7 cm, erh. H 4 cm  
 Erh.: Randfragment  
 Dat. nach Stück: frühes 1. Jh. n. Chr.  
 Dat. nach Fundkontext: augusteisch  
 Par.: s. K 152  
 Par./H1: s. K 152

**K 331 Becher** (Taf. 168)

AO: GHD, InvNr 92/57/5  
 Gattung: dünnwandige Keramik  
 Ton: 2.5YR6/8 red, hart, fein, kompakt, wenige feine weiße Einschlüsse, Glimmer.  
 Farbe außen: 2.5YR6/6; Farbe innen: 2.5YR6/6  
 Maße: BDm 4,2 cm, erh. H 1,6 cm  
 Erh.: Bodenfragment  
 Sekundäre Veränderungen: am Boden verbrannt  
 Dat. nach Stück: 2. H. 1. Jh. v. Chr.–frühes 1. Jh. n. Chr.  
 Dat. nach Fundkontext: augusteisch

**K 332 Becher** (Taf. 168)

AO: GHD, InvNr 92/52/19  
 Gattung: dünnwandige Keramik  
 Ton: 5YR5/8 yellowish red, hart, fein, kompakt, sehr feiner Glimmer, innen und außen fleckig.  
 Farbe außen: 5YR7/6; Farbe innen: 5YR6/6  
 Maße: BDm 3,6 cm, erh. H 2 cm  
 Erh.: Bodenfragment  
 Dat. nach Stück: 2. H. 1. Jh. v. Chr.–frühes 1. Jh. n. Chr.  
 Dat. nach Fundkontext: augusteisch

**K 333 Teller** (Taf. 168)

AO: GHD, InvNr 92/57/3  
 Gattung: Gebrauchskeramik  
 Ton: 10YR5/3 brown, hart, mittelfein, kompakt, graue Einschlüsse, wenige weiße Einschlüsse.  
 Farbe außen: 10YR7/3; Farbe innen: 10YR7/4  
 Maße: RDm 14 cm, erh. H 2,8 cm  
 Erh.: Randfragment  
 Dat. nach Stück: 1. Jh. n. Chr.?  
 Dat. nach Fundkontext: augusteisch

**K 334 Becher** (Taf. 168)

AO: GHD, InvNr 92/57/7  
 Gattung: Gebrauchskeramik  
 Ton: 7.5YR7/8–6/8 reddish yellow, hart, fein, kompakt, starker feiner Glimmer.  
 Farbe außen: 10YR8/3; Farbe innen: 10YR8/3  
 Maße: RDm 10 cm, erh. H 1,8 cm  
 Erh.: 2 Randfragmente  
 Dat. nach Stück: frühes 1. Jh. n. Chr.  
 Dat. nach Fundkontext: augusteisch  
 Par.: -

**K 335 Topf** (Taf. 168)

AO: GHD, InvNr 92/52/17  
 Gattung: Gebrauchskeramik

- Ton: 5YR6/6–5/6 reddish yellow-yellowish red, hart, mittelgrob, kompakt, viele feine weiße Einschlüsse, braune und schwarze Einschlüsse.  
Farbe außen: 7.5YR8/4; Farbe innen: 7.5YR8/4  
Maße: RDm 14 cm, erh. H 3,4 cm  
Erh.: Randfragment  
Dat. nach Stück: 1. Jh. v. Chr.–1. Jh. n. Chr.  
Dat. nach Fundkontext: augusteisch  
Par./H1: s. K 199
- K 336 Geschlossenes Gefäß** (Taf. 168)  
AO: GHD, InvNr 92/52/16  
Gattung: Gebrauchskeramik  
Ton: 5YR6/8–5/6 reddish yellow-yellowish red, mittelweich, mittelgrob, kompakt, weiße Einschlüsse, wenig Glimmer.  
Überzug: außen (auch Bodenunterseite), weiß, 2.5YR8/4  
Farbe innen: 7.5YR8/4  
Maße: BDm 7 cm, erh. H 2,6 cm  
Erh.: Bodenfragment  
Dat. nach Stück: hellenistisch-römisch  
Dat. nach Fundkontext: augusteisch
- K 337 Unguentarium** (Taf. 168)  
AO: GHD, InvNr 92/52/7  
Gattung: Gebrauchskeramik  
Ton: 7.5YR6/6 reddish yellow, mittelhart, mittelgrob, kompakt, feiner Glimmer, wenige feine weiße Einschlüsse.  
Farbe außen: 10YR8/4; Farbe innen: 10YR7/4  
Maße: BDm 4 cm, erh. H 4,4 cm  
Erh.: Bodenfragment  
Dat. nach Stück: hellenistisch-frühromisch  
Dat. nach Fundkontext: augusteisch  
Par.: -  
Par./H1: Ladstätter, Brunnen, K 29 (ähnlich).
- K 338 Topf** (Taf. 168)  
AO: GHD, InvNr 92/52/9  
Gattung: Küchenware  
Ton: 2.5YR6/8–5/8 red, hart, grob, kompakt, starker feiner Glimmer, wenige weiße Einschlüsse.  
Farbe außen: 7.5YR4/2; Farbe innen: 2.5YR6/6  
Maße: RDm 16 cm, erh. H 3,8 cm  
Erh.: Randfragment  
Sekundäre Veränderungen: Außenseite verbrannt und fleckig  
Dat. nach Stück: frühes 1. Jh. n. Chr.  
Dat. nach Fundkontext: augusteisch  
Par.: s. K 229  
Par./H1: s. K 229
- K 339 Topf** (Taf. 168)  
AO: GHD, InvNr 92/52/2  
Gattung: Küchenware  
Ton: hart, mittelgrob, kompakt, viele weiße Einschlüsse, starker feiner Glimmer, viel Quarz.  
Farbe außen: 10YR5/1; Farbe innen: 7.5YR8/4  
Maße: RDm 18 cm, erh. H 3,2 cm  
Erh.: Randfragment  
Sekundäre Veränderungen: außen verbrannt  
Dat. nach Stück: frühes 1. Jh. n. Chr.  
Dat. nach Fundkontext: augusteisch  
Par.: Meriç, Schachtbrunnen, K 612–613.  
Par./H2: Outschar, Baugeschichte, Nr. 229.
- K 340 Kasserolle** (Taf. 168)  
AO: GHD, InvNr 92/52/13  
Gattung: Küchenware  
Ton: 2.5YR6/6 red, mittelhart, grob, kompakt, starker Glimmer, starker Quarz, viele weiße Einschlüsse.  
Farbe außen: 7.5YR4/2; Farbe innen: 2.5YR6/6  
Maße: RDm 26 cm, erh. H 5 cm
- Erh.: Randfragment  
Sekundäre Veränderungen: außen verbrannt  
Dat. nach Stück: frühes 1. Jh. n. Chr.  
Dat. nach Fundkontext: augusteisch  
Par.: -
- K 341 Amphore** (Taf. 168)  
AO: GHD, InvNr 92/52/12  
Ton: 10YR7/4–7/6 very pale brown-yellow, hart, mittelgrob, kompakt, wenige und feine weiße Einschlüsse, Glimmer.  
Farbe außen: 10YR8/4; Farbe innen: 10YR8/4  
Maße: RDm 11 cm, erh. H 4,2 cm  
Erh.: Randfragment  
AEDat. nach Stück: 2./1. Jh. v. Chr.  
Dat. nach Fundkontext: augusteisch  
Par.: s. K 263  
Par./H1: s. K 263
- K 342 Amphore** (Taf. 168)  
AO: GHD, InvNr 92/52/11  
Ton: 10R6/4–6/6 light yellowish brown-brownish yellow, hart, mittelfein, kompakt, viele weiße Einschlüsse, Glimmer, wenig Quarz.  
Farbe außen: 10YR8/4; Farbe innen: 10YR8/4  
Maße: RDm 13 cm, erh. H 4,6 cm  
Erh.: Randfragment  
Dat. nach Stück: 2./1. Jh. v. Chr.  
Dat. nach Fundkontext: augusteisch  
Par.: s. K 267  
Par./H1: s. K 267
- K 343 Amphore** (Taf. 169)  
AO: GHD, InvNr 92/52/5  
Ton: 5YR6/6–6/8 reddish yellow, weich, mittelgrob, kompakt, wenige weiße Einschlüsse.  
Überzug: außen tonfarben überfangen  
Farbe außen: 10YR8/4; Farbe innen: 10YR8/4  
Maße: erh. H 6,2 cm  
Erh.: Randfragment  
Dat. nach Stück: 2./1. Jh. v. Chr.  
Dat. nach Fundkontext: augusteisch  
Par.: s. K 263  
Par./H1: s. K 263
- K 344 Amphore** (Taf. 169)  
AO: GHD, InvNr 92/52/15  
Ton: 2.5Y7/4 pale yellow, mittelhart, grob, kompakt, weiße Einschlüsse.  
Überzug: außen tonfarben überfangen  
Farbe außen: 2.5YR8/4; Farbe innen: 10YR8/4  
Maße: erh. H 4 cm  
Erh.: Knauf  
Dat. nach Stück: 1. Jh. v. Chr.  
Dat. nach Fundkontext: augusteisch  
Par.: Lawall, in Druck (koisch).
- K 345 Ephesos-Lampe** (Taf. 169 und 214)  
AO: GHD, InvNr 92/57/4  
Gattung: Reliefkeramik  
Ton: 2.5Y6/1–5/1 gray, hart, fein, kompakt, viele weiße Einschlüsse, wenig Glimmer.  
Überzug: außen, 2.5YN4/0, metallisch-hellgrau, kompakt, dünn.  
Farbe innen: 2.5YN5/0  
Beschr.: auf der Schulter Punktreihe gefaßt von tordierten Bändern, dazwischen Rauten.  
Maße: erh. L 7,4 cm, erh. B 7 cm, erh. H 3,8 cm, Dm (Kragen) 5,4 cm, Dm (Füllloch) 1,4 cm, Dm (Luftloch) 0,3 cm.  
Erh.: Teil des Diskus  
Dat. nach Stück: 1. Jh. v. Chr.–frühes 1. Jh. n. Chr.  
Dat. nach Fundkontext: augusteisch

## XIV.3 Katalog Keramik

### Bauphase I'/Fundkomplex 1 (BI'/1)

*FO/FJ: Hof 21, B 3, dunkelbrauner Lehm, Abhub 6, UK: 24,771 m, 1997*

*Hof 21, B 2, dunkelbrauner Lehm, Abhub 4, UK: 24,843 m, 1997*

*Hof 21, B 2, dunkelbrauner Lehm, Abhub 4, UK: 24,705 m, 1997*

*Hof 21, B 3, dunkelbrauner Lehm im gewachsenen Felsen, Abhub 4, UK: 24,964 m, 1992*

**K 346 Schälchen** (Taf. 169 und 215)

AO: GHD, InvNr 97/155/2

Gattung: dünnwandige Keramik

Ton: 2.5YR5/6 red, hart, fein, kompakt, starker feiner Glimmer, wenige weiße feine Einschlüsse.

Farbe außen: 2.5YR5/6; Farbe innen: 2.5YR5/6

Maße: RDm 10 cm, BDm 4,4 cm, H 5,5 cm

Erh.: Ganzform

Dat. nach Stück: 1. H. 1. Jh. n. Chr.

Dat. nach Fundkontext: M. 1. Jh. n. Chr.

Par.: Meriç, Schachtbrunnen, K 357.

**K 347 Becher** (Taf. 169 und 215)

AO: GHD, InvNr 97/155/3

Gattung: dünnwandige Keramik

Ton: 2.5YR5/6 red, relativ weich, kompakt, fein, starker feiner Glimmer, feine weiße Einschlüsse.

Überzug: außen und Rand innen, innen abgeronnen, 2.5YR5/6 red, abgerieben, matt, stellenweise sehr dünn.

Farbe innen: 5YR6/6

Maße: RDm 6,8 cm, BDm 4,2 cm, H 9,5 cm

Erh.: Ganzform

Dat. nach Stück: neronisch-flavisch

Dat. nach Fundkontext: M. 1. Jh. n. Chr.

Par.: Meriç, Schachtbrunnen, K 429.

Par./H1: Outschar, Fundkomplexe, Nr. 231.

Par./H2: zahlreiche Exemplare in einer flavischen Aufschüttung in der WE 1, SR 8.

**K 348 ‚Knidische‘ Schale** (Taf. 169 und 215)

AO: EM, InvNr 59/8/97, Fn 97/148/1

Gattung: dünnwandige Keramik

Ton: 5YR6/6 reddish yellow, hart, fein, kompakt, viele feine weiße Einschlüsse.

Überzug: innen metallisch glänzend grau 10YR4/1, fleckig, dünn; außen: 2.5YR5/6–4/6 red, fleckig, abgerieben, dünn, kompakt, über der oberen Hälfte des Gefäßes sowie den Henkeln, auf der Unterseite sowie im Bodenbereich nur Tropfen.

Maße: RDm 17,5 cm, BDm 7 cm, H inkl. Henkel 9,1 cm, H inkl. Henkel 10,3 cm.

Erh.: Ganzform

Dat. nach Stück: 1. Jh. n. Chr.

Dat. nach Fundkontext: M. 1. Jh. n. Chr.

Par.: s. K 108

Par./H1: s. K 108

Par./H2: s. K 108

**K 349 ‚Knidische‘ Schale** (Taf. 169 und 215)

AO: EM, InvNr 58/8/97, Fn 97/155/1

Gattung: dünnwandige Keramik

Ton: 5YR6/4–6/6 light reddish brown-reddish yellow, hart, mittelfein, kompakt, viele feine weiße Einschlüsse, dunkelgraue Einschlüsse.

Überzug: innen und obere Hälfte außen: 2.5YR5/6 red, matt, fleckig, an der Unterseite sowie Bodenfläche nur Tropfen.

Maße: RDm 18 cm, BDm 6,8 cm, H inkl. Henkel 9,1 cm, H inkl. Henkel 10,1 cm.

Erh.: Ganzform

Dat. nach Stück: 1. Jh. n. Chr.

Dat. nach Fundkontext: M. 1. Jh. n. Chr.

Par.: s. K 108

Par./H1: s. K 108

Par./H2: s. K 108

**K 350 Schüssel** (Taf. 169 und 215)

AO: GHD, InvNr 97/156/2

Gattung: Gebrauchskeramik

Ton: 7.5YR6/4 light brown, mittelhart, mittelfein, kompakt, starker feiner Glimmer, viele feine weiße, schwarze und braune Einschlüsse. Überzug: innen und Rand außen: 2.5YR4/4–4/6 reddish brown-red, dünn, matt, kompakt, körnig, Randbereich schwarz überfärbt (verbrannt?).

Farbe außen: 7.5YR7/4

Maße: RDm 25,5 cm, BDm 9 cm, H 15 cm

Erh.: Ganzform

Dat. nach Stück: neronisch-flavisch

Dat. nach Fundkontext: M. 1. Jh. n. Chr.

Par.: Meriç, Schachtbrunnen, K 287 (ESB).

**K 351 Schüssel** (Taf. 170 und 215)

AO: GHD, InvNr 97/147/1

Gattung: Gebrauchskeramik

Ton: 7.5YR7/4–6/4 pink-light brown, mittelhart, mittelgrob, kompakt, viel feiner Glimmer, weiße und braun-rote Einschlüsse.

Überzug: innen und Rand oben, 5YR5/6 yellowish red, matt glänzend, fleckig.

Farbe außen: 7.5YR6/6; Farbe innen: 7.5YR7/4

Maße: RDm 35 cm, BDm 14 cm, H 21,5 cm

Erh.: Ganzform

Sekundäre Veränderungen: innen Brandspuren

Dat. nach Stück: 1. Jh. n. Chr.

Dat. nach Fundkontext: M. 1. Jh. n. Chr.

Par.: Meriç, Schachtbrunnen, K 704. 707–711.

**K 352 Schüssel** (Taf. 170 und 215)

AO: GHD, InvNr 97/152/1

Gattung: Gebrauchskeramik

Ton: 5YR6/6–5/6 reddish yellow-yellowish red, weich, grob, kompakt, starker feiner Glimmer, viele feine weiße Einschlüsse.

Überzug: innen und Rand oben, 2.5YR5/8–4/6 red, matt, abgerieben, fleckig.

Farbe außen: 5YR6/6

Maße: RDm 34 cm, BDm 21 cm, H 18,5 cm

Erh.: Ganzform

Dat. nach Stück: 1. Jh. v. Chr.–1. Jh. n. Chr.

Dat. nach Fundkontext: M. 1. Jh. n. Chr.

Par.: Meriç, Schachtbrunnen, K 714.

**K 353 Schüssel** (Taf. 170 und 215)

AO: GHD, InvNr 97/119/1

Gattung: Gebrauchskeramik

Ton: 7.5YR5/6 strong brown, relativ weich, grob, porös, sehr wenige graue Einschlüsse, sehr starker feiner Glimmer.

Überzug: innen und Rand oben, 2.5YR6/6–5/8 light red-red, matt, dünn, etwas abgerieben.

Farbe außen: 5YR6/6

Maße: RDm 31 cm, BDm 17 cm, H 11,5 cm

Erh.: Ganzform

Dat. nach Stück: 1. Jh. v. Chr.–1. Jh. n. Chr.

Dat. nach Fundkontext: M. 1. Jh. n. Chr.

Par.: Meriç, Schachtbrunnen, K 714.

### Bauphase I'/Fundkomplex 2 (BI'/2)

*FO/FJ: Hof 21, A 6, Schutttrollierung für Mörtelboden 30 (31), Abhub 19, 24,955–24,753 m, 1998*

*Hof 21, A 6, Mörtelboden (30), Abhub 18, 24,964–24,955 m, 1998*

*Hof 21, A 6, Verfüllung (25) bis Mörtelboden (30), Abhub 14, 25,064–24,924 m, 1998*

*Hof 21, B 6, Verfüllung (42) bis Verfüllung (35), Abhub 12, 24,975–24,859 m, 1998*

*Hof 21, A 6, Lehmverfüllung (32), anschließend an Mörtelboden im Westen, Abhub 20, 24,935–24,878 m, 1998*

*Hof 21, A 6, Lehmverfüllung (29) bis Mörtelboden (30), Abhub 17, 25,019–24,964 m, 1998*

*Hof 21, A 6, Lehmverfüllung (14) über (25), Abhub 13, UK: 25,064 m, 1998*

**K 354 Tasse mit Knickrand** (Taf. 170)

AO: GHD, InvNr 98/202/4

Gattung: Feinware

Ton: 7.5YR6/6, mittelhart, von weißen Punkten durchsetzte Matrix, rotbraune, dunkelgraue und weiße Partikel, feiner Glimmer.

Bemalung: 2.5YR6/6–4/3, in braunem bis dunkelbraunem Firnis in streifigem Auftrag, beiderseits gefirnißt bis auf ein breites, tongrundiges Band am Rand.

Maße: erh. H 2,5 cm, B 2,1 cm, Ws 0,3–0,35 cm, Dm 16 cm.

Erh.: Randfragment

Dat. nach Stück: spätes 7./frühes 6. Jh. v. Chr.?

Dat. nach Fundkontext: M. 1. Jh. n. Chr.

Beschreibung und Bestimmung: M. Kerschner

**K 355 Becher** (Taf. 170)

AO: GHD, InvNr 98/202/3

Gattung: ESB

Ton: 2.5YR5/8, hart, fein, kompakt, starker feiner Glimmer.

Überzug: flächig, 2.5YR5/8–4/8 kompakt, matt glänzend, dünn.

Maße: erh. H 2,1 cm

Erh.: Randfragment

Dat. nach Stück: 1. Viertel 1. Jh. n. Chr.

Dat. nach Fundkontext: M. 1. Jh. n. Chr.

Par.: Atlante 40?

**K 356 Teller** (Taf. 170)

AO: GHD, InvNr 98/221/5

Gattung: ESB

Ton: 10YR5/1, dunkelgrau, weich, kompakt, fein, starker feiner Glimmer.

Überzug: flächig, 5YR6/6 und schwarz, fleckig, teilweise abgerieben, glänzend, kompakt.

Dekor: an der Randaußenseite Rouletting

Maße: RDm 20 cm, erh. H 2,8 cm

Erh.: Randfragment

Sekundäre Veränderungen: verbrannt

Dat. nach Stück: 1. Jh. n. Chr.

Dat. nach Fundkontext: M. 1. Jh. n. Chr.

Par.: Atlante 6/58; Meriç, Schachtbrunnen, K 249; Mitsopoul os-Leon, Staatsmarkt, H 27 (ohne Rouletting); Beyll, Marienkirche, Nr. 35.

Par./H1: Outschar, Fundkomplexe, Nr. 167.

Par./H2: Ladstätter, Flavischer Fundkomplex, Abb. 5.

**K 357 Teller** (Taf. 170)

AO: GHD, InvNr 98/208/26

Gattung: ESB

Ton: 5YR5/6–5/8, mittelhart, fein, kompakt, starker feiner Glimmer.

Überzug: flächig, 2.5YR5/6–4/6, glänzend, kompakt, dünn

Maße: BDm 15 cm, erh. H 1 cm

Erh.: Bodenfragment

Sekundäre Veränderungen: verbrannt

Dat. nach Stück: 1. Jh. n. Chr.

Dat. nach Fundkontext: M. 1. Jh. n. Chr.

Par.: Atlante 6/58. Weitere Parallelen s. K 356.

Par./H1: s. K 356

Par./H2: s. K 356

**K 358 Teller** (Taf. 171)

AO: GHD, InvNr 98/204/1

Gattung: ESB

Ton: 5YR5/6, mittelweich, fein, kompakt, starker feiner Glimmer.  
Überzug: flächig, 2.5YR5/8, kompakt, etwas abgerieben, matt glänzend, fleckig.

Maße: RDm 15 cm, BDm 13 cm, H 2,6 cm

Erh.: Randfragment

Dat. nach Stück: 1. Jh. n. Chr.

Dat. nach Fundkontext: M. 1. Jh. n. Chr.

Par.: Atlante 19/60. Meriç, Schachtbrunnen, K 255; Mitsopoul os-Leon, Staatsmarkt, H 188–189; Beyll, Marienkirche, Nr. 40.

Par./H1: Outschar, Fundkomplexe, Nr. 156.

Par./H2: Ladstätter, Flavischer Fundkomplex, Abb. 5.

**K 359 Teller** (Taf. 171)

AO: GHD, InvNr 98/208/10

Gattung: ESB

Ton: 7.5YR5/3–5/6, mittelweich, kompakt, fein, starker feiner Glimmer.

Überzug: flächig, 7.5YR5/3–5/4, glänzend, kompakt, fleckig.

Maße: RDm 16 cm, erh. H 2 cm

Erh.: Randfragment

Sekundäre Veränderungen: verbrannt

Dat. nach Stück: 1. Jh. n. Chr.

Dat. nach Fundkontext: M. 1. Jh. n. Chr.

Par.: Atlante 19/60. Weitere Parallelen s. K 358.

Par./H1: s. K 358

Par./H2: s. K 358

**K 360 Schälchen** (Taf. 171)

AO: GHD, InvNr 98/208/9

Gattung: ESB

Ton: 5YR5/6, mittelweich, kompakt, fein, sehr feiner Glimmer.

Überzug: flächig, 2.5YR5/8–4/8, glänzend, etwas abgerieben, fleckig.  
Dekor: auf der Randaußenseite feines Rouletting und Applike: S-Spirale.

Maße: RDm 14 cm, erh. H 2 cm

Erh.: Randfragment

Dat. nach Stück: 1. Viertel 1. Jh. n. Chr.

Dat. nach Fundkontext: M. 1. Jh. n. Chr.

Par.: Atlante 4

Par./H1: Outschar, Fundkomplexe, Nr. 181. 182. 187.

**K 361 Schälchen** (Taf. 171 und 214)

AO: GHD, InvNr 98/208/19

Gattung: ESB

Ton: 5YR5/6–5/8 mittelhart, fein, kompakt, starker feiner Glimmer.

Überzug: flächig, 2.5YR6/8–5/8, kompakt, glänzend, dünn, etwas fleckig.

Maße: RDm 12,3 cm, BDm 5,8 cm, H 4,7 cm

Erh.: 2 Drittel aus 17 Fragmenten

Dat. nach Stück: 1. Jh. n. Chr.

Dat. nach Fundkontext: M. 1. Jh. n. Chr.

Par.: Atlante 23? Keine exakte Parallele bekannt.

**K 362 Schälchen** (Taf. 171)

AO: GHD, InvNr 98/208/7

Gattung: ESB

Ton: 2.5YR5/8–4/8, hart, fein, kompakt, starker feiner Glimmer.

Überzug: flächig, 5YR6/6, glänzend, etwas abgerieben, dünn.

Dekor: zentraler Bodenstempel, lesbar: V oder Λ.

Maße: BDm 5,9 cm, erh. H 0,8 cm

Erh.: Bodenfragment

Dat. nach Stück: 1. Jh. n. Chr.

Dat. nach Fundkontext: M. 1. Jh. n. Chr.

Par.: Atlante 70. Meriç, Schachtbrunnen, K 270–278.

Par./H2: Ladstätter, Flavischer Fundkomplex, Abb. 5.

**K 363 Teller** (Taf. 171)

AO: GHD, InvNr 98/204/9

Gattung: ESB

Ton: 2.5YR6/8 hart, fein, kompakt, starker feiner Glimmer.

### XIV.3 Katalog Keramik

Überzug: flächig, 2.5YR5/8–4/8, kompakt, glänzend, dünn.  
Maße: BDm 7 cm, erh. H 0,6 cm  
Erh.: Bodenfragment  
Dat. nach Stück: 1. Jh. n. Chr.  
Dat. nach Fundkontext: M. 1. Jh. n. Chr.

**K 364 Schälchen** (Taf. 171 und 214)

AO: GHD, InvNr 98/207/1  
Gattung: ITS  
Ton: 5YR5/6, fein, mittelhart, kompakt, starker feiner Glimmer.  
Überzug: flächig, 2.5YR6/8, kompakt, glänzend  
Auf der Bodeninnenseite nicht lesbarer Rechteckstempel.  
Auf der Bodenunterseite Graffito: IO[.]. Mögliche Lesung: Ιούλιος (H. Taeuber)  
Maße: BDm 7 cm, erh. H 2,2 cm  
Erh.: Bodenfragment  
Dat. nach Stück: 1. Jh. n. Chr.  
Dat. nach Fundkontext: M. 1. Jh. n. Chr.  
Par.: Consp. 23

**K 365 Teller** (Taf. 171)

AO: GHD, InvNr 98/208/8  
Gattung: Pergamenische Sigillata/ESC  
Ton: 5YR7/4, fein, kompakt, hart, keine Einschlüsse sichtbar.  
Überzug: flächig, 2.5YR4/8, kompakt, glänzend  
Maße: RDm 16 cm, erh. H 2 cm  
Erh.: Randfragment  
Dat. nach Stück: frühes 1. Jh. v. Chr.  
Dat. nach Fundkontext: M. 1. Jh. n. Chr.  
Par.: TA 16 (ESA).

**K 366 Schälchen** (Taf. 171)

AO: GHD, InvNr 98/207/2  
Gattung: ITS  
Ton: 7.5YR7/4–6/4, hart, fein, kompakt  
Überzug: flächig, 2.5YR5/8–4/8, glänzend, kompakt, dünn.  
Dekor: auf dem Steilrand Applike S-Spirale  
Maße: RDm 8,7 cm, erh. H 3,2 cm  
Erh.: Randfragment  
Dat. nach Stück: 1. Viertel 1. Jh. n. Chr.  
Dat. nach Fundkontext: M. 1. Jh. n. Chr.  
Par.: Consp. 23.  
Par./H1: Outschar, Fundkomplexe, K 199.

**K 367 Schale** (Taf. 171)

AO: GHD, InvNr 98/208/6  
Gattung: unbestimmte Sigillata  
Ton: 7.5YR7/4, hart, fein, kompakt, viel feine weiße Einschlüsse.  
Überzug: flächig, 2.5YR5/8–4/8, etwas fleckig, matt, dünn.  
Maße: RDm 17 cm, erh. H 4,2 cm  
Erh.: 3 Randfragmente  
Dat. nach Stück: 1. Jh. n. Chr.  
Dat. nach Fundkontext: M. 1. Jh. n. Chr.

**K 368 Schälchen** (Taf. 171 und 216)

AO: GHD, InvNr 98/208/5  
Gattung: graue Ware mit schwarzem Überzug/reduzierend gebrannte ESB?  
Ton: 10YR6/2–6/3, mittelweich, kompakt, fein  
Überzug: 2.5YN3/0, matt, schwarz, kompakt, dünn.  
Dekor: auf der Bodeninnenseite zentraler Rosettenstempel (?), stark verschliffen.  
Maße: RDm 8,6 cm, BDm 4,3 cm, H 3,7 cm  
Erh.: Hälfte aus 7 Fragmenten zusammengesetzt  
Sekundäre Veränderungen: stark schichtig gebrochen  
Dat. nach Stück: 1. Jh. n. Chr.  
Dat. nach Fundkontext: M. 1. Jh. n. Chr.  
Par.: ESB: Atlante 74; Beyll, Marienkirche, Nr. 14–15; Gassner, Südtor, Nr. 516 (ähnlich).  
Par./H2: ESB: Ladstätter, Flavischer Fundkomplex, Abb. 5.

**K 369 Echinusschale** (Taf. 171)

AO: GHD, InvNr 98/208/29  
Gattung: Gebrauchskeramik  
Ton: 2.5YR5/6–5/8, hart, fein, kompakt, feine weiße Einschlüsse.  
Überzug: flächig, 2.5YR5/6–4/6, schwarz fleckig, matt glänzend.  
Farbe außen (Tongrund): 2.5YR4/4  
Maße: RDm 18 cm, erh. H 2,2 cm  
Erh.: Randfragment  
Dat. nach Stück: 2./1. Jh. v. Chr.  
Dat. nach Fundkontext: M. 1. Jh. n. Chr.  
Par.: s. K 10  
Par./H1: s. K 10  
Par./H2: s. K 10

**K 370 Teller** (Taf. 171)

AO: GHD, InvNr 98/208/16  
Gattung: hellenistische Firnisware  
Ton: 7.5YR4/2–4/3, hart, fein, kompakt, starker feiner Glimmer, feine weiße Einschlüsse.  
Überzug: innen schwarz, glänzend, kompakt, außen abgeronnen.  
Farbe außen: 10YR6/3; Farbe innen: 2.5YRN4/0  
Maße: BDm 6 cm, erh. H 2,4 cm  
Erh.: Bodenfragment  
Dat. nach Stück: 2./1. Jh. v. Chr.  
Dat. nach Fundkontext: M. 1. Jh. n. Chr.

**K 371 Schale** (Taf. 171)

AO: GHD, InvNr 98/204/12  
Gattung: Gebrauchskeramik  
Ton: 7.5YR5/4–5/6, relativ weich, fein, etwas porös, starker feiner Glimmer, schwarze Einschlüsse.  
Farbe außen: 10YR7/4; Farbe innen: 10YR6/4  
Maße: RDm 8,6 cm, erh. H 1,2 cm  
Erh.: Randfragment mit Griffansatz  
Dat. nach Stück: 3. Jh. v. Chr.? (Altstück)  
Dat. nach Fundkontext: M. 1. Jh. n. Chr.  
Par./H1: vgl. Ladstätter, Brunnen, K 284 mit weiteren Parallelen.

**K 372 ‚Knidische‘ Schale** (Taf. 171)

AO: GHD, InvNr 98/208/17  
Gattung: dünnwandige Keramik  
Ton: 5YR6/6–5/6, hart, fein, kompakt, starker feiner Glimmer, feine weiße Einschlüsse.  
Überzug: flächig, 2.5YR4/4 und 5YR4/2–3/2 metallisch glänzend, kompakt, dünn, etwas fleckig, kompakt.  
Maße: erh. H 2,2 cm  
Erh.: Randfragment und Horizontalhenkel  
Dat. nach Stück: spätes 2. Jh. v. Chr.–1. Jh. n. Chr.  
Dat. nach Fundkontext: M. 1. Jh. n. Chr.  
Par.: s. K 108  
Par./H1: s. K 108  
Par./H2: s. K 108

**K 373 ‚Knidische‘ Schale** (Taf. 171)

AO: GHD, InvNr 98/208/12  
Gattung: dünnwandige Keramik  
Ton: 5YR5/6, mittelhart, kompakt, fein, starker feiner Glimmer, starke feine weiße Einschlüsse.  
Überzug: flächig, 5YR6/6–2.5YR4/6 matt, dünn, außen sehr stark abgerieben.  
Farbe außen: 5YR6/6; Farbe innen: 2.5YR5/6  
Maße: RDm 17 cm, erh. H 4 cm  
Erh.: Randfragment  
Dat. nach Stück: spätes 2. Jh. v. Chr.–1. Jh. n. Chr.  
Dat. nach Fundkontext: M. 1. Jh. n. Chr.  
Par.: s. K 108  
Par./H1: s. K 108  
Par./H2: s. K 108

- K 374 ‚Knidische‘ Schale** (Taf. 171)  
 AO: GHD, InvNr 98/221/4  
 Gattung: dünnwandige Keramik  
 Ton: 5YR6/6–5/6, hart, fein, kompakt, viele feine weiße, schwarze Einschlüsse.  
 Überzug: flächig, 2.5YR6/6–5/6 matt, fleckig  
 Maße: RDm 18 cm, erh. H 3,6 cm  
 Erh.: Randfragment  
 Dat. nach Stück: spätes 2. Jh. v. Chr.–1. Jh. n. Chr.  
 Dat. nach Fundkontext: M. 1. Jh. n. Chr.  
 Par.: s. K 108  
 Par./H1: s. K 108  
 Par./H2: s. K 108
- K 375 ‚Knidische‘ Schale** (Taf. 171)  
 AO: GHD, InvNr 98/206/1  
 Gattung: dünnwandige Keramik  
 Ton: 5YR5/6, hart, fein, kompakt, viele feine weiße Einschlüsse, starker feiner Glimmer.  
 Überzug: flächig, 2.5YR5/6 metallisch glänzend, kompakt, fleckig.  
 Farbe außen: 2.5YR4/2; Farbe innen: 2.5YRN3/0  
 Maße: erh. H 3,8 cm  
 Erh.: Randfragment  
 Dat. nach Stück: 1. Jh. n. Chr.  
 Dat. nach Fundkontext: M. 1. Jh. n. Chr.
- K 376 Becher** (Taf. 171)  
 AO: GHD, InvNr 98/221/3  
 Gattung: dünnwandige Keramik  
 Ton: 5YR6/6 hart, fein, kompakt, starker feiner Glimmer, wenige feine weiße Einschlüsse.  
 Überzug: außen und Rand innen, 2.5YR5/6, matt, fleckig, kompakt.  
 Farbe außen: 5YR5/4; Farbe innen: 5YR6/4  
 Maße: RDm 14 cm, erh. H 2,6 cm  
 Erh.: Randfragment  
 Dat. nach Stück: neronisch-flavisch  
 Dat. nach Fundkontext: M. 1. Jh. n. Chr.  
 Par.: Meriç, Schachtbrunnen, K 433.  
 Par./H2: Zahlreiche Fragmente in einer flavischen Aufschüttung in SR 8, WE 1, in Druckvorbereitung.
- K 377 Becher** (Taf. 172)  
 AO: GHD, InvNr 98/221/7  
 Gattung: dünnwandige Keramik  
 Ton: 5YR5/4, schwach gebrannt, mittelhart, sehr fein, kompakt, starker feiner Glimmer.  
 Farbe außen: 5YR4/1; Farbe innen: 7.5YR5/2  
 Maße: RDm 7 cm, erh. H 1,6 cm  
 Erh.: Randfragment  
 Dat. nach Stück: 1. Jh. n. Chr.  
 Dat. nach Fundkontext: M. 1. Jh. n. Chr.  
 Par.: Meriç, Schachtbrunnen, K 379.  
 Par./H1: Outschar, Fundkomplexe, Nr. 228. 237. 239.
- K 378 Becher** (Taf. 172)  
 AO: GHD, InvNr 98/209/1  
 Gattung: dünnwandige Keramik  
 Ton: 2.5YR5/4–5/6, hart, fein, kompakt, feiner Glimmer, viele feine weiße Einschlüsse.  
 Farbe außen: 5YR6/6; Farbe innen: 5YR6/6  
 Maße: BDm 4,4 cm, erh. H 1,4 cm  
 Erh.: 2 Bodenfragmente  
 Dat. nach Stück: 1. Jh. n. Chr.  
 Dat. nach Fundkontext: M. 1. Jh. n. Chr.
- K 379 Becher** (Taf. 172)  
 AO: GHD, InvNr 98/204/6  
 Gattung: dünnwandige Keramik  
 Ton: 7.5YR4/0–3/0, hart, fein, kompakt, starker feiner Glimmer, viel feine weiße Einschlüsse.
- Farbe außen: 2.5YN4/0; Farbe innen: 2.5YN4/0  
 Maße: BDm 4 cm, erh. H 2,4 cm  
 Erh.: Bodenfragment  
 Dat. nach Stück: 1. Jh. n. Chr.  
 Dat. nach Fundkontext: M. 1. Jh. n. Chr.
- K 380 Becher** (Taf. 172)  
 AO: GHD, InvNr 98/208/28  
 Gattung: dünnwandige Keramik (fabric wie Küchenware)  
 Ton: 2.5YR4/8 weich, porös, mittelfein, feine weiße Einschlüsse, starker feiner Glimmer.  
 Farbe außen: 7.5YR5/4; Farbe innen: 2.5YR6/6  
 Maße: erh. H 2,2 cm  
 Erh.: Randfragment  
 Dat. nach Stück: frühes 1. Jh. n. Chr.  
 Dat. nach Fundkontext: M. 1. Jh. n. Chr.  
 Par.: Schindler-Kaudelka, Magdalensberg, Form 27 (Soldatenbecher).
- K 381 Becher** (Taf. 172)  
 AO: GHD, InvNr 98/208/27  
 Gattung: dünnwandige Keramik  
 Ton: 5YR4/6 weich, kompakt, fein, schwach gebrannt, feiner Glimmer.  
 Farbe außen: 5YR5/3; Farbe innen: 5YR5/4  
 Maße: BDm 3,4 cm, erh. H 1,6 cm  
 Erh.: Bodenfragment  
 Sekundäre Veränderungen: verbrannt  
 Dat. nach Stück: 1. Jh. n. Chr.  
 Dat. nach Fundkontext: M. 1. Jh. n. Chr.
- K 382 Becher/geschlossenes Gefäß** (Taf. 172)  
 AO: GHD, InvNr 98/208/11  
 Gattung: dünnwandige Keramik/feine Gebrauchskeramik  
 Ton: 5YR5/6 und 7.5YR5/3, hart, fein, kompakt, starker feiner Glimmer, wenig feine weiße Einschlüsse.  
 Überzug: außen, kompakt, flächig, matt, 5YR6/4  
 Farbe innen: 5YR6/4  
 Maße: BDm 6,8 cm, erh. H 2,6 cm  
 Erh.: 3 Bodenfragmente  
 Dat. nach Stück: 1. Jh. n. Chr.  
 Dat. nach Fundkontext: M. 1. Jh. n. Chr.
- K 383 Krug** (ohne Abb.)  
 AO: GHD, InvNr 98/221/2  
 Gattung: Gebrauchskeramik  
 Ton: 7.5YR7/4–7/6, mittelhart, fein, kompakt, feine weiße Einschlüsse.  
 Überzug: 10R5/8–4/8, matt glänzend, dünn, etwas fleckig.  
 Maße: RDm 8 cm  
 Erh.: Randfragment  
 Dat. nach Stück: 1. Jh. n. Chr.  
 Dat. nach Fundkontext: M. 1. Jh. n. Chr.
- K 384 Krug** (Taf. 172)  
 AO: GHD, InvNr 98/208/18  
 Gattung: Gebrauchskeramik  
 Ton: 10YR5/4, hart, mittelfein, kompakt, starker feiner Glimmer, wenig feine weiße Einschlüsse.  
 Farbe außen: 10YR8/3; Farbe innen: 10YR7/4  
 Maße: RDm 5,4 cm, erh. H 8,6 cm  
 Erh.: Randfragment  
 Dat. nach Stück: 1. Jh. n. Chr.  
 Dat. nach Fundkontext: M. 1. Jh. n. Chr.
- K 385 Geschlossenes Gefäß** (Taf. 172)  
 AO: GHD, InvNr 98/204/8  
 Gattung: Gebrauchskeramik  
 Ton: 5YR6/6 grau, hart, fein, kompakt, starker feiner Glimmer.  
 Farbe außen: 7.5YR6/4; Farbe innen: 7.5YR7/4  
 Maße: BDm 6 cm, erh. H 2 cm



### XIV.3 Katalog Keramik

Erh.: Bodenfragment  
 Dat. nach Stück: späthellenistisch-römisch  
 Dat. nach Fundkontext: M. 1. Jh. n. Chr.

**K 386 Becher/Krug** (Taf. 172)

AO: GHD, InvNr 98/204/7  
 Gattung: Gebrauchskeramik  
 Ton: 7.5YR6/4–5/4, hart, mittelfein, kompakt, schwach gebrannt, starker feiner Glimmer, weiße Einschlüsse, graue Einschlüsse.  
 Überzug: außen, z. T. abgeronnen, 5YR4/2–4/3, matt glänzend, dünn, fleckig.  
 Farbe innen: 10YR6/3  
 Maße: BDm 4,2 cm, erh. H 2,6 cm  
 Erh.: Bodenfragment  
 Dat. nach Stück: römisch  
 Dat. nach Fundkontext: M. 1. Jh. n. Chr.

**K 387 Schüssel** (Taf. 172)

AO: GHD, InvNr 98/204/5  
 Gattung: Gebrauchskeramik  
 Ton: 5YR6/6, hart, mittelgrob, kompakt, starker feiner Glimmer, viel feine weiße Einschlüsse, Quarz.  
 Farbe außen: 5YR6/6; Farbe innen: 5YR7/6  
 Maße: RDm 42 cm, erh. H 3,4 cm  
 Erh.: Randfragment  
 Sekundäre Veränderungen: am Randbereich leicht verbrannt  
 Dat. nach Stück: 1. Jh. v. Chr.–1. Jh. n. Chr.  
 Dat. nach Fundkontext: M. 1. Jh. n. Chr.  
 Par.: s. K 211 und Meriç, Schachtbrunnen, K 713.

**K 388 Schüssel** (Taf. 172)

AO: GHD, InvNr 98/208/21  
 Gattung: Gebrauchskeramik  
 Ton: 5YR6/6–5/6 mittelhart, kompakt, grob, sehr starker feiner Glimmer, Quarz.  
 Überzug: am Rand 5YR5/6–4/6, dünn, fleckig, kompakt.  
 Farbe außen: 10YR8/3; Farbe innen: 7.5YR7/4  
 Maße: RDm 30 cm, erh. H 3,2 cm  
 Erh.: Randfragment  
 Dat. nach Stück: 1. Jh. v. Chr.–1. Jh. n. Chr.  
 Dat. nach Fundkontext: M. 1. Jh. n. Chr.  
 Par.: s. K 211

**K 389 Schüssel** (Taf. 172)

AO: GHD, InvNr 98/208/23  
 Gattung: Gebrauchskeramik  
 Ton: 7.5YR7/4–6/4, hart, mittelgrob, kompakt, starker feiner Glimmer, feine weiße Einschlüsse.  
 Überzug: innen 2.5YR4/4–3/4, matt, dünn, sehr abgerieben.  
 Farbe außen: 7.5YR7/4  
 Maße: RDm 30 cm, erh. H 8 cm  
 Erh.: Randfragment  
 Dat. nach Stück: 1. Jh. v. Chr.–1. Jh. n. Chr.  
 Dat. nach Fundkontext: M. 1. Jh. n. Chr.  
 Par.: s. K 208  
 Par./H2: s. K 208

**K 390 Schüssel** (Taf. 172)

AO: GHD, InvNr 98/208/24  
 Gattung: Gebrauchskeramik  
 Ton: 2.5YR6/8–5/8, mittelhart, mittelgrob, mittelporös, starker feiner Glimmer, viele feine weiße Einschlüsse, graue Einschlüsse.  
 Farbe außen: 5YR6/6; Farbe innen: 10YR8/3  
 Maße: RDm 31 cm, erh. H 4,2 cm  
 Erh.: Randfragment  
 Dat. nach Stück: 1. Jh. v. Chr.–1. Jh. n. Chr.  
 Dat. nach Fundkontext: M. 1. Jh. n. Chr.  
 Par.: s. K 211

**K 391 Schüssel** (Taf. 172)

AO: GHD, InvNr 98/208/25

Gattung: Gebrauchskeramik  
 Ton: 5YR6/6–5/6 mittelhart, grob, kompakt, sehr starker feiner Glimmer, viel feine weiße Einschlüsse, Quarz.  
 Überzug: innen, matt, kompakt, 2.5YR5/6  
 Farbe außen: 7.5YR7/6  
 Maße: RDm 28 cm, BDm 14 cm, H 11 cm  
 Erh.: Rand- und Bodenfragment  
 Sekundäre Veränderungen: verbrannt  
 Dat. nach Stück: 1. Jh. v. Chr.–1. Jh. n. Chr.  
 Dat. nach Fundkontext: M. 1. Jh. n. Chr.  
 Par.: s. K 353  
 Par./H2: s. K 353

**K 392 Schüssel** (Taf. 173)

AO: GHD, InvNr 98/202/2  
 Gattung: Gebrauchskeramik  
 Ton: 5YR6/6–5/6, hart, grob, kompakt, viel feine weiße Einschlüsse, starker feiner Glimmer, graue, gelbe, braune Einschlüsse.  
 Farbe außen: 7.5YR7/4; Farbe innen: 5YR7/4  
 Maße: BDm 22 cm, erh. H 5,2 cm  
 Erh.: Bodenfragment  
 Dat. nach Stück: hellenistisch-römisch  
 Dat. nach Fundkontext: M. 1. Jh. n. Chr.

**K 393 Thymiaterion** (Taf. 173)

AO: GHD, InvNr 98/204/2  
 Gattung: Gebrauchskeramik  
 Ton: 5YR6/6, mittelhart, mittelgrob, kompakt, starker feiner Glimmer, feine weiße Einschlüsse.  
 Überzug: flächig, 10YR8/3, fast vollständig abgerieben, nur mehr am Rand erhalten, weiß-gelblich, matt, dick.  
 Farbe außen: 7.5YR7/6; Farbe innen: 10YR7/4  
 Maße: RDm 11 cm, erh. H 4,6 cm  
 Erh.: Randfragment  
 Sekundäre Veränderungen: verbrannt  
 Dat. nach Stück: 1. Jh. n. Chr.  
 Dat. nach Fundkontext: M. 1. Jh. n. Chr.  
 Par.: Meriç, Schachtbrunnen, K 76.  
 Par./H1: Outschar, Fundkomplexe, Nr. 57. 59. 63. 66. 67. 69.

**K 394 Thymiaterion** (Taf. 173 und 216)

AO: GHD, InvNr 98/208/15  
 Gattung: Gebrauchskeramik  
 Ton: 5YR5/6, weich, mittelfein, kompakt, sehr starker feiner Glimmer, viele feine weiße Einschlüsse, rote, braune und graue Einschlüsse.  
 Farbe außen: 5YR6/6; Farbe innen: 7.5YR7/4  
 Maße: RDm 13 cm, erh. H 8,8 cm  
 Erh.: 6 Rand- und Wandfragmente  
 Sekundäre Veränderungen: innen Brandspuren  
 Dat. nach Stück: 1. Jh. n. Chr.  
 Dat. nach Fundkontext: M. 1. Jh. n. Chr.  
 Par.: s. K 393  
 Par./H1: s. K 393

**K 395 Thymiaterion oder hoher Schüsselfuß** (Taf. 173)

AO: GHD, InvNr 98/208/22  
 Gattung: Gebrauchskeramik/Red-Slip-Ware  
 Ton: 5YR5/6, mittelhart, fein, kompakt, starker feiner Glimmer, feine weiße Einschlüsse.  
 Überzug: flächig, 2.5YR4/6, kompakt, glänzend, dünn, etwas fleckig.  
 Farbe außen: 5YR6/6  
 Maße: BDm 31 cm, erh. H 4,8 cm  
 Erh.: 2 Bodenfragmente  
 Dat. nach Stück: hellenistisch-römisch  
 Dat. nach Fundkontext: M. 1. Jh. n. Chr.

**K 396 Thymiaterion** (Taf. 173)

AO: GHD, InvNr 98/208/30  
 Gattung: Gebrauchskeramik

- Ton: 10YR8/2, mittelweich, porös, grob, schwarze und gelbe Einschlüsse.  
Farbe außen: 10YR8/2  
Maße: KDm 2,6 cm, erh. H 4,6 cm  
Erh.: Deckelfragment  
Dat. nach Stück: 1. Jh. n. Chr.  
Dat. nach Fundkontext: M. 1. Jh. n. Chr.  
Par.: s. K 393  
Par./H1: s. K 393
- K 397 Thymiaterion** (Taf. 173)  
AO: GHD, InvNr 98/202/1  
Gattung: Gebrauchskeramik  
Ton: 7.5YR6/4–6/6, relativ weich, mittelfein, kompakt, feine weiße Einschlüsse, Glimmer.  
Farbe außen: 7.5YR7/4; Farbe innen: 7.5YR7/4  
Maße: RDm 5 cm, erh. H 1,6 cm  
Erh.: Deckelfragment  
Dat. nach Stück: 1. Jh. n. Chr.  
Dat. nach Fundkontext: M. 1. Jh. n. Chr.  
Par.: s. K 393  
Par./H1: s. K 393
- K 398 Thymiaterion** (Taf. 173)  
AO: GHD, InvNr 98/208/37  
Gattung: Gebrauchskeramik  
Ton: 5YR5/6, mittelhart, mittelgrob, kompakt, viele feine weiße Einschlüsse, Glimmer.  
Überzug: flächig, matt, teilweise abgerieben  
Farbe außen: 10YR8/4; Farbe innen: 10YR8/4  
Maße: RDm 9,2 cm, erh. H 2,8 cm  
Erh.: Deckelfragment  
Dat. nach Stück: 1. Jh. n. Chr.  
Dat. nach Fundkontext: M. 1. Jh. n. Chr.  
Par.: s. K 393  
Par./H1: s. K 393
- K 399 Thymiaterion** (Taf. 173)  
AO: GHD, InvNr 98/207/2  
Gattung: Gebrauchskeramik  
Ton: 5YR5/6, mittelhart, mittelfein, kompakt, starker feiner Glimmer, viele feine weiße Einschlüsse.  
Farbe außen: 7.5YR6/6; Farbe innen: 7.5YR6/6  
Maße: erh. H 2 cm  
Erh.: Deckelfragment  
Dat. nach Stück: 1. Jh. n. Chr.  
Dat. nach Fundkontext: M. 1. Jh. n. Chr.  
Par.: s. K 393  
Par./H1: s. K 393
- K 400 Unguentarium** (Taf. 173)  
AO: GHD, InvNr 98/204/10  
Gattung: Gebrauchskeramik  
Ton: 5YR6/6–5/4, hart, mittelfein, kompakt, schwach gebrannt, starker feiner Glimmer.  
Überzug: Rand innen und Hals außen, innen abgeronnen, 10R6/6–5/6, fleckig, matt, dünn.  
Farbe innen: 7.5YR7/6  
Maße: RDm 3,4 cm, erh. H 5,2 cm  
Erh.: 4 Randfragmente  
Dat. nach Stück: 1. Jh. n. Chr.  
Dat. nach Fundkontext: M. 1. Jh. n. Chr.  
Par.: s. K 189  
Par./H1: s. K 189
- K 401 Unguentarium** (Taf. 173)  
AO: GHD, InvNr 98/208/14  
Gattung: Gebrauchskeramik  
Ton: 7.5YR5/6, weich, mittelfein, kompakt, starker feiner Glimmer, feine weiße Einschlüsse.
- Überzug: am Hals 5YR6/6–4/6, matt, fein  
Farbe außen: 7.5YR7/4; Farbe innen: 7.5YR6/4  
Maße: BDm 2 cm, erh. H 7 cm  
Erh.: Boden-Bauchfragment  
Dat. nach Stück: 1. Jh. n. Chr.  
Dat. nach Fundkontext: M. 1. Jh. n. Chr.  
Par.: s. K 189  
Par./H1: s. K 189
- K 402 Deckel** (Taf. 173)  
AO: GHD, InvNr 98/204/3  
Gattung: Gebrauchskeramik  
Ton: 2.5YR5/6–5/8, mittelhart, mittelfein, kompakt, starker feiner Glimmer, weiße Einschlüsse.  
Farbe außen: 10YR8/3; Farbe innen: 5YR6/6  
Maße: RDm 20 cm, erh. H 1,2 cm  
Erh.: Randfragment  
Sekundäre Veränderungen: verbrannt  
Dat. nach Stück: 1. Jh. n. Chr.  
Dat. nach Fundkontext: M. 1. Jh. n. Chr.  
Par.: s. K 255
- K 403 Topf** (Taf. 173)  
AO: GHD, InvNr 98/204/4  
Gattung: Küchenware  
Ton: 2.5YR6/8–5/8, mittelhart, mittelgrob, kompakt, Quarz, starker feiner Glimmer, weiße Einschlüsse.  
Farbe außen: 5YR4/2; Farbe innen: 5YR6/6  
Maße: RDm 11 cm, erh. H 3,4 cm  
Erh.: Randfragment  
Dat. nach Stück: 1. Jh. n. Chr.  
Dat. nach Fundkontext: M. 1. Jh. n. Chr.  
Par.: Meriç, Schachtbrunnen, K 641.
- K 404 Pfanne** (Taf. 173)  
AO: GHD, InvNr 98/208/32  
Gattung: Küchenware  
Ton: 5YR5/6, hart, grob, porös, feiner Glimmer, viele feine weiße Einschlüsse, viele graue und schwarze Einschlüsse.  
Farbe außen: 10YR7/3; Farbe innen: 7.5YR7/4  
Maße: RDm 34 cm, erh. H 4,8 cm  
Erh.: Randfragment  
Dat. nach Stück: 1. Jh. n. Chr.  
Dat. nach Fundkontext: M. 1. Jh. n. Chr.  
Par.: Meriç, Schachtbrunnen, K 662 (ähnlich).
- K 405 Amphore** (Taf. 173)  
AO: GHD, InvNr 98/208/19  
Ton: 2.5YR5/8, mittelweich, kompakt, mittelgrob, starker feiner Glimmer, weiße Einschlüsse.  
Überzug: außen und Rand innen, matt, kompakt, 10YR8/3  
Farbe innen: 10YR8/3  
Maße: RDm 14 cm, erh. H 3 cm  
Erh.: Randfragment  
Dat. nach Stück: 1. Jh. n. Chr.  
Dat. nach Fundkontext: M. 1. Jh. n. Chr.  
Par.: -
- K 406 Amphore** (Taf. 173)  
AO: GHD, InvNr 98/208/20  
Ton: 10YR7/3, mittelweich, kompakt, mittelgrob, Glimmer, viele kleine weiße Einschlüsse.  
Farbe außen: 10YR8/3; Farbe innen: 10YR8/3  
Maße: RDm 12 cm, erh. H 4,2 cm  
Erh.: Randfragment  
Dat. nach Stück: 1. Jh. v. Chr.  
Dat. nach Fundkontext: M. 1. Jh. n. Chr.  
Par.: -
- K 407 Amphore** (Taf. 174)  
AO: GHD, InvNr 98/209/3

### XIV.3 Katalog Keramik

Ton: 2.5YR5/6–10YR4/1, hart, mittelgrob, kompakt, schwach gebrannt, viele feine weiße Einschlüsse.  
Überzug: außen und Rand innen, 2.5YR8/2, matt, kompakt.  
Farbe innen: 7.5YR6/4  
Maße: RDm 10 cm, erh. H 4,2 cm  
Erh.: Randfragment  
Dat. nach Stück: 1. Jh. n. Chr.  
Dat. nach Fundkontext: M. 1. Jh. n. Chr.  
Par.: -

**K 408 Amphore** (Taf. 174)

AO: GHD, InvNr 98/221/6  
Ton: 2.5YR6/8–5/8, mittelhart, mittelgrob, kompakt, viele feine weiße Einschlüsse.  
Überzug: außen und Rand innen, 10YR8/3, weiß-gelblich, matt, kompakt.  
Maße: RDm 8 cm, erh. H 1,8 cm  
Erh.: Randfragment  
Dat. nach Stück: 1. Jh. n. Chr.  
Dat. nach Fundkontext: M. 1. Jh. n. Chr.

**K 409 vacat**

**K 410 Italische Importlampe** (Taf. 174 und 216)

AO: GHD, InvNr 98/208/1  
Gattung: Reliefkeramik  
Ton: 2.5Y8/3, mittelhart, fein, kompakt  
Überzug: flächig, 5YR4/2–3/2, fleckig, sehr abgerieben, matt.  
Beschr.: schmale Schulter treppenförmig vom unverzierten Diskus abgesetzt, henkellos, Volutenschnauze, Diskus unverziert.  
Maße: erh. L 8,7 cm, Dm 7,7 cm, H 3 cm, Dm (Standfläche) 4,4 cm, Dm (Fülloch) 0,6 cm.  
Erh.: Diskus und Schnauzenansatz  
Sekundäre Veränderungen: verbrannt  
Dat. nach Stück: 1. Jh. n. Chr.  
Dat. nach Fundkontext: M. 1. Jh. n. Chr.  
Par.: Loeschcke, Typ IB; Bailey, BMC III, Typ A, III.

**K 411 ROW-Lampe** (Taf. 174 und 216)

AO: GHD, InvNr 98/204/11  
Gattung: Reliefkeramik  
Ton: 7.5YR6/4–6/6, hart, fein, kompakt, starker feiner Glimmer, viele weiße Einschlüsse.  
Überzug: 2.5YR5/8–4/8, fleckig, matt glänzend, stellenweise dünn, kompakt.  
Beschr.: schmale unverzierte Schulter, auf dem breiten Diskus Mänade nach rechts mit Thyrsos und Kymbala, henkellos, Volutenschnauze. Auf der leicht abgesetzten Standfläche *planta pedis*-Töpfermarke.  
Maße: L 11,5 cm, H 2,7 cm, Dm 8,2 cm, Dm (Standfläche) 4,8 cm, Dm (Fülloch) 0,7 cm, Dm (Dochtloch) 1,2 cm.  
Erh.: Ganzform  
Sekundäre Veränderungen: verbrannt  
Dat. nach Stück: 1. Jh. n. Chr.  
Dat. nach Fundkontext: M. 1. Jh. n. Chr.  
Par.: Bailey, BMC III, Typ A, III; Loeschcke, Typ IB.

**K 412 Lampe** (Taf. 174 und 216)

AO: GHD, InvNr 98/208/2  
Gattung: Reliefkeramik  
Ton: 2.5YR8/3, hart, fein, kompakt  
Überzug: 5YR4/4–5/6, fleckig, kompakt, etwas dünn, matt glänzend.  
Beschr.: schmale, unverzierte Schulter, auf dem breiten Diskus, lagernde Figur (Orpheus?), im Hintergrund Hirschkuh?, dezentrales Fülloch, henkellos, Volutenschnauze, an der Schnauze Luftloch, auf der leicht abgesetzten Standfläche Töpfersignatur (Sigma?).  
Maße: erh. L 12,5 cm, Dm 9,1 cm, H 2,8 cm, Dm (Standfläche) 3 cm, Dm (Fülloch) 0,7 cm, Dm (Dochtloch) 1,7 cm.

Erh.: Ganzform, leicht ausgebrochen  
Dat. nach Stück: M. 1. Jh. n. Chr.  
Dat. nach Fundkontext: M. 1. Jh. n. Chr.  
Par.: Bailey, BMC III, Typ A, III; Loeschcke, Typ IB.

**K 413 Italische Importlampe** (Taf. 174 und 216)

AO: GHD, InvNr 98/204/13  
Gattung: Reliefkeramik  
Ton: 10YR7/4, hart, fein, kompakt, viel feine weiße Einschlüsse.  
Überzug: flächig, 2.5YR5/8–4/8, matt glänzend, sehr fleckig, stark abgerieben.  
Beschr.: schmale unverzierte Schulter, auf dem Diskus Löwe nach links, henkellos, Volutenschnauze.  
Maße: erh. L 8,5 cm, Dm 7,4 cm, H 2,8 cm, Dm (Standfläche) 4,2 cm, Dm (Fülloch) 0,4 cm.  
Erh.: Lampenkörper und Schnauzenansatz  
Sekundäre Veränderungen: verbrannt  
Dat. nach Stück: 1. Jh. n. Chr.  
Dat. nach Fundkontext: M. 1. Jh. n. Chr.  
Par.: Bailey, BMC III, Typ A, III; Loeschcke, Typ IB.

**K 414 ROW-Lampe** (Taf. 174 und 216)

AO: GHD, InvNr 98/208/4  
Gattung: Reliefkeramik  
Ton: 5YR6/6–5/6, mittelweich, fein, kompakt, starker feiner Glimmer.  
Überzug: 2.5YR6/8–5/8, matt, fleckig, dünn, stellenweise abgerieben.  
Beschr.: Diskus und Schulter unverziert, auf dem Lampenspiegel Akanthusblatt, Volutenschnauze.  
Maße: L inkl. Spiegel 19,5 cm, L exkl. Spiegel 13,7 cm, Dm 8 cm, H inkl. Spiegel 8,2 cm, H exkl. Spiegel 3 cm, Dm (Standfläche) 4,4 cm, Dm (Fülloch) 0,7 cm, Dm (Dochtloch) 1,6 cm, Dm (Griffloch) 1 cm.  
Erh.: Ganzform  
Dat. nach Stück: M. 1. Jh. n. Chr.  
Dat. nach Fundkontext: M. 1. Jh. n. Chr.  
Par.: Loeschcke III; Broneer XXI; Bailey, BMC III, Typ D, III.

**K 415 ROW-Lampe** (Taf. 174 und 216)

AO: GHD, InvNr 98/208/33  
Gattung: Reliefkeramik  
Ton: 10R5/6–4/6, mittelhart, fein, kompakt, feiner Glimmer, weiße Einschlüsse.  
Überzug: 10R5/8–4/8, kompakt, matt glänzend.  
Beschr.: unverzierte Schulter, durch Rillen vom Diskus abgesetzt, auf dem Diskus Krieger mit Schwert und Schild nach links, dezentrales Fülloch, Henkel doppelt gerillt und gelocht, herzförmige Schnauze, auf der Standfläche *planta pedis*-Töpfermarke.  
Maße: L inkl. Henkel 11,4 cm, L exkl. Henkel 9,7 cm, Dm 8,4 cm, H inkl. Henkel 4,6 cm, H exkl. Henkel 3,2 cm, Dm (Standfläche) 4,4 cm, Dm (Griffloch) 0,5 cm, Dm (Fülloch) 0,6 cm, Dm (Dochtloch) 1 cm.  
Erh.: Ganzform  
Dat. nach Stück: flavisch-trajanisch  
Dat. nach Fundkontext: M. 1. Jh. n. Chr.  
Par.: Bailey, BMC III, Q 3043.

**K 416 Lampe** (Taf. 174 und 216)

AO: GHD, InvNr 98/208/36  
Gattung: Reliefkeramik  
Ton: 5YR7/4–7/6, mittelhart, fein, kompakt, starker feiner Glimmer.  
Überzug: 2.5YR5/6–5/8, matt, fleckig, abgerieben.  
Beschr.: Schulter unverziert, vom Diskus durch zwei Rillen abgesetzt, auf dem Diskus Opfertier, steht nach links vor Altar, dezentrales Fülloch, Henkel doppelt gerillt und gelocht, runde Schnauze, von Schulter durch zwei erhabene Punkte abgesetzt, leicht abgesetzte Standfläche.

Maße: L inkl. Henkel 10 cm, L exkl. Henkel 8,3 cm, H inkl. Henkel 4,4 cm, H exkl. Henkel 3 cm, Dm (Standfläche) 4,2 cm, Dm (Griffloch) 1,4 cm, Dm (Fülloch) 0,6 cm, Dm (Dochtloch) 1 cm.  
 Erh.: Ganzform, an der Schnauze leicht ausgebrochen  
 Sekundäre Veränderungen: verbrannt  
 Dat. nach Stück: flavisch-trajanisch  
 Dat. nach Fundkontext: M. 1. Jh. n. Chr.  
 Par.: Bailey, BMC III, Q 3040–3043.

**K 417 ROW-Lampe** (Taf. 175 und 216)

AO: GHD, InvNr 98/208/3  
 Gattung: Reliefkeramik  
 Ton: 5YR7/4–7/6, mittelweich, fein, kompakt, starker feiner Glimmer.  
 Überzug: flächig, 2.5YR6/8–4/8, kompakt, fleckig, matt glänzend.  
 Beschr.: Diskus und Schulter unverziert, zentrales Fülloch, kleines Luftloch, gelochter, 2-fach gerillter Henkel, runde, gerade abgeschlossene Schnauze.  
 Maße: L exkl. Henkel 8,6 cm, Dm 6,8 cm, erh. H 4,4 cm, Dm (Standfläche) 3,8 cm, Dm (Fülloch) 0,6 cm, Dm (Dochtloch) 0,9 cm.  
 Erh.: Ganzform, Henkel abgebrochen  
 Dat. nach Stück: flavisch-trajanisch  
 Dat. nach Fundkontext: M. 1. Jh. n. Chr.  
 Par.: Bailey, BMC III, Q 3040; Meriç, Schachtbrunnen, L 95.

**K 418 ROW-Lampe** (Taf. 175 und 217)

AO: GHD, InvNr 98/208/35  
 Gattung: Reliefkeramik  
 Ton: 2.5YR6/6–5/6, mittelhart, fein, kompakt, starker feiner Glimmer.  
 Überzug: flächig, 2.5YR5/8, matt glänzend, kompakt, dünn, fleckig, etwas abgerieben.  
 Beschr.: Diskus und Schulter unverziert, zentrales Fülloch, gelochter Henkel, herzförmige Schnauze, zur Schulter hin durch zwei plastische Punkte abgesetzt.  
 Maße: L exkl. Henkel 8,9 cm, Dm 7,4 cm, erh. H 4 cm, Dm (Standfläche) 3,4 cm, Dm (Fülloch) 0,6 cm, Dm (Dochtloch) 0,9 cm.  
 Erh.: 2 Drittel, stark gebrochen  
 Dat. nach Stück: 2. Jh. n. Chr.?  
 Dat. nach Fundkontext: M. 1. Jh. n. Chr.  
 Par.: Bailey, BMC III, Q 3080.

**K 419 Lampe** (Taf. 175 und 217)

AO: GHD, InvNr 98/208/34  
 Gattung: Reliefkeramik  
 Ton: 2.5YR6/6–5/6, mittelhart, fein, kompakt, sehr starker feiner Glimmer.  
 Überzug: 2.5YR6/8–5/8, matt, dünn, stellenweise abgerieben.  
 Beschr.: Schulter und Diskus unverziert, leicht dezentrales Fülloch, Henkel doppelt gerillt und gelocht, runde Schnauze, leicht abgesetzte Standfläche.  
 Maße: L inkl. Henkel 10,6 cm, L exkl. Henkel 8,8 cm, Dm 7,1 cm, H inkl. Henkel 4,8 cm, H exkl. Henkel 3 cm, Dm (Standfläche) 4 cm, Dm (Griffloch) 1,2 cm, Dm (Fülloch) 0,6 cm, Dm (Dochtloch) 1 cm.  
 Erh.: Ganzform  
 Dat. nach Stück: flavisch-trajanisch  
 Dat. nach Fundkontext: M. 1. Jh. n. Chr.  
 Par.: Bailey, BMC III, Q 3040.  
 Par./H2: s. K 417 (ROW).

**K 420 ROW-Lampe** (Taf. 175 und 217)

AO: GHD, InvNr 98/221/1  
 Gattung: Reliefkeramik  
 Ton: 10YR7/4–7/6, mittelhart, fein, kompakt, Glimmer, weiße Einschlüsse.  
 Überzug: 2.5YR5/8–4/8, metallisch glänzend, kompakt, stellenweise fleckig.

Beschr.: auf der schmalen Schuler Eierstab, auf dem Diskus Hirsch und Wildschwein nach rechts, dezentrales Fülloch, Volutenschnauze, auf der leicht abgesetzten Standfläche *planta pedis*-Töpfermarke.  
 Maße: L exkl. Henkel 11 cm, Dm 7,6 cm, erh. H 3 cm, Dm (Fülloch) 0,6 cm, Dm (Dochtloch) 0,9 cm, Dm (Standfläche) 4 cm.  
 Erh.: Ganzform, Henkel und Teile der Schnauze weggebrochen  
 Dat. nach Stück: 1. Jh. n. Chr.  
 Dat. nach Fundkontext: M. 1. Jh. n. Chr.  
 Par.: Bailey, BMC III, Typ C; Loeschcke, Typ V.  
 Par./H2: vgl. WE 4, K 514.

**K 421 Doppelschnauzenlampe** (Taf. 175 und 217)

AO: GHD, InvNr 98/204/15 und 16  
 Gattung: Reliefkeramik  
 Form: Doppelschnauzenlampe  
 Ton: 5YR6/6–5/6, mittelhart, fein, kompakt, starker feiner Glimmer.  
 Überzug: flächig, 2.5YR4/8 matt, teilweise abgerieben, dünn.  
 Beschr.: Schulter und Diskus unverziert, Griff weggebrochen, runde Schnauzen, auf der Bodenunterseite Töpfermarke: Dreiblattsträußchen.  
 Maße: L 17,2 cm, Dm 8,4 cm, H 3,4 cm, Dm (Standfläche) 4,6 cm, Dm (Fülloch) 0,8 cm, Dm (Dochtloch) 1,4 cm.  
 Erh.: Ganzform, Teile des Diskus weggebrochen.  
 Sekundäre Veränderungen: Brandspuren an beiden Schnauzen.  
 Dat. nach Stück: 1. Jh. n. Chr.?  
 Dat. nach Fundkontext: M. 1. Jh. n. Chr.  
 Par.: Gassner, Südtor, Nr. 821 (3. Jh.).  
 Par./H2: s. Doppelschnauzenlampen im 3. Jh. WE 4, K 847.

**Bauphase II/Fundkomplex 1 (BII/1)**

*FO/FJ: Raum 5, nördlicher Bereich der Sond., im Bereich des Fußbodens, OK 25,65 m, ca. 3–4 cm, 1997*  
*Raum 5, westlicher Bereich der Sond., bis ca. 25,42 m, 1997*  
*Raum 5, östlicher Bereich der Sond., bis ca. 25,33 m, 1997*  
*Raum 5, 30–75 cm von N, 0–85 cm von W-Rand der Sond., brauner Lehm mit Steinchen, 25,44–25,32 m, 1997*

**K 422 Teller** (Taf. 175)

AO: GHD, InvNr 97/32/4  
 Gattung: ESB  
 Ton: 2.5YR6/6–5/6 light red-red, mittelhart, fein, kompakt, sehr starker feiner Glimmer, wenige feine weiße Einschlüsse.  
 Überzug: flächig, 2.5YR5/8–4/8 red, matt glänzend, kompakt, dünn, außen abgerieben bzw. abgeblättert.  
 Maße: RDm 15 cm, erh. H 3,6 cm  
 Erh.: Randfragment  
 Dat. nach Stück: flavisch-hadrianisch  
 Dat. nach Fundkontext: frühes 2. Jh. n. Chr.  
 Par.: Atlante 60  
 Par./H2: s. K 439

**K 423 Schälchen** (Taf. 175)

AO: GHD, InvNr 97/14/1  
 Gattung: ESB  
 Ton: 5YR5/6 yellowish red, weich, fein, kompakt, sehr starker feiner Glimmer.  
 Überzug: flächig, 2.5YR5/8–4/8 red, kompakt, matt glänzend, dünn, abgerieben.  
 Maße: RDm 12 cm, erh. H 0,7 cm  
 Erh.: Randfragment  
 Dat. nach Stück: 2. H. 1. Jh.–1. H. 2. Jh. n. Chr.  
 Dat. nach Fundkontext: frühes 2. Jh. n. Chr.  
 Par.: Atlante 74B  
 Par./H2: Ladstätter, Flavischer Fundkomplex, Abb. 5.

**K 424 Teller** (Taf. 175)

AO: GHD, InvNr 97/34/2  
 Gattung: ESC

### XIV.3 Katalog Keramik

Ton: 2.5YR4/6–6/6 light reddish brown-light red, hart, fein, kompakt, sehr feiner Glimmer, sehr feine weiße Einschlüsse.  
Überzug: flächig, 2.5YR5/8–4/8 red, matt glänzend, kompakt, dünn.  
Maße: RDm 12 cm, erh. H 2 cm  
Erh.: Randfragment  
Dat. nach Stück: 1.–2. Jh. n. Chr.  
Dat. nach Fundkomplex: frühes 2. Jh. n. Chr.  
Par.: Atlante L 9; Meriç, Schachtbrunnen, K 320.  
Par./H2: WE 4, K 89. 464.

**K 425 Schale** (Taf. 175)

AO: GHD, InvNr 97/32/3  
Gattung: ESC  
Ton: 2.5YR6/6 light red, hart, fein, kompakt, wenige feine weiße Einschlüsse, Glimmer.  
Überzug: flächig, 2.5YR5/8–4/8 red, kompakt, matt, dünn, etwas fleckig, teilweise abgerieben.  
Maße: RDm 11 cm, erh. H 3,2 cm  
Erh.: Randfragment  
Dat. nach Stück: 2. H. 1. Jh. n. Chr.–2. Jh. n. Chr.  
Dat. nach Fundkontext: frühes 2. Jh. n. Chr.  
Par.: Atlante L 19; Meriç, Schachtbrunnen, K 332–327; Gassner, Südtor, Nr. 531; Beyll, Marienkirche, Nr. 74.  
Par./H2: s. K 88 (große Variante).

**K 426 Schälchen** (Taf. 175)

AO: GHD, InvNr 97/34/1  
Gattung: ESC  
Ton: 7.5YR7/4 pink, hart, fein, kompakt, braune und rote Einschlüsse.  
Überzug: flächig, 10R5/8–4/8 glänzend, kompakt, dünn, innen glänzender als außen.  
Maße: erh. H 4 cm  
Erh.: Wandfragment  
Dat. nach Stück: 2. H. 1.–2. Jh. n. Chr.  
Dat. nach Fundkontext: frühes 2. Jh. n. Chr.  
Par.: Atlante L 19. Weitere Parallelen s. K 425.  
Par./H2: s. K 425

**K 427 Teller** (Taf. 176)

AO: GHD, InvNr 97/32/5  
Gattung: ESC  
Ton: 2.5YR6/4–6/4 light reddish brown-light red, hart, fein, kompakt, sehr feine weiße Einschlüsse.  
Überzug: flächig, 2.5YR4/8 red, kompakt, matt glänzend, teilweise abgerieben.  
Maße: RDm 20 cm, erh. H 1,8 cm  
Erh.: Randfragment  
Sekundäre Veränderungen: verbrannt  
Dat. nach Stück: 2. Jh. n. Chr.  
Dat. nach Fundkontext: frühes 2. Jh. n. Chr.  
Par.: Atlante L 26B; Meriç, Schachtbrunnen, K 313–316; Beyll, Marienkirche, Nr. 69–70.

**K 428 Becher** (Taf. 176)

AO: GHD, InvNr 97/32/6  
Gattung: dünnwandige Keramik  
Ton: 5YR6/6 reddish yellow, hart, fein, kompakt, weiße, graue und braune Einschlüsse.  
Überzug: außen 10R5/6–4/6 red, sehr abgerieben, matt, fleckig, innen 10R5/6 red, innen kompakter als außen.  
Maße: erh. H 4,8 cm  
Erh.: Wandfragment mit Henkel  
Dat. nach Stück: 1.–2. Jh. n. Chr.  
Dat. nach Fundkontext: frühes 2. Jh. n. Chr.

**K 429 Schüssel** (Taf. 176)

AO: GHD, InvNr 97/44/1  
Gattung: Gebrauchskeramik

Ton: 5YR5/6–4/6 yellowish red, mittelweich, kompakt, grob, schwach gebrannt, sehr starker feiner Glimmer, wenige weiße Einschlüsse.  
Farbe außen: 7.5YR6/4; Farbe innen: 7.5YR7/4  
Maße: erh. H 1 cm  
Erh.: Randfragment  
Dat. nach Stück: hellenistisch-römisch  
Dat. nach Fundkontext: frühes 2. Jh. n. Chr.  
Par.: s. K 352  
Par./H1: s. K 352

**K 430 Schüssel** (Taf. 176)

AO: GHD, InvNr 97/32/2  
Gattung: Gebrauchskeramik  
Ton: 5YR6/6 reddish yellow, relativ weich, grob, sehr starker feiner Glimmer, wenige feine weiße Einschlüsse.  
Überzug: innen, 10R5/6 red, sehr abgerieben, matt, dünn.  
Farbe außen: 7.5YR7/4  
Maße: erh. H 1,2 cm  
Erh.: Randfragment  
Dat. nach Stück: hellenistisch-römisch  
Dat. nach Fundkontext: frühes 2. Jh. n. Chr.

**K 431 Geschlossenes Gefäß** (Taf. 176)

AO: GHD, InvNr 97/32/1  
Gattung: Gebrauchskeramik  
Ton: 2.5YR6/6–5/6 light red-red, hart, grob, kompakt, schwach gebrannt, viele feine weiße Einschlüsse, starker feiner Glimmer.  
Farbe außen: 7.5YR6/6; Farbe innen: 5YR6/6  
Maße: BDm 5 cm, erh. H 4,4 cm  
Erh.: Bodenfragment  
Dat. nach Stück: hellenistisch-römisch  
Dat. nach Fundkontext: frühes 2. Jh. n. Chr.

**K 432 Kleblattkanne** (Taf. 176)

AO: GHD, InvNr 97/44/2  
Gattung: Küchenware  
Ton: 7.5YR7/4–6/4 pink, hart, fein, kompakt, starker feiner Glimmer, wenig weiße und schwarze Einschlüsse.  
Farbe außen: 10YR5/1; Farbe innen: 10YR7/4  
Maße: BDm 8,6 cm, erh. H 1,2 cm  
Erh.: Bodenfragment  
Dat. nach Stück: 1.–3. Jh. n. Chr.  
Dat. nach Fundkontext: frühes 2. Jh. n. Chr.  
Par.: s. K 228  
Par./H1: s. K 228

**K 433 Krug** (Taf. 176)

AO: GHD, InvNr 97/34/4  
Gattung: Küchenware  
Ton: 5YR5/6 yellowish red, hart, mittelfein, kompakt, starker feiner Glimmer.  
Farbe außen: 7.5YR5/4; Farbe innen: 7.5YR6/4  
Maße: RDm 10 cm, erh. H 2,2 cm  
Erh.: Randfragment  
Sekundäre Veränderungen: verbrannt  
Dat. nach Stück: 1.–2. Jh. n. Chr.  
Dat. nach Fundkontext: frühes 2. Jh. n. Chr.

**K 434 Amphore** (Taf. 176)

AO: GHD, InvNr 97/34/5  
Ton: 10YR6/4–6/6 light yellowish brown-brownish yellow, hart, mittelgrob, porös, sehr feine weiße, schwarze Einschlüsse.  
Farbe außen: 10YR8/3; Farbe innen: 10YR7/3  
Maße: RDm 10 cm, erh. H 7 cm  
Erh.: Randfragment  
Sekundäre Veränderungen: anhaftende Mörtelspuren  
Dat. nach Stück: 1. Jh. n. Chr.  
Dat. nach Fundkontext: frühes 2. Jh. n. Chr.  
Par.: s. K 268

- K 435 Amphore** (Taf. 176)  
 AO: GHD, InvNr 97/34/3  
 Ton: 2.5YR5/6–10YR5/4–5/6 red-yellowish brown, schwach gebrannt, hart, grob, kompakt, sehr viele feine weiße Einschlüsse.  
 Farbe außen: 7.5YR7/6; Farbe innen: 10YR7/4  
 Maße: RDm 10 cm, erh. H 6,8 cm  
 Erh.: Randfragment  
 Dat. nach Stück: 1.–2. Jh. n. Chr.  
 Dat. nach Fundkontext: frühes 2. Jh. n. Chr.  
 Par.: -
- K 436 Amphore** (Taf. 176)  
 AO: GHD, InvNr 97/44/3  
 Ton: 5YR6/4–6/8 reddish yellow, hart, mittelgrob, kompakt, feiner Glimmer, viele weiße Einschlüsse.  
 Farbe außen: 10YR8/4; Farbe innen: 7.5YR8/4  
 Maße: RDm 10 cm, erh. H 3,2 cm  
 Erh.: Randfragment  
 Dat. nach Stück: 1.–2. Jh. n. Chr.  
 Dat. nach Fundkontext: frühes 2. Jh. n. Chr.  
 Par.: -
- Bauphase II/Fundkomplex 2 (BII/2)**  
*FO/FJ: Raum 6, Grube, 1992*  
*Raum 6, Sond. 2/92, Boden, ca. bis 0,6 m, 1992*  
*Raum 6, Sond. 2/92, Bodenmauer S-Mauer, 1992*  
*Raum 6, Sond. 2/92, Nord, bis 0,65, 1992*  
*Raum 6, Sond. 2/92, Nord zwischen den Mauern, bis 0,8 m (harter Boden), 1992*
- K 437 Reliefbecher** (Taf. 176)  
 AO: GHD, InvNr 92/29/1  
 Gattung: hellenistische Reliefkeramik  
 Ton: 2.5YR5/8 red, hart, fein, kompakt, Glimmer, weiße Einschlüsse.  
 Überzug: metallisch glänzend, schwarzbraun, kompakt.  
 Dekor: Randbordüre: Eierstab  
 Maße: erh. H 3,6 cm  
 Erh.: Randfragment  
 Dat. nach Stück: 2. H. 2. Jh. v. Chr.  
 Dat. nach Fundkontext: frühes 2. Jh. n. Chr.  
 Par.: Rogl, Monogramm-Werkstätte, RB 23. 24; Mitsopoul os-Leon, Staatsmarkt, D 37. D 63; Gassner, Südtor, 208–211. 213–214. 219. 225. 260–261. 264. 266; Günay Tuluk, Reliefbecher, Nr. 3. 10. 13. 15. 22. 27–28. 34.  
 Werkstatt: Monogramm-Werkstätte?  
 Publ.: Dereboylu, Hellenistische Keramik, Nr. 175.
- K 438 Schale** (Taf. 176)  
 AO: GHD, InvNr 92/31/4  
 Gattung: ESB  
 Ton: 5YR6/8–6/6 reddish yellow, hart, fein, kompakt, feiner Glimmer.  
 Überzug: flächig, 2.5YR5/8 red, seifig glänzend, dünn, kompakt.  
 Maße: RDm 16 cm, erh. H 1,8 cm  
 Erh.: Randfragment  
 Dat. nach Stück: 1. Jh. n. Chr.  
 Dat. nach Fundkontext: frühes 2. Jh. n. Chr.  
 Par.: Atlante 51  
 Par./H2: WE 4, K 518.
- K 439 Teller** (Taf. 176)  
 AO: GHD, InvNr 92/29/3  
 Gattung: ESB  
 Ton: 7.5YR6/6 red, mittelweich, kompakt, mittelfein, sehr feiner Glimmer.  
 Überzug: flächig, 5YR6/8 reddish yellow, abgerieben, fleckig, dick, abgeplatzt.  
 Maße: RDm 19 cm, erh. H 1,7 cm
- Erh.: Randfragment  
 Sekundäre Veränderungen: verbrannt  
 Dat. nach Stück: flavisch-hadrianisch  
 Dat. nach Fundkontext: frühes 2. Jh. n. Chr.  
 Par.: Atlante 60; Meriç, Schachtbrunnen, K 257–269; Beyll, Marienkirche, Nr. 43–45; Gassner, Südtor, Nr. 507–509.  
 Par./H2: Ladstätter, Flavischer Fundkomplex, Abb. 6.
- K 440 Teller** (Taf. 176)  
 AO: GHD, InvNr 92/31/9  
 Gattung: ESB  
 Ton: 5YR5/6–5/8 yellowish red, weich, fein, kompakt, feiner Glimmer.  
 Überzug: flächig, 2.5YR6/8–5/8 red, glänzend, dünn, kompakt.  
 Maße: RDm 30 cm, erh. H 5 cm  
 Erh.: 2 Randfragmente  
 Sekundäre Veränderungen: anhaftende Mörtelspuren  
 Dat. nach Stück: flavisch-hadrianisch  
 Dat. nach Fundkontext: frühes 2. Jh. n. Chr.  
 Par.: Atlante 60. Weitere Parallelen s. K 439.  
 Par./H2: s. K 439
- K 441 Teller** (Taf. 176)  
 AO: GHD, InvNr 92/29/5  
 Gattung: ESB  
 Ton: 5YR5/6–5/8 yellowish red, mittelhart, kompakt, fein, Glimmer.  
 Überzug: flächig, 2.5YR5/8 red, glänzend, kompakt, teilweise abgerieben.  
 Maße: erh. H 3 cm  
 Erh.: Bodenfragment  
 Dat. nach Stück: flavisch-hadrianisch  
 Dat. nach Fundkontext: frühes 2. Jh. n. Chr.  
 Par.: Atlante 60. Weitere Parallelen s. K 439.  
 Par./H2: s. K 439
- K 442 Schale** (Taf. 176)  
 AO: GHD, InvNr 92/10/1  
 Gattung: ESB  
 Ton: 5YR5/8 yellowish red, hart, fein, kompakt, feiner Glimmer, feine weiße Einschlüsse, Glimmer.  
 Überzug: flächig, 2.5YR5/8 red, glänzend, kompakt  
 Maße: erh. H 2,9 cm  
 Erh.: Randfragment  
 Dat. nach Stück: flavisch-trajanisch  
 Dat. nach Fundkontext: frühes 2. Jh. n. Chr.  
 Par.: Atlante 71; Meriç, Schachtbrunnen, K 242a; Mitsopoul os-Leon, Staatsmarkt, H 184.  
 Par./H2: Ladstätter, Flavischer Fundkomplex, Abb. 5
- K 443 Schale** (Taf. 176 und 217)  
 AO: GHD, InvNr 92/29/2  
 Gattung: ESB  
 Ton: 5YR6/6–5/6 reddish yellow, mittelweich, starker, feiner Glimmer, kompakt, fein.  
 Überzug: flächig, 2.5YR5/8 red, innen kompakt, dünn, glänzend, fleckig. Außenseite stärker abgerieben als Innenseite.  
 Zentraler Rechteckstempel an der Bodeninnenseite: [...]OY/[...]JOY (POYΦOY)  
 Maße: BDm 6,4 cm, erh. H 1,2 cm  
 Erh.: Bodenfragment  
 Dat. nach Stück: flavisch-trajanisch  
 Dat. nach Fundkontext: frühes 2. Jh. n. Chr.  
 Par.: Atlante 71?. Stempel: Mitsopoul os-Leon, Staatsmarkt, H 86; Beyll, Marienkirche, Nr. 105.
- K 444 Schale** (Taf. 176)  
 AO: GHD, InvNr 92/31/6  
 Gattung: ESB  
 Ton: 2.5YR6/6 red, kompakt, mittelhart, fein, wenig Glimmer.

### XIV.3 Katalog Keramik

Überzug: flächig, 2.5YR5/8 red, matt glänzend, mitteldünn, teilweise abgerieben.

Maße: BDm 7,2 cm, erh. H 1,2 cm

Erh.: Bodenfragment

Dat. nach Stück: 80–150 n. Chr.

Dat. nach Fundkontext: frühes 2. Jh. n. Chr.

Par.: Atlante 80; Beyl I, Marienkirche, Nr. 24–25; Gassner, Südtor, Nr. 551; Pülz, Kaiserzeitliche Keramik, Nr. 42; Pülz, Keramikkomplex, Nr. 4–5.

Par./H2: s. K 707

#### K 445 Schüssel (Taf. 176)

AO: GHD, InvNr 92/31/1

Gattung: ESB (reduzierend gebrannt)/graue Ware mit schwarzem Überzug

Ton: 10YR6/2 light brownish gray, mittelweich, fein, kompakt, wenige feine weiße Einschlüsse, Glimmer.

Überzug: flächig, glänzend, mitteldünn, kompakt

Farbe außen: 7.5YRN3/0

Maße: RDm 28 cm, erh. H 1,6 cm

Erh.: Randfragment

Dat. nach Stück: 100–150 n. Chr.

Dat. nach Fundkontext: frühes 2. Jh. n. Chr.

Par.: Atlante 76B. Weitere Parallelen s. K 722.

Par./H2: Ladstätter, Flavischer Fundkomplex, Abb. 5. WE 4, K 722.

#### K 446 Teller (Taf. 177)

AO: GHD, InvNr 92/31/2

Gattung: ESC

Ton: 2.5YR6/6–5/6 red, hart, fein, kompakt, sehr feine weiße Einschlüsse.

Überzug: flächig, 2.5YR5/8–4/8 red-dark red, matt, fleckig, außen glänzender als innen.

Maße: erh. H 2 cm

Erh.: Randfragment

Dat. nach Stück: 2. H. 1. Jh.–1. H. 2. Jh. n. Chr.

Dat. nach Fundkontext: frühes 2. Jh. n. Chr.

Par.: Atlante L 26; Beyl I, Marienkirche, Nr. 69–70.

Par./H2: s. K 424

#### K 447 Becher (Taf. 177)

AO: GHD, InvNr 92/31/3

Gattung: dünnwandige Keramik

Ton: 2.5YR4/8 dark red, hart, fein, kompakt.

Farbe außen: 2.5YR6/6; Farbe innen: 2.5YR6/6

Maße: BDm 3,6 cm, erh. H 3 cm

Erh.: Bodenfragment

Dat. nach Stück: 1.–3. Jh. n. Chr.

Dat. nach Fundkontext: frühes 2. Jh. n. Chr.

Par.: s. K 809

Par./H2: s. K 809

#### K 448 Becher (Taf. 177)

AO: GHD, InvNr 92/?

Gattung: dünnwandige Keramik

Ton: 5YR4/6 gelblich rot, weich, kompakt, mittelfein, sehr viel feiner Glimmer

Maße: BDm 4,4 cm, erh. H 2 cm

Erh.: Bodenfragment

Sekundäre Veränderungen: verbrannt

Dat. nach Stück: 1.–3. Jh. n. Chr.

Dat. nach Fundkontext: frühes 2. Jh. n. Chr.

#### K 449 Schüssel (Taf. 177)

AO: GHD, InvNr 92/31/7

Gattung: Gebrauchskeramik

Ton: 5YR5/8 yellowish red, mittelweich, kompakt, mittelgrob.

Überzug: innen, 10YR5/6–4/6 red, Innenseite, matt, dünn, fleckig.

Farbe außen: 5YR6/6

Maße: RDm 34 cm, erh. H 2,4 cm

Erh.: Randfragment

Dat. nach Stück: 1.–3. Jh. n. Chr.

Dat. nach Fundkontext: frühes 2. Jh. n. Chr.

Par.: Meriç, Schachtbrunnen, K 702.

#### K 450 Topf/Kasserolle (Taf. 177)

AO: GHD, InvNr 92/29/4

Gattung: Küchenware

Ton: 2.5YR5/8 red, mittelhart, mittelgrob, kompakt, schwarze Einschlüsse, weiße Einschlüsse, viel Glimmer.

Farbe außen: 5YR6/4; Farbe innen: 5YR5/4

Maße: RDm 29 cm, erh. H 1,8 cm

Erh.: Randfragment

Dat. nach Stück: 1.–2. Jh. n. Chr.

Dat. nach Fundkontext: frühes 2. Jh. n. Chr.

Par.: Gassner, Südtor, Nr. 726; Meriç, Schachtbrunnen, K 643.

Par./H2: zahlreiche Parallelen in einer flavischen Aufschüttung von SR 8, WE 1.

#### K 451 Becher/Krug (Taf. 177)

AO: GHD, InvNr 92/29/6

Gattung: Gebrauchskeramik

Ton: 2.5YR5/8 red, mittelhart, grob, kompakt, weiße Einschlüsse, Glimmer.

Farbe außen: 5YR6/6; Farbe innen: 2.5YR6/6

Maße: BDm 7 cm, erh. H 2,8 cm

Erh.: Bodenfragment

Dat. nach Stück: römische Kaiserzeit

Dat. nach Fundkontext: frühes 2. Jh. n. Chr.

#### K 452 Becher (Taf. 177)

AO: GHD, InvNr 92/31/11

Gattung: Gebrauchskeramik

Ton: 7.5YR5/2–5/3 brown, mittelhart, mittelgrob, kompakt, sehr fein, wenig weiße Einschlüsse, Glimmer.

Überzug: außen, innen abgeronnen, 10YR5/2–4/1 grayish brown-dark gray, matt, sehr dünn, kompakt.

Farbe innen: 10YR6/3

Maße: BDm 5 cm, erh. H 2,2 cm

Erh.: 2 Bodenfragmente

Dat. nach Stück: römische Kaiserzeit

Dat. nach Fundkontext: frühes 2. Jh. n. Chr.

#### K 453 Krug (Taf. 177)

AO: GHD, InvNr 92/31/12

Gattung: Gebrauchskeramik/Red-Slip-Ware

Ton: 2.5YR5/8–4/8 red-dark red, mittelweich, mittelfein, kompakt, feiner Glimmer, feine weiße Einschlüsse.

Überzug: außen, auch Bodenunterseite, 2.5YR5/8–4/8 red-dark red, matt, kompakt, dünn.

Farbe innen: 5YR6/6

Maße: BDm 6 cm, erh. H 3 cm

Erh.: Bodenfragment

Dat. nach Stück: römische Kaiserzeit

Dat. nach Fundkontext: frühes 2. Jh. n. Chr.

#### K 454 Topf (Taf. 177)

AO: GHD, InvNr 92/31/10

Gattung: Küchenware

Ton: 5YR5/6 yellowish red, schwach gebrannt, mittelhart, mittelgrob, kompakt, wenig weiße Einschlüsse, sehr feiner Glimmer.

Farbe außen: 10YR4/2; Farbe innen: 5YR6/6

Maße: RDm 24 cm, erh. H 5,2 cm

Erh.: Randfragment

Dat. nach Stück: M. 1. Jh.–Ende 1. Jh. n. Chr.

Dat. nach Fundkontext: frühes 2. Jh. n. Chr.

Par.: Gassner, Südtor, Nr. 723–724.

Par./H2: s. K 795

- K 455 Topf** (Taf. 177)  
 AO: GHD, InvNr 92/31/5  
 Gattung: Gebrauchskeramik/Red-Slip-Ware  
 Ton: 5YR5/6 yellowish red, weich, mittelfein, kompakt, feiner Glimmer, feine weiße Einschlüsse.  
 Überzug: flächig, 10YR5/4–4/4 weak red, sehr dünn, abgerieben, matt.  
 Maße: RDm 21 cm, erh. H 2 cm  
 Erh.: Randfragment  
 Dat. nach Stück: 1.–2. Jh. n. Chr.  
 Dat. nach Fundkontext: frühes 2. Jh. n. Chr.  
 Par.: Meriç, Schachtbrunnen, K 617 (ähnlich).
- K 456 Amphore** (Taf. 177)  
 AO: GHD, InvNr 92/11/2  
 Ton: 5YR6/6–5/6 reddish yellow-yellowish red, hart, mittelgrob, kompakt, Glimmer, weiße Einschlüsse.  
 Überzug: außen, matt, kompakt, 10YR8/3  
 Farbe innen: 7.5YR7/4  
 Maße: RDm 12 cm, erh. H 5,8 cm  
 Erh.: Randfragment  
 Dat. nach Stück: 1.–2. Jh. n. Chr.  
 Dat. nach Fundkontext: frühes 2. Jh. n. Chr.  
 Par.: -
- K 457 Amphore** (Taf. 177)  
 AO: GHD, InvNr 92/31/8  
 Ton: 5YR5/6 yellowish red, mittelhart, mittelgrob, kompakt, Glimmer, weiße Einschlüsse.  
 Überzug: flächig, matt, kompakt  
 Farbe außen: 10YR8/3; Farbe innen: 10YR7/4  
 Maße: RDm 11 cm, erh. H 3,2 cm  
 Erh.: Randfragment  
 Dat. nach Stück: 1.–2. Jh. n. Chr.  
 Dat. nach Fundkontext: frühes 2. Jh. n. Chr.  
 Par.: -
- Bauphase II/Fundkomplex 3 (BII/3)**  
*FO/FJ: Hof 21, C 6, PS 8 bis gew. Fels (11), Abhub 8, 25,517–25,432 m, 1998*  
*Hof 21, A 3, dunkelbrauner Lehm mit Holzkohle, Ziegel, Keramik, Abhub 3, UK: 25,389 m, 1997*  
*Hof 21, Planierschicht für Schutttrollierung, Abhub 8, 25,457–25,395 m, 1998*  
*Hof 21, B 6, PS 8 bis OK Vf. 10, Abhub 8, 25,468–25,384 m, 1998*  
*Hof 21, Schutttrollierung, Abhub 7, 25,532–25,457 m, 1998*  
*Hof 21, C 6, Schutttrollierung SR 7, Abhub 7, 25,583–25,517 m, 1998*  
*Hof 21, A 3, dunkelbrauner Lehm mit Holzkohle, Ziegel, Keramik, Abhub 3, UK: 25,389 m, 1997*  
*Hof 21, A 4/B 4, mittelbrauner Lehm unter Schuttpackung, Abhub 1, UK: 25,352 (= OK Lehmverfüllung), 1997*  
*Hof 21, A 4, Estrich und Schuttpackung bis zur Lehm-schicht, Abhub 1, UK: 25,458 m, 1997*  
*Hof 21, B 4, Estrich und Schuttpackung, Abhub 2, UK: 25,431 m, 1997*  
*Hof 21, F 2, Westhälfte, Schuttregulierung und Lehm über gewachsenem Fels, Abhub 2, UK: 25,435 m, 1997*  
*Hof 21, C 1/D 1, Estrichboden, 25,521–25,57 m, Abhub 1, 1997*  
*Hof 21, A 1, Zweiter Estrich, Abhub 2, UK: 25,297 m, 1997*
- Hof 21, A 2, Steinlage in Mörtel-Lehmpackung, Lehm-schicht, OK: 25,481, UK: 25,364 m, Abhub 3, 1997**  
**Hof 21, A2, Estrich über Steinlage, Abhub 2, UK: 25,481 m, 1997**
- K 458 Teller** (Taf. 177)  
 AO: GHD, InvNr 98/194/11  
 Gattung: ESB  
 Ton: 7.5YR5/4–5/6, mittelhart, kompakt, fein, feiner Glimmer, wenig weiße Einschlüsse.  
 Überzug: flächig, 2.5YR6/6–5/6, fleckig, matt glänzend, kompakt.  
 Maße: BDm 9 cm, RDm 14 cm, H 3,6 cm  
 Erh.: Hälfte  
 Sekundäre Veränderungen: verbrannt  
 Dat. nach Stück: 1. H. 2. Jh. n. Chr.  
 Dat. nach Fundkontext: frühes 2. Jh. n. Chr.  
 Par.: Atlante 60. Weitere Parallelen s. K 439.  
 Par./H2: s. K 439
- K 459 Teller** (Taf. 177)  
 AO: GHD, InvNr 97/137/1  
 Gattung: ESB  
 Ton: 5YR5/6–5YR5/4 yellowish red-reddish brown, mittelhart, fein, kompakt, starker feiner Glimmer.  
 Überzug: flächig, 2.5YR5/8 red, kompakt, glänzend.  
 Maße: RDm 22 cm, erh. H 4,4 cm  
 Erh.: Randfragment  
 Sekundäre Veränderungen: Randbereich verbrannt  
 Dat. nach Stück: 1. H. 2. Jh. n. Chr.  
 Dat. nach Fundkontext: frühes 2. Jh. n. Chr.  
 Par.: Atlante 60. Weitere Parallelen s. K 439.  
 Par./H2: s. K 439
- K 460 Schälchen** (Taf. 177)  
 AO: GHD, InvNr 98/194/14  
 Gattung: ESB  
 Ton: 7.5YR5/4–6/4, relativ weich, fein, kompakt, starker feiner Glimmer, weiße Einschlüsse.  
 Überzug: flächig, 2.5YR4/8, matt glänzend, kompakt, stellenweise abgerieben.  
 Maße: erh. H 2,4 cm  
 Erh.: Bodenfragment  
 Dat. nach Stück: 1. H. 1. Jh.–spätes 2. Jh. n. Chr.  
 Dat. nach Fundkontext: frühes 2. Jh. n. Chr.  
 Par.: Atlante 71. Weitere Parallelen s. K 442.  
 Par./H2: K 442
- K 461 Deckel?** (Taf. 177)  
 AO: GHD, InvNr 97/103/4  
 Gattung: ESB?/Lokale Red-Slip-Ware  
 Ton: 2.5YR4/6 red, weich, kompakt, starker feiner Glimmer  
 Überzug: flächig, 2.5YR4/6–4/8 red, matt, fleckig  
 Maße: RDm 3,9 cm, erh. H 2,8 cm  
 Erh.: Randfragment  
 Dat. nach Stück: 1.–2. Jh. n. Chr.  
 Dat. nach Fundkontext: frühes 2. Jh. n. Chr.
- K 462 Teller** (Taf. 177)  
 AO: GHD, InvNr 98/210/2  
 Gattung: ESC  
 Ton: 5YR6/6, hart, fein, kompakt, wenig feine weiße Einschlüsse.  
 Überzug: flächig, innen glänzender als außen, 2.5YR5/8, matt, dünn, fleckig.  
 Maße: BDm 9,6 cm, erh. H 1,4 cm  
 Erh.: Bodenfragment  
 Dat. nach Stück: 1. H. 2. Jh. n. Chr.  
 Dat. nach Fundkontext: frühes 2. Jh. n. Chr.  
 Par.: Atlante 60 (ESB). Weitere Parallelen s. K 439 (ESB).  
 Par./H2: s. K 439 (ESB).



### XIV.3 Katalog Keramik

- K 463 Schälchen** (Taf. 177)  
 AO: GHD, InvNr 98/194/12  
 Gattung: ESC  
 Ton: 2.5YR6/6, hart, fein, kompakt, wenig weiße Einschlüsse.  
 Überzug: flächig, 2.5YR5/6–4/6 matt, kompakt  
 Maße: erh. H 3,4 cm  
 Erh.: Randfragment  
 Dat. nach Stück: 2. H. 1. Jh.–2. Jh.  
 Dat. nach Fundkontext: frühes 2. Jh. n. Chr.  
 Par.: Atlante L 19. Weitere Parallelen s. K 88.  
 Par./H2: s. K 88
- K 464 Teller** (Taf. 177)  
 AO: GHD, InvNr 97/94/2  
 Gattung: ESC  
 Ton: 2.5YR6/6 light red, hart, fein, kompakt  
 Überzug: flächig, 2.5YR5/8–4/8 red, glänzend, kompakt, fleckig.  
 Maße: RDm 9 cm, erh. H 2,2 cm  
 Erh.: Randfragment  
 Dat. nach Stück: spätes 1.–2. Jh. n. Chr.  
 Dat. nach Fundkontext: frühes 2. Jh. n. Chr.  
 Par.: Atlante L 9. Weitere Parallelen s. K 89 und 424.  
 Par./H2: s. K 89 und 424.
- K 465 Tintenfäßchen** (Taf. 177 und 217)  
 AO: GHD, InvNr 98/217/2 und 98/217/7  
 Gattung: Red-Slip-Ware  
 Ton: 2.5YR5/6, hart, fein, kompakt, starker feiner Glimmer, feine weiße Einschlüsse.  
 Überzug: außen, 2.5YR5/8–4/8 matt glänzend, dick, fleckig.  
 Farbe innen: 2.5YR6/6  
 Maße: RDm 5,2 cm, BDm 5,6 cm, H 5,6 cm, Dm (Füllloch) 0,8 cm.  
 Erh.: Rand- und Bodenfragment  
 Sekundäre Veränderungen: innen Tintenspuren?  
 Dat. nach Stück: römische Kaiserzeit  
 Dat. nach Fundkontext: frühes 2. Jh. n. Chr.  
 Par.: ITS: Consp. 51.3. Blei glasiert: Hochuli-Gysel, glaçure plombifère, 303–319 Abb. 3, 14.
- K 466 Echinusschälchen** (Taf. 177)  
 AO: GHD, InvNr 98/194/10  
 Gattung: hellenistische Firnisware  
 Ton: 2.5YR6/6, schwach gebrannt, hart, fein, kompakt, viele feine weiße Einschlüsse, feiner Glimmer.  
 Überzug: innen, 2.5YR5/6–4/6, außen am Randbereich, schwarz-rot (5YR4/1)  
 Farbe außen: 5YR7/6  
 Maße: erh. H 2,4 cm  
 Erh.: Randfragment  
 Dat. nach Stück: 2.–1. Jh. v. Chr.  
 Dat. nach Fundkontext: frühes 2. Jh. n. Chr.  
 Par.: s. K 10  
 Par./H2: s. K 10
- K 467 Schale** (Taf. 178)  
 AO: GHD, 98/211/3  
 Gattung: dünnwandige Keramik  
 Ton: 2.5YR5/8, mittelweich, mittelgrob, kompakt, starker feiner Glimmer.  
 Farbe außen: 5YR5/3; Farbe innen: 2.5YR6/6  
 Maße: RDm 17 cm, erh. H 2,4 cm  
 Erh.: Randfragment  
 Sekundäre Veränderungen: verbrannt, anhaftende Mörtelspuren  
 Dat. nach Stück: 1.–2. Jh. n. Chr.  
 Dat. nach Fundkontext: frühes 2. Jh. n. Chr.  
 Par.: vgl. die Funde aus WE 1/SR 8.
- K 468 Geschlossenes Gefäß** (Taf. 178)  
 AO: GHD, InvNr 98/194/5  
 Gattung: dünnwandige Keramik
- K 469 Schale** (Taf. 178)  
 AO: GHD, InvNr 98/194/6  
 Gattung: dünnwandige Keramik  
 Ton: 5YR6/6, mittelhart, fein, kompakt, feine weiße Einschlüsse.  
 Überzug: flächig, 2.5YR5/8–2.5YR3/4, schwarz fleckig, matt, kompakt.  
 Maße: erh. H 3,2 cm  
 Erh.: Randfragment  
 Dat. nach Stück: 1. Jh. n. Chr.?  
 Dat. nach Fundkontext: frühes 2. Jh. n. Chr.  
 Par./H2: zahlreiche Fragmente in einer flavischen Aufschüttung in SR 8, WE 1.
- K 470 Becher** (Taf. 178)  
 AO: GHD, InvNr 98/211/1  
 Gattung: dünnwandige Keramik  
 Ton: 2.5YR5/8, hart, fein, kompakt, starker feiner Glimmer, weiße Einschlüsse.  
 Überzug: flächig, rot-schwarz und (10R5/8–4/6), matt glänzend, dünn.  
 Maße: RDm 7 cm, erh. H 3,8 cm  
 Erh.: 2 Randfragmente  
 Dat. nach Stück: 1.–3. Jh. n. Chr.  
 Dat. nach Fundkontext: frühes 2. Jh. n. Chr.  
 Par.: s. K 809  
 Par./H1: s. K 809  
 Par./H2: s. K 809
- K 471 Becher** (Taf. 178)  
 AO: GHD, InvNr 97/94/1  
 Gattung: dünnwandige Keramik  
 Ton: 5YR5/6 yellowish red, hart, fein, kompakt, sehr feiner Glimmer, weiße Einschlüsse.  
 Überzug: 5YR6/6, innen metallisch-schwarz, am Rand rot, kompakt, dünn.  
 Farbe außen: 5YR3/1; Farbe innen: 5YR7/6  
 Maße: RDm 9 cm, erh. H 3,4 cm  
 Erh.: Randfragment  
 Dat. nach Stück: 1.–3. Jh. n. Chr.  
 Dat. nach Fundkontext: frühes 2. Jh. n. Chr.  
 Par.: s. K 809  
 Par./H1: s. K 809  
 Par./H2: s. K 809
- K 472 Becher** (Taf. 178)  
 AO: GHD, InvNr 97/146/3  
 Gattung: dünnwandige Keramik  
 Ton: 5YR5/6 yellowish red, hart, fein, kompakt  
 Überzug: flächig, 2.5YR5/6 red, innen: fleckig, metallisch glänzend, außen: 5YR3/1, schwarz, matt glänzend, kompakt.  
 Maße: RDm 6,6 cm, erh. H 3,2 cm  
 Erh.: Randfragment  
 Dat. nach Stück: 1.–3. Jh. n. Chr.  
 Dat. nach Fundkontext: frühes 2. Jh. n. Chr.  
 Par.: s. K 809  
 Par./H1: s. K 809  
 Par./H2: s. K 809
- K 473 Becher** (Taf. 178)  
 AO: GHD, InvNr 98/217/8  
 Gattung: dünnwandige Keramik
- Ton:** 2.5YR6/8, mittelhart, kompakt, grob, Glimmer, weiße Einschlüsse.  
**Überzug:** 5YR4/1 schwarz, flächig, kompakt, matt  
**Maße:** RDm 4,6 cm, erh. H 6,6 cm  
**Erh.:** Randfragment  
**Dat. nach Stück:** 2. Jh. n. Chr.  
**Dat. nach Fundkontext:** frühes 2. Jh. n. Chr.

- Ton: 2.5YR6/6–5/6, hart, fein, kompakt, starker feiner Glimmer, wenig weiße Einschlüsse.  
Überzug: außen und Rand innen, 2.5YR5/8–4/8, matt glänzend, kompakt, stellenweise fleckig.  
Farbe außen: 2.5YR5/6; Farbe innen: 5YR7/6  
Maße: RDm 7 cm, erh. H 4,4 cm  
Erh.: 3 Rand- und Wandfragmente  
Dat. nach Stück: 1.–3. Jh. n. Chr.  
Dat. nach Fundkontext: frühes 2. Jh. n. Chr.  
Par.: s. K 809  
Par./H1: s. K 809  
Par./H2: s. K 809
- K 474 Becher** (Taf. 178)  
AO: GHD, InvNr 97/146/1  
Gattung: dünnwandige Keramik  
Ton: 2.5YR5/6–4/6 red, mittelweich, fein, kompakt, starke feine weiße Einschlüsse, starker feiner Glimmer.  
Überzug: flächig, 2.5YR5/6–5/8 red, dünn, matt, fleckig, kompakt  
Maße: RDm 10 cm, erh. H 1,6 cm  
Erh.: Randfragment  
Sekundäre Veränderungen: verbrannt  
Dat. nach Stück: 1.–2. Jh. n. Chr.  
Dat. nach Fundkontext: frühes 2. Jh. n. Chr.  
Par.: Meriç, Schachtbrunnen, K 433 (dünnwandiger).  
Par./H2: zahlreiche Exemplare in einer flavischen Aufschüttung in SR 8, WE 1.
- K 475 Becher** (Taf. 178)  
AO: GHD, InvNr 97/103/3  
Gattung: dünnwandige Keramik  
Ton: 2.5YR5/6–5/8 red, mittelhart, fein, kompakt, starker feiner Glimmer.  
Überzug: flächig, 2.5YR4/2–5/2 weak red, sehr dünn, matt, innen: 5YR5/3, streifig.  
Maße: BDm 4 cm, erh. H 2,6 cm  
Erh.: Bodenfragment  
Dat. nach Stück: 1.–3. Jh. n. Chr.  
Dat. nach Fundkontext: frühes 2. Jh. n. Chr.  
Par.: s. K 809  
Par./H1: s. K 809  
Par./H2: s. K 809
- K 476 Becher** (Taf. 178)  
AO: GHD, InvNr 98/211/4  
Gattung: dünnwandige Keramik  
Ton: 5YR6/6–5/6, weich, mittelgrob, kompakt, starker feiner Glimmer.  
Farbe außen: 5YR6/6; Farbe innen: 5YR7/6  
Maße: BDm 3,6 cm, erh. H 2,4 cm  
Erh.: Bodenfragment  
Dat. nach Stück: 1.–3. Jh. n. Chr.  
Dat. nach Fundkontext: frühes 2. Jh. n. Chr.
- K 477 Schale** (Taf. 178)  
AO: GHD, InvNr 98/217/6  
Gattung: dünnwandige Keramik  
Ton: 5YR6/6, hart, fein, kompakt  
Überzug: Rand außen und innen, 2.5YR6/6–6/8, metallisch glänzend, kompakt, sehr dünn, fleckig.  
Farbe außen: 5YR7/6; Farbe innen: 2.5YR6/6  
Maße: erh. H 3 cm  
Erh.: Randfragment  
Dat. nach Stück: 1. Jh. n. Chr.?  
Dat. nach Fundkontext: frühes 2. Jh. n. Chr.
- K 478 Krug** (Taf. 178)  
AO: GHD, InvNr 98/194/7  
Gattung: Gebrauchskeramik
- Ton: 2.5YR6/6, mittelweich, mittelfein, mittelgrob, starker feiner Glimmer, weiße Einschlüsse.  
Farbe außen: 7.5YR7/4; Farbe innen: 7.5YR7/4  
Maße: RDm 14 cm, erh. H 3 cm  
Erh.: Randfragment  
Dat. nach Stück: 2.–3. Jh. n. Chr.  
Dat. nach Fundkontext: frühes 2. Jh. n. Chr.  
Par.: Meriç, Schachtbrunnen, K 613.
- K 479 Krug** (Taf. 178)  
AO: GHD, InvNr 98/194/13  
Gattung: dünnwandige Keramik/feine Gebrauchskeramik  
Ton: 7.5YR6/4–6/6, hart, fein, kompakt, sehr feiner Glimmer.  
Überzug: flächig, streifig aufgetragen, 5YR5/6–4/6, matt, dünn, fleckig.  
Maße: RDm 8 cm, erh. H 1,8 cm  
Erh.: Randfragment  
Dat. nach Stück: 1.–3. Jh. n. Chr.  
Dat. nach Fundkontext: frühes 2. Jh. n. Chr.
- K 480 Schale** (Taf. 178)  
AO: GHD, InvNr 98/194/1  
Gattung: Gebrauchskeramik  
Ton: 2.5YR5/6, mittelhart, fein, kompakt, viele weiße und graue Einschlüsse.  
Farbe außen: 7.5YR7/6; Farbe innen: 7.5YR7/4  
Maße: erh. H 3 cm  
Erh.: Randfragment  
Dat. nach Stück: römische Kaiserzeit  
Dat. nach Fundkontext: frühes 2. Jh. n. Chr.
- K 481 Schüssel** (Taf. 178)  
AO: GHD, InvNr 97/146/2  
Gattung: Gebrauchskeramik  
Ton: 2.5YR6/6–6/8 light red, mittelweich, mittelgrob, kompakt, sehr starker feiner Glimmer, schwarze Einschlüsse, weiße Einschlüsse.  
Überzug: innen: 10R5/6–5/8 red, matt, dünn, teilweise abgerieben  
Farbe außen: 5YR6/6  
Maße: erh. H 4,6 cm  
Erh.: Randfragment  
Dat. nach Stück: hellenistisch-römisch  
Dat. nach Fundkontext: frühes 2. Jh. n. Chr.  
Par.: s. K 449
- K 482 Schüssel** (Taf. 178)  
AO: GHD, InvNr 97/98/2  
Gattung: Gebrauchskeramik  
Ton: 7.5YR6/4–6/6 light brown-reddish yellow, grob, kompakt, hart, starker feiner Glimmer, feine weiße und viele graue Einschlüsse.  
Farbe außen: 10YR7/4; Farbe innen: 10YR8/3  
Maße: RDm 40 cm, erh. H 4,6 cm  
Erh.: Randfragment  
Sekundäre Veränderungen: anhaftende Mörtelspuren  
Dat. nach Stück: römische Kaiserzeit  
Dat. nach Fundkontext: frühes 2. Jh. n. Chr.  
Par.: -
- K 483 Schüssel** (Taf. 178)  
AO: GHD, InvNr 97/99/2  
Gattung: Gebrauchskeramik  
Ton: 7.5YR5/4–6/6 brown-reddish yellow, weich, porös, grob, sehr starker feiner Glimmer, wenig weiße Einschlüsse.  
Farbe außen: 10YR8/4; Farbe innen: 7.5YR7/4  
Maße: RDm 40 cm, erh. H 2,8 cm  
Erh.: Randfragment  
Sekundäre Veränderungen: anhaftende Mörtelspuren  
Dat. nach Stück: römische Kaiserzeit  
Dat. nach Fundkontext: frühes 2. Jh. n. Chr.  
Par.: -

### XIV.3 Katalog Keramik

- K 484 Schüssel** (Taf. 178)  
 AO: GHD, InvNr 98/194/9  
 Gattung: Gebrauchskeramik  
 Ton: 7.5YR5/4–5/6, mittelweich, mittelporös, grob, starker feiner Glimmer, weiße Einschlüsse.  
 Überzug: Rand und innen: 2.5YR5/6 orangerot, matt, dünn, fleckig.  
 Farbe außen: 10YR7/4; Farbe innen: 2.5YR6/6  
 Maße: erh. H 2,2 cm  
 Erh.: Randfragment  
 Dat. nach Stück: hellenistisch-römisch  
 Dat. nach Fundkontext: frühes 2. Jh. n. Chr.  
 Par.: s. K 449  
 Par./H2: s. K 449
- K 485 Schüssel** (Taf. 178)  
 AO: GHD, InvNr 98/194/16  
 Gattung: Gebrauchskeramik  
 Ton: 5YR6/4–5/4, mittelhart, mittelfin, kompakt, sehr feine weiße Einschlüsse, wenig Glimmer.  
 Überzug: Rand und innen: 10R5/4–4/4 schwarz, metallisch glänzend, fleckig, teilweise abgerieben.  
 Farbe außen: 7.5YR7/4  
 Maße: erh. H 7,2 cm  
 Erh.: Randfragment  
 Dat. nach Stück: hellenistisch-römisch  
 Dat. nach Fundkontext: frühes 2. Jh. n. Chr.  
 Par.: s. K 449  
 Par./H2: s. K 449
- K 486 Schüssel?** (Taf. 178)  
 AO: GHD, InvNr 97/94/4  
 Gattung: Gebrauchskeramik  
 Ton: 7.5YR6/4–6/6 light brown-reddish yellow, relativ weich, grob, porös, starker feiner Glimmer, Quarz, weiße Einschlüsse.  
 Überzug: 5YR5/6–4/6 yellowish red, innen und Rand oben, matt, dick, stellenweise abgerieben.  
 Farbe außen: 7.5YR7/4  
 Maße: erh. H 2,8 cm  
 Erh.: Randfragment  
 Dat. nach Stück: römische Kaiserzeit?  
 Dat. nach Fundkontext: frühes 2. Jh. n. Chr.  
 Par.: -
- K 487 Schüssel** (Taf. 178)  
 AO: GHD, InvNr 97/94/3  
 Gattung: Gebrauchskeramik  
 Ton: 5YR6/6–5/6 reddish yellow-yellowish red, relativ weich, grob, porös, starker Glimmer, schwarzbraune Einschlüsse.  
 Überzug: Rand oben, 2.5YR4/4–4/3 reddish brown, abgerieben, matt, unregelmäßig.  
 Farbe außen: 7.5YR7/4  
 Maße: erh. H 1 cm  
 Erh.: Randfragment  
 Dat. nach Stück: römische Kaiserzeit  
 Dat. nach Fundkontext: frühes 2. Jh. n. Chr.  
 Par.: -
- K 488 Topf** (Taf. 179)  
 AO: GHD, InvNr 98/192/4  
 Gattung: Gebrauchskeramik  
 Ton: 10YR6/4–6/4, hart, mittelporös, grob, Glimmer, graue Einschlüsse.  
 Farbe außen: 10YR7/4; Farbe innen: 7.5YR7/4  
 Maße: RDm 15 cm, erh. H 13,4 cm  
 Erh.: 5 Rand- und Wandfragmente  
 Dat. nach Stück: hellenistisch-römisch  
 Dat. nach Fundkontext: frühes 2. Jh. n. Chr.  
 Par.: -
- K 489 Topf** (Taf. 179)  
 AO: GHD, InvNr 97/103/5  
 Gattung: Gebrauchskeramik  
 Ton: 5YR5/6 yellowish red, mittelweich, mittelfin, kompakt, sehr starker feiner Glimmer, viel weiße, graue, rote, braune Einschlüsse.  
 Überzug: innen 2.5YR4/6 red, matt, etwas abgerieben  
 Farbe außen: 2.5YR6/6  
 Maße: erh. H 3,4 cm  
 Erh.: 2 Randfragmente  
 Dat. nach Stück: römische Kaiserzeit  
 Dat. nach Fundkontext: frühes 2. Jh. n. Chr.  
 Par.: Meriç, Schachtbrunnen, K 733.
- K 490 Thymiaterion** (Taf. 179)  
 AO: GHD, InvNr 98/194/18  
 Gattung: Gebrauchskeramik  
 Ton: 5YR5/6–4/6, mittelweich, mittelfin, kompakt, starker feiner Glimmer.  
 Überzug: flächig, weiß, dick, abgerieben  
 Farbe außen: 7.5YR7/6; Farbe innen: 5YR6/6  
 Maße: RDm 8,6 cm, erh. H 2,8 cm  
 Erh.: 5 Rand- und Wandfragmente  
 Sekundäre Veränderungen: verbrannt  
 Dat. nach Stück: 1.–3. Jh. n. Chr.  
 Dat. nach Fundkontext: frühes 2. Jh. n. Chr.  
 Par.: s. K 393  
 Par./H1: s. K 393
- K 491 Deckel** (Taf. 179)  
 AO: GHD, InvNr 98/217/1  
 Gattung: Gebrauchskeramik  
 Ton: 2.5YR5/8, grob, kompakt, mittelhart, starker feiner Glimmer, wenig weiße Einschlüsse, viel Quarz.  
 Farbe außen: 5YR6/6; Farbe innen: 5YR6/6  
 Maße: KDm 4 cm, erh. H 2,4 cm  
 Erh.: Knauffragment  
 Dat. nach Stück: hellenistisch-römisch  
 Dat. nach Fundkontext: frühes 2. Jh. n. Chr.  
 Par.: Meriç, Schachtbrunnen, K 679.
- K 492 Geschlossenes Gefäß** (Taf. 179)  
 AO: GHD, InvNr 98/194/19  
 Gattung: Gebrauchskeramik  
 Ton: grob, kompakt, hart, sehr abgerieben, wenig Glimmer, weiße Einschlüsse, graue Einschlüsse.  
 Farbe außen: 7.5YR7/4; Farbe innen: 7.5YR8/4  
 Maße: BDm 9,7 cm, erh. H 6 cm  
 Erh.: Bodenfragment  
 Sekundäre Veränderungen: am Boden verbrannt, innen und außen anhaftende Mörtelspuren.  
 Dat. nach Stück: -  
 Dat. nach Fundkontext: frühes 2. Jh. n. Chr.  
 Par.: -  
 Par./H2: -
- K 493 Krug** (Taf. 179)  
 AO: GHD, InvNr 98/192/1  
 Gattung: Gebrauchskeramik  
 Ton: 7.5YR5/6–10YR5/3, hart, mittelfin, kompakt, starker feiner Glimmer, weiße Einschlüsse.  
 Farbe außen: 10YR6/3; Farbe innen: 5YR7/6  
 Maße: BDm 6,1 cm, erh. H 3,6 cm  
 Erh.: Bodenfragment  
 Sekundäre Veränderungen: Mörtelspuren  
 Dat. nach Stück: hellenistisch-römisch  
 Dat. nach Fundkontext: frühes 2. Jh. n. Chr.
- K 494 Becher/Krug** (Taf. 179)  
 AO: GHD, InvNr 98/211/5  
 Gattung: feine Gebrauchskeramik

## Sabine Ladstätter

- Ton: 2.5YR5/4, schwach gebrannt, hart, fein, kompakt, viele feine weiße Einschlüsse, Glimmer.  
Überzug: obere Hälfte, 5YR6/6, fleckig, sehr dünn, kompakt.  
Farbe außen: 5YR6/4; Farbe innen: 5YR6/4  
Maße: BDm 4,5 cm, erh. H 3,8 cm  
Erh.: 3 Boden- und Wandfragmente  
Dat. nach Stück: römische Kaiserzeit  
Dat. nach Fundkontext: frühes 2. Jh. n. Chr.
- K 495 Topf** (Taf. 179)  
AO: GHD, InvNr 98/194/2  
Gattung: Küchenware  
Ton: 2.5YR6/6–5/6, mittelweich, mittelgrob, kompakt, Glimmer, graue Einschlüsse.  
Farbe außen: 10YR4/1; Farbe innen: 2.5YR6/6  
Maße: erh. H 3 cm  
Erh.: Randfragment mit Griffansatz  
Dat. nach Stück: 1.–3. Jh. n. Chr.  
Dat. nach Fundkontext: frühes 2. Jh. n. Chr.  
Par.: s. K 454  
Par./H2: s. K 454
- K 496 Topf** (Taf. 179)  
AO: GHD, InvNr 98/194/3  
Gattung: Küchenware  
Ton: 2.5YR5/8, mittelweich, kompakt, mittelfein, schwarze Einschlüsse, Glimmer, weiße Einschlüsse.  
Farbe außen: 2.5YR6/6; Farbe innen: 2.5YR6/6  
Maße: RDm 30 cm, erh. H 1,6 cm  
Erh.: Randfragment  
Dat. nach Stück: 1. Jh. n. Chr.  
Dat. nach Fundkontext: frühes 2. Jh. n. Chr.  
Par.: s. K 455  
Par./H2: s. K 455
- K 497 Topf** (Taf. 179)  
AO: GHD, InvNr 98/192/5  
Gattung: Küchenware  
Ton: 5YR6/6–5/6, weich, porös, grob, weiße, graue Einschlüsse.  
Farbe außen: 10YR4/1; Farbe innen: 7.5YR6/4  
Maße: erh. H 1,4 cm  
Erh.: Randfragment  
Sekundäre Veränderungen: verbrannt  
Dat. nach Stück: 1. Jh. n. Chr.  
Dat. nach Fundkontext: frühes 2. Jh. n. Chr.  
Par.: s. K 455
- K 498 Topf** (Taf. 179)  
AO: GHD, InvNr 97/125/1  
Gattung: Küchenware  
Ton: 2.5YR5/6–4/6 red, mittelhart, mittelgrob, kompakt, starker feiner Glimmer, graue Einschlüsse.  
Farbe außen: 5YR6/4; Farbe innen: 5YR6/4  
Maße: erh. H 3,4 cm  
Erh.: Randfragment  
Dat. nach Stück: 1. Jh. n. Chr.  
Dat. nach Fundkontext: frühes 2. Jh. n. Chr.  
Par.: Meriç, Schachtbrunnen, K 610.
- K 499 Topf** (Taf. 179)  
AO: GHD, InvNr 97/103/2  
Gattung: Küchenware  
Ton: 2.5YR5/6 red, weich, mittelgrob, kompakt, starker feiner Glimmer, viele feine weiße Einschlüsse.  
Farbe außen: 5YR4/1; Farbe innen: 2.5YR6/6  
Maße: erh. H 1,8 cm  
Erh.: Randfragment  
Sekundäre Veränderungen: außen verbrannt  
Dat. nach Stück: 1. Jh. n. Chr.  
Dat. nach Fundkontext: frühes 2. Jh. n. Chr.
- Par.: s. K 229  
Par./H1: s. K 229
- K 500 Topf/Kasserolle** (Taf. 179)  
AO: GHD, InvNr 97/103/1  
Gattung: Küchenware  
Ton: 2.5YR4/8 red, mittelhart, mittelfein, kompakt, starker feiner Glimmer, weiße Einschlüsse.  
Farbe außen: 5YR5/4; Farbe innen: 2.5YR6/6  
Maße: RDm 21 cm, erh. H 1,4 cm  
Erh.: Randfragment  
Sekundäre Veränderungen: außen verbrannt  
Dat. nach Stück: 1. Jh. n. Chr.  
Dat. nach Fundkontext: frühes 2. Jh. n. Chr.  
Par.: s. K 241  
Par./H1: s. K 241
- K 501 Pfanne** (Taf. 179)  
AO: GHD, InvNr 97/125/2  
Gattung: Küchenware  
Ton: 2.5YR4/8 red, weich, grob, kompakt, starker feiner Glimmer, graue und braune Einschlüsse.  
Farbe außen: 5YR6/6; Farbe innen: 2.5YR6/6  
Maße: RDm 17,2 cm, BDm 17 cm, H 3,6 cm  
Erh.: Rand-, Bodenfragment  
Sekundäre Veränderungen: verbrannt  
Dat. nach Stück: 1.–2. Jh. n. Chr.?  
Dat. nach Fundkontext: frühes 2. Jh. n. Chr.  
Par.: -
- K 502 Amphore** (Taf. 179)  
AO: GHD, InvNr 98/194/4  
Ton: 10YR7/3, mittelweich, grob, kompakt, viele weiße, gelbe und graue Einschlüsse.  
Farbe außen: 10YR8/2; Farbe innen: 10YR8/2  
Maße: RDm 12 cm  
Erh.: Randfragment  
Dat. nach Stück: 1.–2. Jh. n. Chr.  
Dat. nach Fundkontext: frühes 2. Jh. n. Chr.  
Par.: -
- K 503 Amphore** (Taf. 179)  
AO: GHD, InvNr 98/194/8  
Ton: 2.5YR6/4, hart, grob, kompakt, schwarze, graue Einschlüsse, wenig Glimmer.  
Farbe außen: 10YR8/3; Farbe innen: 10YR8/3  
Maße: erh. H 3,2 cm  
Erh.: Randfragment  
Dat. nach Stück: 1.–2. Jh. n. Chr.  
Dat. nach Fundkontext: frühes 2. Jh. n. Chr.  
Par.: s. K 268  
Par./H2: s. K 268
- K 504 Amphore** (Taf. 179)  
AO: GHD, InvNr 98/194/15  
Ton: 10YR7/2–7/3, mittelweich, porös, grob, viel Quarz, graue, schwarze, weiße und rote Einschlüsse.  
Farbe außen: 10YR8/2; Farbe innen: 2.5YR8/2  
Maße: RDm 17 cm, erh. H 5 cm  
Erh.: Randfragment  
Dat. nach Stück: 1.–2. Jh. n. Chr.  
Dat. nach Fundkontext: frühes 2. Jh. n. Chr.  
Par.: Dressel 9/10
- K 505 Amphore** (Taf. 179)  
AO: GHD, InvNr 98/217/3  
Ton: 2.5YR5/8–4/8, weich, mittelgrob, kompakt, starker feiner Glimmer.  
Farbe außen: 5YR5/6; Farbe innen: 5YR5/4  
Maße: RDm 5 cm, erh. H 2,2 cm  
Erh.: Randfragment

### XIV.3 Katalog Keramik

Dat. nach Stück: 2. Jh. n. Chr.  
 Dat. nach Fundkontext: frühes 2. Jh. n. Chr.  
 Par.: Peacock – Williams 45

**K 506 Amphore** (Taf. 179)

AO: GHD, InvNr 98/217/4  
 Ton: 5YR4/4, relativ weich, mittelgrob, kompakt, sehr starker feiner Glimmer, schwarze Einschlüsse.  
 Farbe außen: 10YR4/1; Farbe innen: 10YR5/1  
 Maße: BDm 5 cm, erh. H 2 cm  
 Erh.: Bodenfragment  
 Dat. nach Stück: 2. Jh. n. Chr.  
 Dat. nach Fundkontext: frühes 2. Jh. n. Chr.  
 Par.: Peacock – Williams 45

**K 507 Amphore** (Taf. 179)

AO: GHD, InvNr 98/210/1  
 Ton: 10YR7/3, grob, mittelporös, hart, feiner Glimmer, viele schwarze und graue Einschlüsse, wenig weiße Einschlüsse.  
 Farbe außen: 2.5YR6/4; Farbe innen: 2.5YR6/4  
 Maße: erh. H 7,8 cm  
 Erh.: Randfragment mit Henkel  
 Sekundäre Veränderungen: Mörtelsspuren  
 Dat. nach Stück: 2. Jh. n. Chr.  
 Dat. nach Fundkontext: frühes 2. Jh. n. Chr.  
 Par.: Peacock – Williams 45

**K 508 Amphore** (Taf. 180)

AO: GHD, InvNr 98/192/2  
 Ton: 2.5YR4/6, mittelweich, mittelgrob, kompakt, sehr starker feiner Glimmer, weiße Einschlüsse.  
 Farbe außen: 7.5YR7/4  
 Maße: erh. H 19 cm  
 Erh.: Knauffragment  
 Dat. nach Stück: 1.–2. Jh. n. Chr.  
 Dat. nach Fundkontext: frühes 2. Jh. n. Chr.  
 Par.: -

**K 509 Amphore** (Taf. 180)

AO: GHD, InvNr 97/131/1  
 Ton: 5YR5/4–5/6 reddish brown-yellowish red, hart, grob, porös, starker Glimmer, Quarz, viele weiße Einschlüsse, viele braune und graue Einschlüsse.  
 Farbe außen: 7.5YR7/4  
 Maße: erh. H 10,2 cm, KDm 8,6 cm  
 Erh.: Knauffragment  
 Dat. nach Stück: 1.–2. Jh. n. Chr.  
 Dat. nach Fundkontext: frühes 2. Jh. n. Chr.  
 Par.: hellenistisch (Altstück)

**K 510 Amphore** (Taf. 180)

AO: GHD, InvNr 97/110/1  
 Ton: 2.4YR4/6 red, weich, mittelgrob, kompakt, starker feiner Glimmer, weiße Einschlüsse.  
 Farbe außen: 2.5YR6/6; Farbe innen: 5YR5/4  
 Maße: RDm 5 cm, erh. H 5,8 cm  
 Erh.: Randfragment  
 Dat. nach Stück: 2. Jh. n. Chr.  
 Dat. nach Fundkontext: frühes 2. Jh. n. Chr.  
 Par.: Peacock – Williams 45

**K 511 Amphore** (Taf. 180)

AO: GHD, InvNr 97/98/1  
 Ton: 5YR5/6–7.5YR6/6 yellowish red-reddish yellow, grob, kompakt, hart, schwach gebrannt, sehr starker feiner Glimmer, weiße Einschlüsse, Quarz.  
 Farbe außen: 7.5YR7/4; Farbe innen: 7.5YR7/4  
 Maße: RDm 14 cm, erh. H 1,8 cm  
 Erh.: Randfragment  
 Dat. nach Stück: 1.–2. Jh. n. Chr.  
 Dat. nach Fundkontext: frühes 2. Jh. n. Chr.

Par.: s. K 260  
 Par./H2: s. K 260

**K 512 Amphore** (Taf. 180)

AO: GHD, InvNr 97/99/1  
 Ton: 5YR4/3–3/3 reddish brown-dark reddish brown, relativ weich, kompakt, grob, sehr starker feiner Glimmer.  
 Farbe außen: 5YR4/1; Farbe innen: 5YR3/1  
 Maße: RDm 4,4 cm, erh. H 3 cm  
 Erh.: Randfragment  
 Dat. nach Stück: 2. Jh. n. Chr.  
 Dat. nach Fundkontext: frühes 2. Jh. n. Chr.  
 Par.: Peacock – Williams 45

**K 513 Amphore** (ohne Abb.)

AO: GHD, InvNr 97/137/2  
 Ton: 7.5YR5/3–5/4 brown, hart, grob, kompakt, feine weiße Einschlüsse, starker feiner Glimmer.  
 Farbe außen: 10YR7/3; Farbe innen: 10YR7/3  
 Maße: RDm 14 cm  
 Erh.: Randfragment  
 Sekundäre Veränderungen: verbrannt, vermörtelt  
 Dat. nach Stück: 1. Jh. n. Chr.  
 Dat. nach Fundkontext: frühes 2. Jh. n. Chr.  
 Par.: Dressel 1B

**K 514 ROW-Lampe** (Taf. 180)

AO: GHD, InvNr 98/211/2  
 Gattung: Reliefkeramik  
 Ton: 7.5YR7/6–6/6, hart, fein, kompakt, starker feiner Glimmer, weiße Einschlüsse.  
 Überzug: 2.5YR5/8–4/8, metallisch glänzend, fleckig, stellenweise dick.  
 Beschr.: glatte, schmale Schulter, auf dem Diskus Eros nach rechts, auf dem Kanal Volute, runde Schnauze, Henkel gelocht.  
 Maße: L inkl. Henkel 11,3 cm, L exkl. Henkel 9,4 cm, Dm 7 cm, H 3 cm, Dm (Standfläche) 3,9 cm, Dm (Fülloch) 0,5 cm, Dm (Dochtlloch) 1,2 cm.  
 Erh.: Ganzform  
 Dat. nach Stück: 2. H. 1. Jh.–1. H. 2. Jh. n. Chr.  
 Dat. nach Fundkontext: frühes 2. Jh. n. Chr.  
 Par.: Bailey, BMC III, Typ C; Loeschcke, Typ V.

**Bauphase III/Fundkomplex 1 (BIII/1)**

*FO/FJ: Raum 4, SW-Ecke bis 1,2 m nach WO und 0,9 m NS, bis 5 cm unter modernem Benutzungsniveau, 1997*  
*Raum 4, SW-Ecke bis 1,2 m, nach WO und 0,9 m NS bis 43 cm unter Benutzungsniveau, 1997*  
*Raum 4, 47–150 cm von Süd, 170–200 cm von W-Wand, lockere dunkelbraune Erde mit viel Keramik bis 25,873 m, 1997*  
*Raum 4, erdige Füllung über Ziegelbodenniveau, 87–116 cm von Süd, 138–170 cm von W-Wand, UK: 25,853 m, 1997*  
*Raum 4, gesamte Sond. SW-Ecke, bis 43 cm unter modernem Benutzungsniveau, 1997*

**K 515 Schale** (Taf. 180)

AO: GHD, InvNr 97/11/1  
 Gattung: ARS  
 Ton: 2.5YR5/8–4/8 red, hart, fein, kompakt, wenige und sehr kleine, weiße Einschlüsse.  
 Überzug: flächig, 2.5YR6/8–5/8 light red-red, dünn, kompakt, matt glänzend, etwas fleckig.  
 Dekor: an der Außenseite Rouletting  
 Maße: erh. H 3,7 cm  
 Erh.: Randfragment  
 Dat. nach Stück: 1. H. 2. Jh. n. Chr.  
 Dat. nach Fundkontext: M. 2. Jh. n. Chr.  
 Par.: Hayes, LRP 9; Beyl 1, Marienkirche, Nr. 98.

- K 516 Teller** (Taf. 180)  
 AO: GHD, InvNr 97/11/6  
 Gattung: ESB  
 Ton: 5YR5/6 yellowish red, hart, fein, kompakt  
 Überzug: flächig, 2.5YR5/8–4/8 red, matt glänzend, dünn, abgerieben.  
 Maße: erh. H 5,3 cm  
 Erh.: Randfragment  
 Sekundäre Veränderungen: versintert  
 Dat. nach Stück: 1. H. 2. Jh. n. Chr.  
 Dat. nach Fundkontext: M. 2. Jh. n. Chr.  
 Par.: Atlante 60. Weitere Parallelen s. K 439.  
 Par./H2: s. K 439
- K 517 Teller** (Taf. 180)  
 AO: GHD, InvNr. 97/66/12  
 Gattung: ESB  
 Ton: 7.5YR5/4–5/6 brown-strong brown, sehr abgerieben, weich, kompakt, fein, viele weiße Einschlüsse.  
 Überzug: abgeblättert, matt  
 Maße: RDm 18 cm, erh. H 2,6 cm  
 Erh.: Randfragment  
 Sekundäre Veränderungen: verbrannt  
 Dat. nach Stück: 1. H. 2. Jh. n. Chr.  
 Dat. nach Fundkontext: M. 2. Jh. n. Chr.  
 Par.: Atlante 60. Weitere Parallelen s. K 439.  
 Par./H2: s. K 439
- K 518 Schale** (Taf. 180)  
 AO: GHD, InvNr 97/69/2  
 Gattung: ESB?  
 Ton: 5YR5/6–5/8 yellowish red, mittelweich, mittelfein, kompakt, starker feiner Glimmer, wenige weiße Einschlüsse, schwach gebrannt.  
 Überzug: flächig, 2.5YR4/8 red, sehr abgerieben, matt glänzend, kompakt, dünn.  
 Farbe außen: 7.5YR7/4; Farbe innen: 7.5YR7/4  
 Maße: RDm 18 cm, erh. H 2,2 cm  
 Erh.: Randfragment  
 Sekundäre Veränderungen: versintert  
 Dat. nach Stück: 2. Jh. n. Chr.?  
 Dat. nach Fundkontext: M. 2. Jh. n. Chr.  
 Par.: Atlante 51? (ähnlich).  
 Par./H2: s. K 438
- K 519 Teller** (Taf. 180)  
 AO: GHD, InvNr 97/12/4  
 Gattung: ESB  
 Ton: 5YR5/6–5/8 yellowish red, hart, fein, kompakt, starker feiner Glimmer.  
 Überzug: 2.5YR5/8 red, kompakt, glänzend, dünn, innen glänzender als außen.  
 Maße: erh. H 0,9 cm  
 Erh.: Bodenfragment  
 Dat. nach Stück: 2. Jh. n. Chr.?  
 Dat. nach Fundkontext: M. 2. Jh. n. Chr.  
 Par.: Atlante 58? Weitere Parallelen s. K 590.
- K 520 Schale** (Taf. 180)  
 AO: GHD, InvNr 97/13/6  
 Gattung: ESB  
 Ton: 2.5YR5/6 red, hart, fein, kompakt, sehr starker feiner Glimmer.  
 Überzug: flächig, 2.5YR5/8 red, dünn, kompakt, etwas abgerieben, matt glänzend.  
 Maße: RDm 15 cm, erh. H 4,6 cm  
 Erh.: Randfragment  
 Dat. nach Stück: 2. Jh. n. Chr.?  
 Dat. nach Fundkontext: M. 2. Jh. n. Chr.  
 Par.: -
- K 521 Teller** (Taf. 180)  
 AO: GHD, InvNr 97/66/9  
 Gattung: ESB  
 Ton: 2.5YR5/8 red, hart, fein, kompakt, Glimmer  
 Überzug: flächig, 2.5YR6/8–5/8 light red-red, kompakt, dünn.  
 Maße: RDm 17 cm, BDm 11 cm, H 2,4 cm  
 Erh.: Hälfte  
 Dat. nach Stück: 2. Jh. n. Chr.  
 Dat. nach Fundkontext: M. 2. Jh. n. Chr.  
 Par.: Atlante 55  
 Par./H2: K 522
- K 522 Teller** (Taf. 180)  
 AO: GHD, InvNr 97/13/8  
 Gattung: ESB  
 Ton: 2.5YR6/6 light red, hart, fein, kompakt, sehr feiner Glimmer.  
 Überzug: flächig, 2.5YR6/8–5/8 light red-red, glänzend, dünn, kompakt.  
 Maße: RDm 16 cm, erh. H 2 cm  
 Erh.: Randfragment  
 Dat. nach Stück: 2. Jh. n. Chr.  
 Dat. nach Fundkontext: M. 2. Jh. n. Chr.  
 Par.: Atlante 55  
 Par./H2: s. K 521
- K 523 Schälchen** (Taf. 180)  
 AO: GHD, InvNr 97/13/17  
 Gattung: ESB  
 Ton: 5YR5/6 yellowish red, relativ weich, kompakt, fein, feiner Glimmer.  
 Überzug: flächig, 2.5YR5/8–4/8 red, kompakt, glänzend, etwas fleckig, innen glänzender als außen.  
 Dekor: Rouletting am Rand  
 Maße: RDm 9 cm, erh. H 4,6 cm  
 Erh.: 2 Rand- und Wandfragmente  
 Dat. nach Stück: flavisch – M. 2. Jh. n. Chr.  
 Dat. nach Fundkontext: M. 2. Jh. n. Chr.  
 Par.: Atlante 70. Weitere Parallelen s. K 362.  
 Par./H2: s. K 362
- K 524 Schale** (Taf. 180)  
 AO: GHD, InvNr 97/12/3  
 Gattung: ESB  
 Ton: 5YR5/6 yellowish red, hart, fein, kompakt, sehr feine weiße Einschlüsse.  
 Überzug: flächig, 2.5YR6/8–5/8 light red-red, kompakt, glänzend, teilweise abgesplittert.  
 Maße: RDm 18 cm, erh. H 2,8 cm  
 Erh.: Randfragment  
 Dat. nach Stück: 2. Jh. n. Chr.  
 Dat. nach Fundkontext: M. 2. Jh. n. Chr.  
 Par.: Atlante 80. Weitere Parallelen s. K 444.  
 Par./H2: s. K 444
- K 525 Schale** (Taf. 180)  
 AO: GHD, InvNr 97/11/2  
 Gattung: ESB  
 Ton: 5YR6/6 reddish yellow, mittelhart, fein, kompakt, sehr viel, feiner Glimmer.  
 Überzug: flächig, 2.5YR5/8, kompakt, dünn, etwas abgerieben, matt glänzend.  
 Maße: RDm 18 cm, erh. H 3,8 cm  
 Erh.: Randfragment  
 Dat. nach Stück: 2. Jh. n. Chr.  
 Dat. nach Fundkontext: M. 2. Jh. n. Chr.  
 Par.: Atlante 80. Weitere Parallelen s. K 444.  
 Par./H2: s. K 444
- K 526 Schale** (Taf. 181)  
 AO: GHD, InvNr 97/13/19

### XIV.3 Katalog Keramik

Gattung: ESB  
 Ton: 5YR5/6 yellowish red, hart, fein, kompakt, sehr starker feiner Glimmer.  
 Überzug: flächig, 10R5/8, kompakt, etwas fleckig, glänzend, teilweise abgerieben.  
 Maße: RDm 19 cm, erh. H 3,6 cm  
 Erh.: Randfragment  
 Dat. nach Stück: 2. Jh. n. Chr.  
 Dat. nach Fundkontext: M. 2. Jh. n. Chr.  
 Par.: Atlante 80. Weitere Parallelen s. K 444.  
 Par./H2: s. K 444

**K 527 Schale** (Taf. 181)

AO: GHD, InvNr 97/66/3  
 Gattung: ESB  
 Ton: 5YR5/6 yellowish red, mittelhart, fein, kompakt, starker feiner Glimmer.  
 Überzug: flächig, 2.5YR5/8–4/8 red, glänzend, kompakt, dünn.  
 Maße: RDm 18 cm, erh. H 2,2 cm  
 Erh.: Randfragment  
 Dat. nach Stück: 2. Jh. n. Chr.  
 Dat. nach Fundkontext: M. 2. Jh. n. Chr.  
 Par.: Atlante 80. Weitere Parallelen s. K 444.  
 Par./H2: s. K 444

**K 528 Schale** (Taf. 181)

AO: GHD, InvNr 97/11/11  
 Gattung: ESB  
 Ton: 5YR6/6 reddish yellow, hart, fein, kompakt, wenig und feiner Glimmer.  
 Überzug: flächig, matt glänzend, etwas abgerieben, dünn, kompakt, außen stark abgeblättert, fleckig.  
 Farbe außen: 10YR7/4; Farbe innen: 2.5YR6/8  
 Maße: BDm 6,8 cm, erh. H 1,8 cm  
 Erh.: Bodenfragment  
 Sekundäre Veränderungen: versintert  
 Dat. nach Stück: 2. Jh. n. Chr.  
 Dat. nach Fundkontext: M. 2. Jh. n. Chr.  
 Par.: Atlante 80. Weitere Parallelen s. K 444.  
 Par./H2: s. K 444

**K 529 Schale** (Taf. 181)

AO: GHD, InvNr 97/13/7  
 Gattung: ESB  
 Ton: 5YR5/6 yellowish red, hart, fein, kompakt, sehr starker feiner Glimmer.  
 Überzug: flächig, 2.5YR5/8 red, glänzend, kompakt, dünn.  
 Maße: BDm 7 cm, erh. H 2 cm  
 Erh.: Bodenfragment  
 Dat. nach Stück: 2. Jh. n. Chr.  
 Dat. nach Fundkontext: M. 2. Jh. n. Chr.  
 Par.: Atlante 80. Weitere Parallelen s. K 444.  
 Par./H2: s. K 444

**K 530 Schälchen** (Taf. 181)

AO: GHD, InvNr 97/66/4  
 Gattung: ESC  
 Ton: 2.5YR5/6 red, hart, fein, kompakt, viele feine weiße Einschlüsse.  
 Überzug: flächig, 2.5YR5/8–4/8 red, glänzend, dünn, teilweise abgerieben.  
 Maße: RDm 13 cm, erh. H 2,8 cm  
 Erh.: Randfragment  
 Dat. nach Stück: 2. Jh. oder 2./3. Jh. n. Chr.  
 Dat. nach Fundkontext: M. 2. Jh. n. Chr.  
 Par.: Atlante L 19 (s. K 88) oder Hayes 3 (s. K 803).  
 Par./H2: s. K 88 bzw. K 803.

**K 531 Teller** (Taf. 181)

AO: GHD, InvNr 97/66/5  
 Gattung: ESC

Ton: 2.5YR6/6–5/6 light red-red, mittelhart, fein, kompakt, starker feiner Glimmer, weiße Einschlüsse.  
 Überzug: flächig, 2.5YR4/6–4/8 red, matt glänzend, kompakt, außen fleckig und matter.  
 Maße: BDm 8 cm, erh. H 2 cm  
 Sekundäre Veränderungen: versintert  
 Dat. nach Stück: 2. Jh. oder 2./3. Jh. n. Chr.  
 Dat. nach Fundkontext: M. 2. Jh. n. Chr.  
 Par.: Atlante L 26A/B (s. K 446) oder H 2 (s. K 904).  
 Par./H2: s. K 446 bzw. K 904.

**K 532 Teller** (Taf. 181)

AO: GHD, InvNr 97/13/18  
 Gattung: ESC  
 Ton: 5YR6/6 reddish yellow, hart, fein, kompakt, sehr starke feine weiße Einschlüsse.  
 Überzug: flächig, 2.5YR5/8 red, kompakt, matt glänzend, innen glänzender als außen, teilweise abgerieben.  
 Maße: BDm 6,3 cm, erh. H 1,4 cm  
 Erh.: Bodenfragment  
 Dat. nach Stück: 2. Jh. oder 2./3. Jh. n. Chr.  
 Dat. nach Fundkontext: M. 2. Jh. n. Chr.  
 Par.: Atlante L 26A/B (s. K 446) oder H 2 (s. K 904).  
 Par./H2: s. K 446 bzw. K 904.

**K 533 Schale** (Taf. 181)

AO: GHD, InvNr 97/66/15  
 Gattung: Sagalassos Red Slip Ware  
 Ton: 5YR6/6 reddish yellow, weich, kompakt, fein  
 Überzug: flächig, 2.5YR5/8–4/8 red, matt glänzend, etwas abgerieben, porös, kompakt, dick.  
 Dekor: am Griff ornamentale Reliefverzierung  
 Maße: RDm 11 cm, erh. H 1,4 cm  
 Erh.: Randfragment  
 Dat. nach Stück: 2. Jh. n. Chr.  
 Dat. nach Fundkontext: M. 2. Jh. n. Chr.  
 Par.: **Poblome**, Sagalassos, Abb. 84, 8 (ähnlich).

**K 534 Echinusschale** (Taf. 181)

AO: GHD, InvNr 97/11/21  
 Gattung: hellenistische Firnisware  
 Ton: 7.5YR5/6 strong brown, mittelfein, mittelhart, kompakt, sehr feiner Glimmer, weiße Einschlüsse.  
 Überzug: Rand außen und innen, 7.5YR5/4 brown, matt, sehr dünn, fleckig.  
 Farbe außen: 5YR7/6  
 Maße: RDm 14 cm, erh. H 2,6 cm  
 Erh.: 3 Randfragmente  
 Dat. nach Stück: 1. Jh. v. Chr.  
 Dat. nach Fundkontext: M. 2. Jh. n. Chr.  
 Par.: s. K 10  
 Par./H2: s. K 10

**K 535 Teller** (Taf. 181)

AO: GHD, InvNr 97/13/1  
 Gattung: hellenistische Firnisware  
 Ton: 5Y5/1 gray, hart, mittelfein, kompakt, feiner Glimmer, sehr feine weiße, braune Einschlüsse.  
 Überzug: innen, 2.5YRN4/0, schwarz, matt, kompakt, an der Außenseite abgeronnen.  
 Farbe außen (Tongrund): 10YR6/1  
 Maße: BDm 6,2 cm, erh. H 2,4 cm  
 Erh.: Bodenfragment  
 Dat. nach Stück: 1. Jh. v. Chr.  
 Dat. nach Fundkontext: M. 2. Jh. n. Chr.

**K 536 Becher** (Taf. 181)

AO: GHD, InvNr 97/11/20  
 Gattung: dünnwandige Keramik

- Ton: 2.5YR5/6 red, hart, fein, kompakt, viele sehr feine weiße Einschlüsse, sehr feiner Glimmer.  
Überzug: flächig, 2.5YR5/4, matt, teilweise abgerieben, sehr dünn, fleckig gebrannt.  
Maße: RDm 7 cm, erh. H 2,2 cm  
Erh.: Randfragment  
Dat. nach Stück: 1.–3. Jh. n. Chr.  
Dat. nach Fundkontext: M. 2. Jh. n. Chr.  
Par.: s. K 809  
Par./H2: s. K 809
- K 537 Becher** (Taf. 181)  
AO: GHD, InvNr 97/66/2  
Gattung: dünnwandige Keramik  
Ton: 2.5YR5/8 red, hart, fein, kompakt, schwach gebrannt, sehr feine weiße Einschlüsse.  
Farbe außen: 2.5YR6/6; Farbe innen: 2.5YR6/6  
Maße: RDm 7 cm, erh. H 3,8 cm  
Erh.: Randfragment  
Dat. nach Stück: 1.–3. Jh. n. Chr.  
Dat. nach Fundkontext: M. 2. Jh. n. Chr.  
Par.: s. K 809  
Par./H2: s. K 809
- K 538 Becher** (Taf. 181)  
AO: GHD, InvNr 97/11/18  
Gattung: dünnwandige Keramik  
Ton: 5YR5/6–4/6 yellowish red, weich, kompakt, fein, starker feiner Glimmer, wenige weiße Einschlüsse.  
Überzug: flächig, 2.5YR5/8, matt, dünn, kompakt  
Maße: RDm 6,4 cm, erh. H 2 cm  
Erh.: Randfragment  
Dat. nach Stück: 1.–3. Jh. n. Chr.  
Dat. nach Fundkontext: M. 2. Jh. n. Chr.  
Par.: s. K 809  
Par./H2: s. K 809
- K 539 Becher** (Taf. 181)  
AO: GHD, InvNr 97/11/14  
Gattung: dünnwandige Keramik  
Ton: 5YR5/6 yellowish red, hart, fein, kompakt, wenig Glimmer, wenige weiße Einschlüsse, fleckig.  
Überzug: außen und Rand innen, 2.5YR4/2, matt, fleckig, kompakt.  
Farbe innen: 5YR6/4  
Maße: RDm 9 cm, erh. H 2,2 cm  
Dat. nach Stück: 1.–3. Jh. n. Chr.  
Dat. nach Fundkontext: M. 2. Jh. n. Chr.  
Par.: s. K 809  
Par./H2: s. K 809
- K 540 Becher** (Taf. 181)  
AO: GHD, InvNr 97/11/3  
Gattung: dünnwandige Keramik  
Ton: 5YR5/8 yellowish red, hart, mittelfein, kompakt, sehr feiner Glimmer, wenig weiße Einschlüsse.  
Überzug: Rand innen und außen, 2.5YR5/8 red-7.5YR4/3 dark brown, matt glänzend, fleckig, dünn, kompakt.  
Farbe innen: 5YR7/4  
Maße: RDm 15 cm, erh. H 1,4 cm  
Erh.: Randfragment  
Dat. nach Stück: 2. H. 1. Jh. n. Chr.–3. Jh. n. Chr.  
Dat. nach Fundkontext: M. 2. Jh. n. Chr.  
Par.: Meriç, Schachtbrunnen, K 433 (dünnwandiger!).  
Par./H2: zahlreiche Exemplare in einer flavischen Aufschüttung in der WE 1/SR 8.
- K 541 Schale** (Taf. 181)  
AO: GHD, InvNr 97/13/4  
Gattung: dünnwandige Keramik
- Ton: 2.5YR5/6 red, relativ weich, mittelfein, kompakt, sehr starker feiner Glimmer, feine weiße Einschlüsse.  
Farbe außen: 10YR6/4; Farbe innen: 10YR6/3  
Maße: RDm 12 cm, erh. H 2,6 cm  
Erh.: Randfragment  
Sekundäre Veränderungen: versintert?  
Dat. nach Stück: 2. H. 1. Jh. n. Chr.–3. Jh. n. Chr.  
Dat. nach Fundkontext: M. 2. Jh. n. Chr.  
Par.: Meriç, Schachtbrunnen, K 448–449.  
Par./H2: zahlreiche Exemplare in einer severischen Aufschüttung in der WE 1/SR 5c.
- K 542 Becher** (Taf. 181)  
AO: GHD, InvNr 97/11/12  
Gattung: dünnwandige Keramik  
Ton: 5YR5/4 reddish brown, hart, mittelfein, fein, Glimmer.  
Überzug: 10YR3/2, innen abgeronnen, very dark grayish brown, fleckig matt.  
Farbe außen: 5YR6/6; Farbe innen: 5YR7/4  
Maße: BDm 3,2 cm, erh. H 1,4 cm  
Erh.: Bodenfragment  
Dat. nach Stück: 1.–3. Jh. n. Chr.  
Dat. nach Fundkontext: M. 2. Jh. n. Chr.
- K 543 Becher** (Taf. 181)  
AO: GHD, InvNr 97/11/17  
Gattung: dünnwandige Keramik  
Ton: 5YR5/6–4/6 yellowish red, mittelhart, mittelfein, kompakt, schwach gebrannt, starker feiner Glimmer.  
Überzug: innen: Tropfen, 2.5YR4/8 red  
Farbe außen: 5YR7/6; Farbe innen: 5YR7/6  
Maße: BDm 4 cm, erh. H 1,2 cm  
Erh.: Bodenfragment  
Dat. nach Stück: 1.–3. Jh. n. Chr.  
Dat. nach Fundkontext: M. 2. Jh. n. Chr.
- K 544 Becher** (Taf. 181)  
AO: GHD, InvNr 97/13/9  
Gattung: dünnwandige Keramik  
Ton: 2.5YR5/6 red-10YR4/1 dark gray, schwach gebrannt, hart, fein, kompakt, sehr feiner Glimmer, weiße Einschlüsse.  
Farbe außen: 2.5YR6/4; Farbe innen: 2.5YR6/4  
Maße: BDm 5 cm, erh. H 1,4 cm  
Erh.: Bodenfragment  
Dat. nach Stück: 1.–3. Jh. n. Chr.  
Dat. nach Fundkontext: M. 2. Jh. n. Chr.
- K 545 Becher** (Taf. 181)  
AO: GHD, InvNr 97/12/9  
Gattung: dünnwandige Keramik  
Ton: 2.5YR5/8 red, starker feiner Glimmer, hart, mittelfein, kompakt.  
Maße: BDm 4,4 cm, erh. H 1,2 cm  
Erh.: Bodenfragment  
Dat. nach Stück: 1.–3. Jh. n. Chr.  
Dat. nach Fundkontext: M. 2. Jh. n. Chr.
- K 546 Becher** (Taf. 181)  
AO: GHD, InvNr 97/69/1  
Gattung: Gebrauchskeramik  
Ton: 5YR6/6 reddish yellow, hart, fein, kompakt, sehr feiner Glimmer, feine weiße Einschlüsse.  
Farbe außen: 7.5YR7/4; Farbe innen: 7.5YR7/4  
Maße: RDm 6,4 cm, erh. H 2,2 cm  
Erh.: Randfragment  
Dat. nach Stück: 1.–2. Jh. n. Chr.?  
Dat. nach Fundkontext: M. 2. Jh. n. Chr.
- K 547 Becher** (Taf. 181)  
AO: GHD, InvNr 97/13/10  
Gattung: dünnwandige Keramik



### XIV.3 Katalog Keramik

- Ton: 7.5YR6/4–5/4 pale red, hart, mittelfein, kompakt, sehr feiner Glimmer.  
Überzug: 2.5YR4/2, außen herabgeronnen, metallisch glänzend, kompakt, dünn.  
Farbe außen (Tongrund): 7.5YR6/4; Farbe innen: 7.5YR7/4  
Maße: BDm 3,8 cm, erh. H 3,4 cm  
Erh.: Bodenfragment  
Dat. nach Stück: 1.–3. Jh. n. Chr.  
Dat. nach Fundkontext: M. 2. Jh. n. Chr.
- K 548 Becher** (Taf. 181)  
AO: GHD, InvNr 97/13/13  
Gattung: Gebrauchskeramik  
Ton: 2.5YR5/6 red, hart, kompakt, etwas grob, sehr feiner Glimmer, viele feine weiße Einschlüsse.  
Überzug: 10R6/3–6/4 pale red, fleckig, dünn, außen herabgeronnen.  
Farbe außen (Tongrund): 5YR6/4; Farbe innen: 5YR7/4  
Maße: BDm 4,5 cm, erh. H 1,3 cm  
Erh.: Bodenfragment  
Dat. nach Stück: 1.–3. Jh. n. Chr.  
Dat. nach Fundkontext: M. 2. Jh. n. Chr.
- K 549 Krug** (Taf. 181)  
AO: GHD, InvNr 97/11/16  
Gattung: Gebrauchskeramik  
Ton: 2.5YR6/8–5/8 light red-red, hart, fein, kompakt, Glimmer, schwarze Einschlüsse.  
Überzug: flächig, 5YR6/6–5/6 reddish yellow-yellowish red, sehr dünn, matt, kompakt.  
Maße: RDm 5 cm, erh. H 2 cm  
Erh.: Randfragment  
Dat. nach Stück: 2. Jh. n. Chr.?  
Dat. nach Fundkontext: M. 2. Jh. n. Chr.  
Par.: -
- K 550 Krug/Becher** (Taf. 181)  
AO: GHD, InvNr 97/11/22  
Gattung: Gebrauchskeramik  
Ton: 2.5YR5/8 red, hart, mittelfein, kompakt, sehr feiner Glimmer.  
Farbe außen: 5YR6/4; Farbe innen: 5YR6/4  
Maße: RDm 6,6 cm, erh. H 4 cm  
Erh.: Randfragment  
Dat. nach Stück: 2. Jh. n. Chr.?  
Dat. nach Fundkontext: M. 2. Jh. n. Chr.  
Par.: -
- K 551 Krug** (Taf. 181)  
AO: GHD, InvNr 97/11/9  
Gattung: Gebrauchskeramik  
Ton: 10YR8/4 very pale brown, mittelhart, mittelgrob, kompakt, starker Glimmer, feine weiße, schwarze, braune und rote Einschlüsse.  
Maße: RDm 5,8 cm, erh. H 9 cm  
Erh.: Randfragment  
Dat. nach Stück: 2.–3. Jh. n. Chr.  
Dat. nach Fundkontext: M. 2. Jh. n. Chr.  
Par.: -
- K 552 Krug** (Taf. 182)  
AO: GHD, InvNr 97/12/2  
Gattung: Gebrauchskeramik  
Ton: 5YR5/6 yellowish red, relativ weich, grob, kompakt, feiner Glimmer, wenige weiße, schwarze Einschlüsse.  
Maße: RDm 12 cm, erh. H 3 cm  
Erh.: Randfragment  
Dat. nach Stück: 2.–3. Jh. n. Chr.  
Dat. nach Fundkontext: M. 2. Jh. n. Chr.  
Par.: s. K 815  
Par./H2: s. K 815
- K 553 Topf** (Taf. 182)  
AO: GHD, InvNr 97/13/5  
Gattung: Gebrauchskeramik  
Ton: 7.5YR5/4 brown, mittelhart, kompakt, mittelfein, starker feiner Glimmer, feine weiße Einschlüsse.  
Überzug: flächig, 10YR3/1–3/2 very dark gray-very dark grayish brown, sehr dünn, teilweise abgerieben, matt.  
Maße: RDm 19 cm, erh. H 3 cm  
Erh.: Randfragment  
Dat. nach Stück: 1.–3. Jh. n. Chr.  
Dat. nach Fundkontext: M. 2. Jh. n. Chr.  
Par.: -
- K 554 Topf** (Taf. 182)  
AO: GHD, InvNr 97/13/2  
Gattung: Gebrauchskeramik  
Ton: 7.5YR7/4–7/6 pink-reddish yellow, hart, mittelgrob, kompakt, starker Glimmer, rote, braune und schwarze Einschlüsse, feine weiße Einschlüsse.  
Farbe außen: 10YR8/4; Farbe innen: 10YR8/3  
Maße: RDm 9 cm, erh. H 4,6 cm  
Erh.: Randfragment  
Dat. nach Stück: 1.–2. Jh. n. Chr.  
Dat. nach Fundkontext: M. 2. Jh. n. Chr.  
Par.: Meriç, Schachtbrunnen, K 616.
- K 555 Topf** (Taf. 182)  
AO: GHD, InvNr 97/66/6  
Gattung: Gebrauchskeramik  
Ton: 5YR5/6–4/6 yellowish red, weich, mittelfein, kompakt, feine weiße Einschlüsse.  
Maße: RDm 8,6 cm, erh. H 2,4 cm  
Erh.: Randfragment  
Dat. nach Stück: 1.–2. Jh. n. Chr.  
Dat. nach Fundkontext: M. 2. Jh. n. Chr.  
Par.: -
- K 556 Topf** (Taf. 182)  
AO: GHD, InvNr 97/66/8  
Gattung: Gebrauchskeramik  
Ton: 7.5YR5/4–5/6 brown-strong brown, weich, kompakt, mittelgrob, starker feiner Glimmer, feine weiße Einschlüsse.  
Farbe außen: 5YR7/6; Farbe innen: 5YR7/6  
Maße: RDm 11 cm, erh. H 5 cm  
Erh.: Randfragment  
Dat. nach Stück: 1.–2. Jh. n. Chr.  
Dat. nach Fundkontext: M. 2. Jh. n. Chr.  
Par.: -
- K 557 Schüssel** (Taf. 182)  
AO: GHD, InvNr 97/11/13  
Gattung: Gebrauchskeramik  
Ton: 2.5YR5/6 red, mittelhart, mittelgrob, etwas porös, wenig feiner Glimmer.  
Überzug: innen matt, kompakt, etwas dünn  
Maße: RDm 27 cm, erh. H 8,2 cm  
Erh.: Randfragment  
Dat. nach Stück: 1.–2. Jh. n. Chr.  
Dat. nach Fundkontext: M. 2. Jh. n. Chr.  
Par.: Meriç, Schachtbrunnen, K 710.
- K 558 Schüssel** (Taf. 182)  
AO: GHD, InvNr 97/66/11  
Gattung: Gebrauchskeramik  
Ton: 2.5YR5/8 red-10YR4/1 dark gray, hart, mittelgrob, kompakt, schwach gebrannt, starker feiner Glimmer, sehr feine und wenig weiße Einschlüsse.  
Farbe innen: 5YR7/6; Farbe außen: 7.5YR7/4  
Maße: RDm 20 cm, erh. H 3,2 cm  
Erh.: Randfragment

- Dat. nach Stück: römische Kaiserzeit  
 Dat. nach Fundkontext: M. 2. Jh. n. Chr.  
 Par.: -  
 Par./H2: -
- K 559 Schüssel** (Taf. 182)  
 AO: GHD, InvNr 97/66/14  
 Gattung: Gebrauchskeramik  
 Ton: 2.5YR5/6–5/8 red, mittelhart, mittelgrob, etwas porös, starker feiner Glimmer, wenig weiße, graue Einschlüsse.  
 Überzug: innen und Rand außen: 5YR5/3, schwarzrot, fleckig, matt, dünn.  
 Farbe außen (Tongrund): 5YR7/6  
 Maße: RDm 40 cm, erh. H 2,6 cm  
 Erh.: Randfragment  
 Dat. nach Stück: 2.–3. Jh. n. Chr.  
 Dat. nach Fundkontext: M. 2. Jh. n. Chr.  
 Par.: s. K 756  
 Par./H2: s. K 756
- K 560 Deckel/Schale von Thymiaterion** (Taf. 182)  
 AO: GHD, InvNr 97/11/15  
 Gattung: Gebrauchskeramik  
 Ton: mittelweich, mittelfein, etwas porös, wenig feiner Glimmer, weiße Einschlüsse.  
 Farbe außen: 7.5YR6/4; Farbe innen: 7.5YR6/4  
 Maße: RDm 20 cm, erh. H 1 cm  
 Erh.: Randfragment  
 Sekundäre Veränderungen: verbrannt  
 Dat. nach Stück: 1.–3. Jh. n. Chr.  
 Dat. nach Fundkomplex: M. 2. Jh. n. Chr.  
 Par.: Meriç, Schachtbrunnen, K 71–88.
- K 561 Deckel** (Taf. 182)  
 AO: GHD, InvNr 97/12/8  
 Gattung: Gebrauchskeramik  
 Ton: 2.5YR5/6 red-7.5YR6/4 light brown, mittelweich, kompakt, mittelgrob, starker feiner Glimmer.  
 Maße: KDm 2,2 cm, erh. H 4 cm  
 Erh.: Knauffragment  
 Dat. nach Stück: 2.–3. Jh. n. Chr.  
 Dat. nach Fundkontext: M. 2. Jh. n. Chr.  
 Par.: s. K 560  
 Par./H2: s. K 560
- K 562 Deckel/Schale von Thymiaterion** (Taf. 182)  
 AO: GHD, InvNr 97/13/12  
 Gattung: Gebrauchskeramik  
 Ton: 2.5YR5/6 red, relativ weich, kompakt, mittelgrob, sehr starker feiner Glimmer, feine weiße Einschlüsse.  
 Überzug: innen Spuren eines weißen, matten Überzugs  
 Farbe außen: 5YR6/6; Farbe innen: 5YR6/6  
 Maße: erh. H 1,2 cm  
 Erh.: Randfragment  
 Dat. nach Stück: 2.–3. Jh. n. Chr.  
 Dat. nach Fundkontext: M. 2. Jh. n. Chr.  
 Par.: s. K 560  
 Par./H2: s. K 560
- K 563 Deckel von Thymiaterion?** (Taf. 182)  
 AO: GHD, InvNr 97/13/11  
 Gattung: Gebrauchskeramik  
 Ton: 7.5YR5/2–4/2 brown-dark brown, relativ weich, mittelgrob, sehr starker feiner Glimmer, kompakt, weiße Einschlüsse.  
 Farbe außen: 10YR6/2; Farbe innen: 10YR5/2  
 Maße: erh. H 1 cm  
 Erh.: Randfragment  
 Sekundäre Veränderungen: verbrannt  
 Dat. nach Stück: 2.–3. Jh. n. Chr.  
 Dat. nach Fundkontext: M. 2. Jh. n. Chr.
- Par.: s. K 560  
 Par./H2: s. K 560
- K 564 Unguentarium** (Taf. 182)  
 AO: GHD, InvNr 97/66/7  
 Gattung: Gebrauchskeramik  
 Ton: 5YR5/6 yellowish red, weich, grob, kompakt, feiner Glimmer, wenig weiße Einschlüsse.  
 Farbe außen: 7.5YR7/4; Farbe innen: 7.5YR7/4  
 Maße: BDm 2,4 cm, erh. H 3,8 cm  
 Erh.: 2 Bodenfragmente  
 Dat. nach Stück: 2.–3. Jh. n. Chr.  
 Dat. nach Fundkontext: M. 2. Jh. n. Chr.  
 Par.: -
- K 565 Unguentarium** (Taf. 182)  
 AO: GHD, InvNr 97/66/10  
 Gattung: Gebrauchskeramik  
 Ton: 5YR6/6 reddish yellow, hart, grob, kompakt, sehr starker feiner Glimmer, graue Einschlüsse.  
 Maße: BDm 2,8 cm, erh. H 3,6 cm  
 Erh.: Bodenfragment  
 Dat. nach Stück: 2.–3. Jh. n. Chr.  
 Dat. nach Fundkontext: M. 2. Jh. n. Chr.  
 Par.: -
- K 566 Amphoriskos** (Taf. 182 und 217)  
 AO: GHD, InvNr 97/13/20  
 Gattung: Gebrauchskeramik  
 Ton: 10YR7/4 very pale brown, grob, kompakt, weich, Quarz.  
 Farbe außen: 10YR8/3; Farbe innen: 10YR8/3  
 Maße: BDm 2 cm, erh. H 16 cm  
 Erh.: Bodenfragment  
 Dat. nach Stück: römische Kaiserzeit  
 Dat. nach Fundkontext: M. 2. Jh. n. Chr.  
 Par.: -
- K 567 Krug** (Taf. 182)  
 AO: GHD, InvNr 97/69/4  
 Gattung: Gebrauchskeramik  
 Ton: 5YR5/6 yellowish red, mittelhart, kompakt, grob, starker feiner Glimmer, feine weiße Einschlüsse.  
 Farbe außen: 10YR8/3; Farbe innen: 5YR7/4  
 Maße: BDm 5 cm, erh. H 4,4 cm  
 Dat. nach Stück: 1.–3. Jh. n. Chr.  
 Dat. nach Fundkontext: M. 2. Jh. n. Chr.  
 Par.: -
- K 568 Topf** (Taf. 182)  
 AO: GHD, InvNr 97/12/1  
 Gattung: Küchenware  
 Ton: 2.5YR5/8 red, hart, mittelfein, kompakt, sehr feiner Glimmer, feine weiße, graue, braune und rote Einschlüsse.  
 Maße: RDm 11 cm, erh. H 3,8 cm  
 Erh.: Randfragment  
 Dat. nach Stück: 2.–3. Jh. n. Chr.  
 Dat. nach Fundkontext: M. 2. Jh. n. Chr.  
 Par.: -
- K 569 Topf** (Taf. 183 und 217)  
 AO: GHD, InvNr 97/12/10  
 Gattung: Küchenware  
 Ton: 5YR5/6–5/8 yellowish red, hart, mittelgrob, kompakt, weiße Einschlüsse, graue und schwarze Einschlüsse, feiner Glimmer.  
 Farbe außen: 5YR6/4; Farbe innen: 2.5YR6/6  
 Maße: RDm 19,8 cm, H 25,2 cm  
 Erh.: Ganzform  
 Sekundäre Veränderungen: verbrannt  
 Dat. nach Stück: 2.–3. Jh. n. Chr.  
 Dat. nach Fundkontext: M. 2. Jh. n. Chr.  
 Par.: s. K 770

### XIV.3 Katalog Keramik

- K 570 Topf** (Taf. 183)  
 AO: GHD, InvNr 97/12/6  
 Gattung: Küchenware  
 Ton: 7.5YR5/4–4/4 brown-dark brown, hart, mittelgrob, kompakt, Glimmer, feine weiße Einschlüsse.  
 Maße: RDm 20 cm, erh. H 6,4 cm  
 Erh.: Randfragment  
 Sekundäre Veränderungen: außen verbrannt  
 Dat. nach Stück: 2.–3. Jh. n. Chr.  
 Dat. nach Fundkontext: M. 2. Jh. n. Chr.  
 Par.: s. K 795  
 Par./H2: s. K 795
- K 571 Topf** (Taf. 183)  
 AO: GHD, InvNr 97/66/13  
 Gattung: Küchenware  
 Ton: 2.5YR5/6 red, hart, mittelgrob, kompakt, starker feiner Glimmer, schwarze und graue Einschlüsse.  
 Farbe außen: 2.5YR5/4; Farbe innen: 2.5YR6/6  
 Maße: RDm 18 cm, erh. H 10,4 cm  
 Erh.: Randfragment  
 Sekundäre Veränderungen: versintert  
 Dat. nach Stück: 2.–3. Jh. n. Chr.  
 Dat. nach Fundkontext: M. 2. Jh. n. Chr.  
 Par.: s. K 795  
 Par./H2: s. K 795
- K 572 Topf** (Taf. 183)  
 AO: GHD, InvNr 97/66/1  
 Gattung: Küchenware  
 Ton: 5YR4/3 reddish brown, 5YR6/6–6/8 reddish yellow, hart, mittelfein, kompakt, starker feiner Glimmer, viele weiße, graue Einschlüsse.  
 Farbe außen: 5YR4/1; Farbe innen: 5YR7/6  
 Maße: RDm 12 cm, erh. H 2 cm  
 Erh.: Randfragment  
 Dat. nach Stück: 2.–3. Jh. n. Chr.  
 Dat. nach Fundkontext: M. 2. Jh. n. Chr.  
 Par.: s. K 669  
 Par./H2: s. K 669
- K 573 Deckel** (Taf. 183)  
 AO: GHD, InvNr 97/13/3  
 Gattung: Küchenware  
 Ton: 2.5YR5/6–5/8 red, sehr grob, mittelhart, porös, viele weiße Einschlüsse, sehr starker feiner Glimmer, starker Quarz, starke rote Einschlüsse.  
 Farbe außen: 5YR5/4; Farbe innen: 2.5YR6/4  
 Maße: KDm 3,9 cm, erh. H 3 cm  
 Erh.: Knauffragment  
 Sekundäre Veränderungen: verbrannt  
 Dat. nach Stück: 2.–3. Jh. n. Chr.  
 Dat. nach Fundkontext: M. 2. Jh. n. Chr.  
 Par.: s. K 757  
 Par./H2: s. K 757
- K 574 Amphore** (Taf. 183)  
 AO: GHD, InvNr 97/11/4  
 Ton: 5YR6/6 reddish yellow, hart, grob, kompakt, feine weiße Einschlüsse.  
 Farbe außen: 7.5YR7/6; Farbe innen: 7.5YR7/6  
 Maße: RDm 12 cm, erh. H 5,2 cm  
 Erh.: Randfragment  
 Dat. nach Stück: 2.–3. Jh. n. Chr.  
 Dat. nach Fundkontext: M. 2. Jh. n. Chr.  
 Par.: -
- K 575 Amphore** (Taf. 183)  
 AO: GHD, InvNr 97/11/5  
 Ton: 10YR7/4–6/4 very pale brown-light yellowish brown, mittelweich, mittelgrob, kompakt, starke feine weiße Einschlüsse, Glimmer.  
 Farbe außen: 10YR7/4; Farbe innen: 10YR8/3  
 Maße: RDm 10 cm, erh. H 5,6 cm  
 Erh.: Randfragment  
 Dat. nach Stück: 2.–3. Jh. n. Chr.  
 Dat. nach Fundkontext: M. 2. Jh. n. Chr.  
 Par.: s. K 704  
 Par./H2: s. K 704
- K 576 Amphore** (Taf. 183)  
 AO: GHD, InvNr 97/11/7  
 Ton: 2.5YR3/3 very dark gray, mittelhart, mittelgrob, kompakt, starker feiner Glimmer, weiße, schwarze Einschlüsse.  
 Farbe außen: 10YR4/1; Farbe innen: 10YR4/2  
 Maße: RDm 4 cm, erh. H 4,8 cm  
 Erh.: Randfragment  
 Dat. nach Stück: 2.–3. Jh. n. Chr.  
 Dat. nach Fundkontext: M. 2. Jh. n. Chr.  
 Par.: Peacock – Williams 45
- K 577 Amphore** (Taf. 183)  
 AO: GHD, InvNr 97/11/19  
 Ton: 2.5YR3/6 dark red, relativ weich, mittelgrob, kompakt, sehr starker feiner Glimmer.  
 Farbe außen: 10YR5/2; Farbe innen: 7.5YR5/4  
 Maße: BDm 5 cm, erh. H 2,8 cm  
 Erh.: Bodenfragment  
 Dat. nach Stück: 2.–3. Jh. n. Chr.  
 Dat. nach Fundkontext: M. 2. Jh. n. Chr.  
 Par.: Peacock – Williams 45
- K 578 Amphore** (Taf. 183)  
 AO: GHD, InvNr 97/11/9  
 Ton: 2.5YR4/6 red, weich, mittelgrob, kompakt, sehr starker feiner Glimmer.  
 Farbe außen: 5YR6/4; Farbe innen: 5YR5/3  
 Maße: BDm 5,6 cm, erh. H 2,2 cm  
 Erh.: Bodenfragment  
 Dat. nach Stück: 2. Jh. n. Chr.  
 Dat. nach Fundkontext: M. 2. Jh. n. Chr.  
 Par.: Peacock – Williams 45
- K 579 Amphore** (Taf. 184)  
 AO: GHD, InvNr 97/13/14  
 Ton: 2.5YR4/4–3/4 reddish brown, mittelweich, mittelgrob, kompakt, sehr starker feiner Glimmer.  
 Farbe außen: 10YR4/1; Farbe innen: 10YR4/1  
 Maße: RDm 5 cm, erh. H 2 cm  
 Erh.: Randfragment  
 Dat. nach Stück: 2.–3. Jh. n. Chr.  
 Dat. nach Fundkontext: M. 2. Jh. n. Chr.  
 Par.: Peacock – Williams 45
- K 580 Amphore** (Taf. 184)  
 AO: GHD, InvNr 97/13/15  
 Ton: 2.5YR4/6–3/6 red-dark red, relativ weich, kompakt, mittelgrob, sehr starker feiner Glimmer, sehr feine weiße Einschlüsse.  
 Farbe außen: 10YR4/2; Farbe innen: 10YR4/2  
 Maße: BDm 4,1 cm, erh. H 2,6 cm  
 Erh.: Bodenfragment  
 Dat. nach Stück: 2.–3. Jh. n. Chr.  
 Dat. nach Fundkontext: M. 2. Jh. n. Chr.  
 Par.: Peacock – Williams 45
- K 581 Amphore** (Taf. 184)  
 AO: GHD, InvNr 97/12/5  
 Ton: 2.5YR4/6–4/8 red, mittelhart, mittelfein, kompakt, starker feiner Glimmer, feine weiße Einschlüsse.

Auf der Schulter unter dem Henkel Graffito: E/P(?)ΘN (Lesung H. Taeuber)  
 Maße: RDm 3,4 cm, BDm 4,7 cm  
 Erh.: Rand-Bodenfragment  
 Dat. nach Stück: 2.–3. Jh. n. Chr.  
 Dat. nach Fundkontext: M. 2. Jh. n. Chr.  
 Par.: Peacock – Williams 45

**K 582 Amphore** (Taf. 184)

AO: GHD, InvNr 97/69/3  
 Ton: 2.5YR4/6 red, relativ weich, kompakt, mittelfein, sehr starker feiner Glimmer.  
 Farbe außen: 5YR6/4; Farbe innen: 5YR6/4  
 Maße: erh. H 3,2 cm  
 Erh.: Bodenfragment  
 Dat. nach Stück: 2.–3. Jh. n. Chr.  
 Dat. nach Fundkontext: M. 2. Jh. n. Chr.  
 Par.: Peacock – Williams 45

**K 583 Amphore** (Taf. 182)

AO: GHD, InvNr 97/66/16  
 Ton: 10YR3/2 very dark grayish brown, mittelhart, mittelgrob, kompakt, Glimmer, feine weiße Einschlüsse.  
 Farbe außen: 7.5YRN4/0; Farbe innen: 7.5YRN4/0  
 Maße: BDm 5 cm, erh. H 4,4 cm  
 Erh.: Bodenfragment  
 Sekundäre Veränderungen: verbrannt?  
 Dat. nach Stück: 2.–3. Jh. n. Chr.  
 Dat. nach Fundkontext: M. 2. Jh. n. Chr.  
 Par.: Peacock – Williams 45

**K 584 ROW-Lampe** (Taf. 184)

AO: GHD, InvNr 97/11/10  
 Gattung: Reliefkeramik  
 Ton: 5YR6/6 reddish yellow, mittelhart, fein, etwas porös, viel feiner Glimmer.  
 Überzug: weiße Grundierung, darüber flächig, 2.5YR5/8 red, glänzend, kompakt.  
 Beschr.: auf der Schulter Eierstab, auf dem Diskus ausgestreckte Läufe von Löwen.  
 Maße: erh. L 4,5 cm, erh. B 3,1 cm  
 Erh.: Diskusfragment  
 Dat. nach Stück: 2.–3. Jh. n. Chr.  
 Dat. nach Fundkontext: M. 2. Jh. n. Chr.

**Bauphase III/Fundkomplex 2 (BIII/2)**

*FO/FJ: Hof 21, A 6/C 6, Verfüllung zwischen W-Mauer und HE I, S-Mauer und HE I, OK: 25,649/25,624, UK: 25,489/25,447 m, 1998*

**K 585 Becher** (Taf. 184)

AO: GHD, InvNr 98/186/1  
 Gattung: dünnwandige Keramik  
 Ton: 7.5YR5/4–4/4, hart, mittelfein, feinporös, viel feine weiße Einschlüsse, graue und schwarze Einschlüsse.  
 Farbe außen: 5YR7/3; Farbe innen: 5YR7/4  
 Maße: BDm 4 cm  
 Erh.: Bodenfragment  
 Sekundäre Veränderungen: sekundär hoch gebrannt  
 Dat. nach Stück: 2.–3. Jh. n. Chr.  
 Dat. nach Fundkontext: M. 2. Jh. n. Chr.  
 Par.: s. K 809  
 Par./H2: s. K 809

**K 586 Deckel** (Taf. 184)

AO: GHD, InvNr 98/186/3  
 Gattung: Gebrauchskeramik  
 Ton: 7.5YR5/4–5/6, hart, grob, porös, schwach gebrannt, feiner Glimmer.  
 Farben nicht bestimmbar, da stark versintert

Maße: erh. H 1,8 cm  
 Erh.: Randfragment  
 Sekundäre Veränderungen: stark versintert  
 Dat. nach Stück: 2.–3. Jh. n. Chr.  
 Dat. nach Fundkontext: M. 2. Jh. n. Chr.  
 Par.: s. K 675  
 Par./H2: s. K 675

**K 587 Amphore** (Taf. 184)

AO: GHD, InvNr 98/186/4  
 Ton: 5YR4/3, mittelweich, mittelgrob, kompakt, sehr starker feiner Glimmer, wenig feine weiße Einschlüsse.  
 Farbe außen: 5YR4/1; Farbe innen: 5YR4/3  
 Maße: BDm 5 cm, erh. H 3,2 cm  
 Erh.: Bodenfragment  
 Sekundäre Veränderungen: stark versintert  
 Dat. nach Stück: 2.–3. Jh. n. Chr.  
 Dat. nach Fundkontext: M. 2. Jh. n. Chr.  
 Par.: Peacock – Williams 45

**K 588 ROW-Lampe** (Taf. 184)

AO: GHD, InvNr 98/186/2  
 Gattung: Reliefkeramik  
 Ton: 5YR6/6, mittelweich, kompakt, fein, starker feiner Glimmer.  
 Überzug: flächig, 2.5YR5/8–4/8, matt glänzend, kompakt.  
 Beschr.: unverzierte Schulter, auf dem Diskus nach rechts springendes Tier (Steinbock?), wendet Kopf zurück.  
 Maße: erh. L 2,5 cm, erh. B 2,3 cm  
 Erh.: kleines Schulter-Diskusfragment  
 Sekundäre Veränderungen: verbrannt  
 Dat. nach Stück: 2.–3. Jh. n. Chr.  
 Dat. nach Fundkontext: M. 2. Jh. n. Chr.

**Bauphase IV/Fundkomplex 1 (BIV/1)**

*FO/FJ: Raum 2, Sond. 2, heutiger Lehmstampfboden, Abhub 1, 26,593 m, 1997*  
*Raum 2, Sond. 2, Lehmverfüllung, Abhub 2, 26,593–26,011 m, 1997*  
*Raum 2, Sond. 2, 57–115 cm von Stiege südlich und zwischen O- und W-Mauer, heller Stampflehm im Rohrbereich, Abhub 1, OK: 26,673, UK: 26,393, 1997*  
*Raum 2, Sond. 2, 57–115 cm von Stiege südlich und zwischen O- und W-Mauer, heller Stampflehm über Kanalabdeckplatte, Abhub 1, UK: 26,339 m, 1997*  
*Raum 2, Sond. 2, 57–115 cm von südlicher Stiege und zwischen O- und W-Mauer, mittelbrauner Lehm, Abhub 2, UK: 26,241 m, 1997*

**K 589 Schale** (Taf. 184)

AO: GHD, InvNr 97/177/3  
 Gattung: ESB  
 Ton: 5YR6/6–5/6 reddish yellow-yellowish red, relativ weich, fein, kompakt, schwach gebrannt, viele feine weiße, braune Einschlüsse.  
 Überzug: flächig, 2.5YR4/8 red, matt, kompakt, etwas dünn, abgesplittert.  
 Maße: BDm 4,4 cm, erh. H 1,2 cm  
 Erh.: Bodenfragment  
 Dat. nach Stück: 2.–3. Jh. n. Chr.  
 Dat. nach Fundkontext: 220–230 n. Chr.  
 Par.: Atlante 70. Weitere Parallelen s. K 362.  
 Par./H2: s. K 362

**K 590 Teller** (Taf. 184)

AO: GHD, InvNr 97/177/4  
 Gattung: ESB  
 Ton: 5YR5/6 yellowish red, mittelhart, fein, kompakt, sehr starker feiner Glimmer, wenige weiße Einschlüsse.  
 Überzug: flächig, 2.5YR4/8 red, matt glänzend, kompakt, dünn.

### XIV.3 Katalog Keramik

Dekor: am Steilrand Rouletting  
 Maße: RDm 13 cm, BDm 6,4 cm, H 4 cm  
 Erh.: Rand-Bodenfragment  
 Sekundäre Veränderungen: versintert  
 Dat. nach Stück: 2.–3. Jh. n. Chr.  
 Dat. nach Fundkontext: 220–230 n. Chr.  
 Par.: Atlante 58. Weitere Parallelen Beyll, Marienkirche, Nr. 37.  
 Par./H2: Ladstätter, Flavischer Fundkomplex, Abb. 5.

**K 591 Schale** (Taf. 184)

AO: GHD, InvNr 97/174/2  
 Gattung: ESC  
 Ton: 2.5YR5/6 red, hart, fein, kompakt, feiner Glimmer, feine graue Einschlüsse.  
 Überzug: flächig, 2.5YR4/8 red, matt glänzend, dünn, kompakt.  
 Maße: erh. H 5,2 cm  
 Erh.: Randfragment  
 Sekundäre Veränderungen: versintert  
 Dat. nach Stück: M.–E. 1. Jh. n. Chr.  
 Dat. nach Fundkontext: 220–230 n. Chr.  
 Par.: Atlante L 20 (allerdings Variante).

**K 592 Teller** (Taf. 184)

AO: GHD, InvNr 97/230/1  
 Gattung: ESC  
 Ton: 5YR6/4–5/4, mittelhart, fein, kompakt, feiner Glimmer.  
 Überzug: 2.5YR4/6, matt glänzend, innen kompakter, außen tlw. abgerieben.  
 Maße: erh. H 2 cm  
 Erh.: Randfragment  
 Dat. nach Stück: 2. H. 2.–3. Jh.  
 Dat. nach Fundkontext: 220–230 n. Chr.  
 Par.: Atlante Hayes 2. Weitere Parallelen s. K 904.  
 Par./H2: s. K 904

**K 593 Töpfchen/Becher** (Taf. 185)

AO: GHD, InvNr 97/173/2  
 Gattung: Gebrauchskeramik  
 Ton: 10YR4/2 dark grayish brown–7.5YR4/3 dark brown, mittelweich, fein, kompakt, schwach gebrannt, starker feiner Glimmer.  
 Farbe außen: 10YR6/3; Farbe innen: 10YR6/3  
 Maße: RDm 9 cm, erh. H 1,7 cm  
 Erh.: Randfragment  
 Sekundäre Veränderungen: verbrannt  
 Dat. nach Stück: 2–3. Jh. n. Chr.  
 Dat. nach Fundkontext: 220–230 n. Chr.  
 Par.: s. K 669  
 Par./H2: s. K 669

**K 594 Schüssel** (Taf. 185)

AO: GHD, InvNr 97/173/1  
 Gattung: Gebrauchskeramik  
 Ton: 5YR4/6 yellowish red, weich, grob, kompakt, starker feiner Glimmer, weiße Einschlüsse.  
 Farbe außen: 7.5YR6/4; Farbe innen: 10YR5/2  
 Maße: RDm 18 cm, erh. H 5,8 cm  
 Erh.: 3 Rand- und Wandfragmente  
 Sekundäre Veränderungen: verbrannt  
 Dat. nach Stück: 2.–3. Jh. n. Chr.?  
 Dat. nach Fundkontext: 220–230 n. Chr.

**K 595 Topf/Kasserolle** (ohne Abb.)

AO: GHD, InvNr 97/230/2  
 Gattung: Küchenware  
 Ton: 5YR5/6–5/8, hart, mittelgrob, kompakt, starker feiner Glimmer, weiße Einschlüsse.  
 Maße: RDm 24 cm  
 Erh.: Randfragment  
 Dat. nach Stück: 2.–3. Jh. n. Chr.  
 Dat. nach Fundkontext: 220–230 n. Chr.

**K 596 Töpfchen** (Taf. 185)

AO: GHD, InvNr 97/177/1  
 Gattung: Küchenware  
 Ton: 5YR5/6 yellowish red, mittelhart, fein, kompakt, starker feiner Glimmer, viele feine weiße Einschlüsse.  
 Farbe außen: 7.5YR5/2; Farbe innen: 7.5YR5/2  
 Maße: RDm 9 cm, erh. H 2,2 cm  
 Erh.: Randfragment  
 Dat. nach Stück: 2.–3. Jh. n. Chr.  
 Dat. nach Fundkontext: 220–230 n. Chr.  
 Par.: s. K 669  
 Par./H2: s. K 669

**K 597 Topf** (Taf. 185)

AO: GHD, InvNr 97/177/2  
 Gattung: Küchenware  
 Ton: 2.5YR5/8 red, mittelhart, mittelgrob, kompakt, Glimmer, schwarze und weiße Einschlüsse, weiße Einschlüsse.  
 Farbe außen: 7.5YR4/2; Farbe innen: 2.5YR6/6  
 Maße: RDm 17 cm, erh. H 3 cm  
 Erh.: Randfragment  
 Dat. nach Stück: 2.–3. Jh. n. Chr.  
 Dat. nach Fundkontext: 220–230 n. Chr.

**K 598 Topf/Kasserolle** (Taf. 185)

AO: GHD, InvNr 97/228/1  
 Gattung: Küchenware  
 Ton: 2.5YR5/6–5/8, mittelweich, mittelgrob, porös, starker feiner Glimmer, feine weiße Einschlüsse, viel Quarz, graue Einschlüsse.  
 Maße: erh. H 2,8 cm  
 Erh.: Randfragment  
 Dat. nach Stück: 2.–3. Jh. n. Chr.  
 Dat. nach Fundkontext: M. 2. Jh. n. Chr.  
 Par.: s. K 795  
 Par./H2: s. K 795

**Bauphase IV/Fundkomplex 2 (BIV/2)**

*FO/FJ: Raum 7, Sond. 1/92, Süden, sandige Erdfüllung, bis 0,8 m, 1992*  
*Raum 7, Sond. 1/92, südlich älterer Mauer, Füllung bei 0,9 m, 1992*  
*Raum 7, Sond. 1/92, über älterer OW-Mauer, Stratum B und darunter, bis 0,63 m, 1992*  
*Raum 7, Sond. 1/92, runde Grube, roter Schutt, bis 0,75 m, 1992*  
*Raum 7, Sond. 1/92, Stratum A, ca. bis 0,35 unter Schwelle, 1992*  
*Raum 7, Sond. 1/92, NS-Grube O in Stratum A, 1992*  
*Raum 7, Sond. 1/92, Grube NO, 1992*  
*Sond. 1/92, N zwischen Mauern, Schutt, ca. bis 0,8 cm, 1992*

**K 599 Teller** (Taf. 185)

AO: GHD, InvNr 92/7/5  
 Gattung: unbestimmte Sigillata  
 Ton: 5YR6/8 reddish yellow, hart, fein, kompakt, weiße Einschlüsse, feiner Glimmer.  
 Überzug: flächig, 10R4/8 dark red, matt glänzend, dünn, fleckig.  
 Maße: BDm 14 cm, erh. H 1,4 cm  
 Erh.: Bodenfragment  
 Sekundäre Veränderungen: Brandspuren, versintert  
 Dat. nach Stück: spätes 1. Jh. v. Chr.–M. 1. Jh. n. Chr.  
 Dat. nach Fundkontext: 220–230 n. Chr.  
 Par.: Atlante 4a/b (ESA). Weitere Parallelen s. K 33.  
 Par./H1: s. K 33

**K 600 Teller** (Taf. 185)

AO: GHD, InvNr 92/26/11  
 Gattung: ITS

- Ton: 10R6/6 pale red, sehr fein, kompakt, hart, gut haftend.  
Überzug: flächig, 2.5YR4/8 dark red, glänzend, dick, stellenweise abgerieben.  
Dekor: am Steilrand außen feines Rouletting  
Maße: erh. H 2 cm  
Erh.: Randfragment  
Dat. nach Stück: augusteisch  
Dat. nach Fundkontext: 220–230 n. Chr.  
Par.: Consp. 18/22.
- K 601 Fischteller** (Taf. 185)  
AO: GHD, InvNr 92/26/8  
Gattung: hellenistische Firnisware  
Ton: 7.5YR6/4–5/4 light brown-brown, hart, fein, kompakt, wenige weiße Einschlüsse.  
Überzug: innen und außen abgeronnen, 2.5YRN3/0, dunkelgrauschwarz, metallisch glänzend, kompakt.  
Farbe außen: 7.5YR7/4  
Maße: BDm 8 cm, erh. H 1,8 cm  
Erh.: Bodenfragment  
Dat. nach Stück: 2./1. Jh. v. Chr.  
Dat. nach Fundkontext: 220–230 n. Chr.  
Par./H1: vgl. Ladstätter, Brunnen, Taf. 17.
- K 602 Teller** (Taf. 185)  
AO: GHD, InvNr 92/4/1  
Gattung: ESB  
Ton: 2.5YR6/8 red, mittelhart, fein, kompakt, sehr wenig Glimmer.  
Überzug: flächig, 2.5YR5/8 red, matt glänzend, abgerieben, dünn.  
Maße: BDm 10 cm, erh. H 1,6 cm  
Erh.: Hälfte  
Sekundäre Veränderungen: stark versintert  
Dat. nach Stück: 2. H. 1. Jh.–3. Jh. n. Chr.  
Dat. nach Fundkontext: 220–230 n. Chr.  
Par.: Atlante 58. Weitere Parallelen s. K 590.  
Par./H2: s. K 590
- K 603 Teller** (Taf. 185)  
AO: GHD, InvNr 92/9/1  
Gattung: ESB  
Ton: 5YR5/6 yellowish red, weich, kompakt, mittelfein, starker feiner Glimmer, schichtenförmiger Bruch.  
Überzug: flächig, 2.5YR4/8 dark red, innen und außen, abgerieben, matt glänzend, kompakt.  
Maße: erh. H 3,2 cm  
Erh.: Randfragment  
Dat. nach Stück: flavisch-hadrianisch  
Dat. nach Fundkontext: 220–230 n. Chr.  
Par.: Atlante 60. Weitere Parallelen s. K 439.  
Par./H2: s. K 439.
- K 604 Teller** (Taf. 185)  
AO: GHD, InvNr 92/26/12  
Gattung: ESB  
Ton: 5YR5/6–6/8 reddish yellow-yellowish red, mittelhart, fein, kompakt, feiner Glimmer.  
Überzug: flächig, 10R5/8 red, matt glänzend, dünn, kompakt.  
Maße: BDm 16 cm, erh. H 1 cm  
Erh.: Bodenfragment  
Dat. nach Stück: flavisch-hadrianisch  
Dat. nach Fundkontext: 220–230 n. Chr.  
Par.: Atlante 60. Weitere Parallelen s. K 439.  
Par./H2: s. K 439
- K 605 Teller** (Taf. 185)  
AO: GHD, InvNr 92/3/4  
Gattung: ESB  
Ton: 5YR5/4–5/6 reddish brown-yellowish red, sehr weich, mittelporös, weiße Einschlüsse.  
Überzug: flächig, 2.5YR5/8–4/8 red, matt glänzend, dünn.
- Maße: BDm 26 cm, erh. H 1,8 cm  
Erh.: Bodenfragment  
Sekundäre Veränderungen: verbrannt  
Dat. nach Stück: M. 2. Jh.–M. 3. Jh. n. Chr.  
Dat. nach Fundkontext: 220–230 n. Chr.  
Par.: Atlante 60/späte Variante. Weitere Parallelen s. K 793.  
Par./H2: s. K 793
- K 606 Teller** (ohne Abb.)  
AO: GHD, InvNr 92/2/2  
Gattung: ESB  
Ton: 5YR5/6 yellowish red, mittelhart, kompakt, Glimmer.  
Überzug: flächig, 2.5YR5/8 red, kompakt, matt glänzend.  
Dekor: Rouletting an der Randaußenseite  
Maße: RDm 12 cm  
Erh.: Randfragment  
Sekundäre Veränderungen: Benützungsspuren, versintert  
Dat. nach Stück: 2. H. 1. Jh.–3. Jh.  
Dat. nach Fundkontext: 220–230 n. Chr.  
Par.: Atlante 58. Weitere Parallelen s. K 590.  
Par./H2: s. K 590
- K 607 Schale** (Taf. 185)  
AO: GHD, InvNr 92/26/10  
Gattung: ESB  
Ton: 5YR5/8 yellowish red, hart, fein, kompakt, feiner Glimmer.  
Überzug: flächig, 2.5YR5/8, glänzend, kompakt  
Maße: RDm 10 cm, erh. H 3 cm  
Erh.: Randfragment  
Dat. nach Stück: 2–3. Jh. n. Chr.  
Dat. nach Fundkontext: 220–230 n. Chr.  
Par.: Atlante 70. Weitere Parallelen s. K 362.  
Par./H2: s. K 362
- K 608 Schälchen** (Taf. 185)  
AO: GHD, InvNr 92/26/14  
Gattung: ESB  
Ton: 5YR5/6 yellowish red, mittelweich, kompakt, fein, starker feiner Glimmer.  
Überzug: flächig, 2.5YR5/8 red, abgerieben, matt glänzend, kompakt, lamellenförmig geschichteter Bruch, Außenseite starke Risse.  
Dekor: am Steilrand Rouletting  
Maße: RDm 10 cm, erh. H 3 cm  
Erh.: 3 Rand- und Wandfragmente  
Dat. nach Stück: 2.–3. Jh. n. Chr.  
Dat. nach Fundkontext: 220–230 n. Chr.  
Par.: Atlante 70. Weitere Parallelen s. K 362.  
Par./H2: s. K 362
- K 609 Schälchen** (Taf. 185)  
AO: GHD, InvNr 92/32/8  
Gattung: ESB  
Ton: 5YR5/6 yellowish red, mittelweich, fein, kompakt, wenig Glimmer.  
Überzug: flächig, 2.5YR5/8 red, glänzend, kompakt, dünn.  
Dekor: am Steilrand Rouletting  
Maße: RDm 11 cm, erh. H 2,6 cm  
Erh.: Randfragment  
Dat. nach Stück: 2.–3. Jh. n. Chr.  
Dat. nach Fundkontext: 220–230 n. Chr.  
Par.: Atlante 70. Weitere Parallelen s. K 362.  
ar./H2: s. K 362
- K 610 Schälchen** (Taf. 185)  
AO: GHD, InvNr 92/9/2  
Gattung: ESB  
Ton: 5YR5/6–5/8 yellowish red, mittelfein, mittelweich, kompakt, starker Glimmer, schichtenförmiger Bruch.  
Überzug: flächig, 2.5YR5/8, matt und abgerieben, dünn.

### XIV.3 Katalog Keramik

Dekor: an der Bodeninnenseite Rosettenstempel, umrahmt von Ritzlinie.  
 Maße: BDm 6 cm, erh. H 2,4 cm  
 Erh.: Bodenfragment  
 Dat. nach Stück: 2.–3. Jh. n. Chr.  
 Dat. nach Fundkontext: 220–230 n. Chr.  
 Par.: Atlante 71. Weitere Parallelen s. K 442.  
 Par./H2: s. K 442

**K 611 Becher** (Taf. 185)

AO: GHD, InvNr 92/2/1  
 Gattung: dünnwandige Keramik  
 Ton: 5YR6/6, reddish yellow, mittelfein, kompakt, hart, feine weiße Einschlüsse, wenig Glimmer.  
 Farbe außen: 7.5YRN4/0; Farbe innen: 7.5YR7/4  
 Maße: RDm 7,6 cm, erh. H 7,2 cm  
 Erh.: Randfragment  
 Dat. nach Stück: 2.–3. Jh.  
 Dat. nach Fundkontext: 220–230 n. Chr.  
 Par.: s. K 809  
 Par./H2: s. K 809

**K 612 Becher** (Taf. 185)

AO: GHD, InvNr 92/7/4  
 Gattung: dünnwandige Keramik  
 Ton: 5YR5/6 yellowish red, mittelhart, fein, kompakt, Glimmer.  
 Überzug: außen und Rand innen, 5YR5/3, matt glänzend, kompakt.  
 Farbe innen (Tongrund): 2.5YR5/4  
 Maße: RDm 7 cm, erh. H 3,2 cm  
 Erh.: Randfragment  
 Dat. nach Stück: 2.–3. Jh. n. Chr.  
 Dat. nach Fundkontext: 220–230 n. Chr.  
 Par.: s. K 809  
 Par./H2: s. K 809

**K 613 Becher** (Taf. 185)

AO: GHD, InvNr 92/7/6  
 Gattung: dünnwandige Keramik  
 Ton: 2.5YR5/8 red, hart, fein, kompakt, viel Glimmer, feine weiße Einschlüsse.  
 Farbe außen: 5YR6/4; Farbe innen: 5YR6/4  
 Maße: RDm 9 cm, erh. H 3 cm  
 Erh.: Randfragment  
 Dat. nach Stück: 2.–3. Jh. n. Chr.  
 Dat. nach Fundkontext: 220–230 n. Chr.  
 Par.: s. K 809  
 Par./H2: s. K 809

**K 614 Becher** (Taf. 185)

AO: GHD, InvNr 92/30/3  
 Gattung: dünnwandige Keramik  
 Ton: 2.5YR6/8 red, hart, fein, kompakt, sehr feine weiße Einschlüsse, Glimmer, graue Einschlüsse.  
 Farbe außen: 5YR5/3; Farbe innen: 2.5YR6/6  
 Maße: RDm 8 cm, erh. H 4 cm  
 Erh.: Randfragment  
 Dat. nach Stück: 2.–3. Jh. n. Chr.  
 Dat. nach Fundkontext: 220–230 n. Chr.  
 Par.: s. K 809  
 Par./H2: s. K 809

**K 615 Becher** (Taf. 186)

AO: GHD, InvNr 92/26/5  
 Gattung: dünnwandige Keramik  
 Ton: 5YR5/6 yellowish red, hart, fein, kompakt, starker feiner Glimmer, wenig weiße Einschlüsse, schwach gebrannt.  
 Überzug: außen, 2.5YR6/6, glänzend, dünn, kompakt  
 Farbe innen: 5YR6/4  
 Maße: BDm 3,1 cm, erh. H 1,8 cm  
 Erh.: Bodenfragment

Dat. nach Stück: 2.–3. Jh. Chr.  
 Dat. nach Fundkontext: 220–230 n. Chr.

**K 616 Becher** (Taf. 186)

AO: GHD, InvNr 92/32/5  
 Gattung: dünnwandige Keramik  
 Ton: 2.5YR5/6–5/8 red, mittelhart, fein, kompakt, sehr feiner Glimmer.  
 Farbe außen: 5YR6/3; Farbe innen: 2.5YR6/4  
 Dekor: Rouletting  
 Maße: BDm 4 cm, erh. H 3 cm  
 Erh.: Bodenfragment  
 Dat. nach Stück: 3. Jh. n. Chr.  
 Dat. nach Fundkontext: 220–230 n. Chr.  
 Par.: s. K 749  
 Par./H2: s. K 749

**K 617 Becher** (Taf. 186)

AO: GHD, InvNr 92/32/1  
 Gattung: dünnwandige Keramik  
 Ton: 2.5YR5/8 red, hart, fein, kompakt, sehr feiner Glimmer, weiße Einschlüsse.  
 Farbe außen: 5YR7/6; Farbe innen: 5YR7/6  
 Maße: BDm 5,4 cm, erh. H 3,2 cm  
 Erh.: Bodenfragment  
 Dat. nach Stück: 2.–3. Jh. n. Chr.  
 Dat. nach Fundkontext: 220–230 n. Chr.

**K 618 Becher** (Taf. 186)

AO: GHD, InvNr 92/30/5  
 Gattung: dünnwandige Keramik  
 Ton: 2.5YR4/8 dark red, hart, mittelfein, kompakt, starker feiner Glimmer.  
 Farbe außen: 2.5YR6/6; Farbe innen: 2.5YR6/6  
 Maße: BDm 4,2 cm, erh. H 2 cm  
 Erh.: Bodenfragment  
 Dat. nach Stück: 2.–3. Jh. n. Chr.  
 Dat. nach Fundkontext: 220–230 n. Chr.

**K 619 Krug/Flasche** (Taf. 186)

AO: GHD, InvNr 92/7/10  
 Gattung: Gebrauchskeramik  
 Ton: 5YR6/6 reddish yellow, mittelhart, grob, kompakt, feiner Glimmer.  
 Überzug: außen, 2.5YR5/4, sehr dünn, fleckig gelblich braun; innen: 2.5YR6/6, dünn, matt glänzend und hellrot.  
 Farbe außen (Tongrund): 7.5YR7/4  
 Maße: RDm 5 cm, erh. H 6,8 cm  
 Erh.: Randfragment  
 Dat. nach Stück: 2.–3. Jh. n. Chr.  
 Dat. nach Fundkontext: 220–230 n. Chr.  
 Par.: -

**K 620 Krug** (Taf. 186)

AO: GHD, InvNr 92/2/4  
 Gattung: Gebrauchskeramik  
 Ton: 2.5YR5/6 red, mittelweich, kompakt, grob, viele weiße Einschlüsse.  
 Farbe außen: 7.5YR7/4; Farbe innen: 7.5YR7/4  
 Maße: RDm 16 cm, erh. H 2 cm  
 Erh.: Randfragment  
 Dat. nach Stück: 3. Jh. n. Chr.  
 Dat. nach Fundkontext: 220–230 n. Chr.  
 Par.: s. K 815  
 Par./H2: s. K 815

**K 621 Krug** (Taf. 186)

AO: GHD, InvNr 92/9/3  
 Gattung: Gebrauchskeramik  
 Ton: 5YR6/6 reddish yellow, mittelweich, kompakt, grob, starker Glimmer, feine und wenige weiße Einschlüsse.

- Farbe außen: 5YR7/4; Farbe innen: 5YR7/4  
 Maße: RDM 17 cm, erh. H 4,8 cm  
 Erh.: 2 Randfragmente  
 Dat. nach Stück: 3. Jh. n. Chr.  
 Dat. nach Fundkontext: 220–230 n. Chr.  
 Par.: s. K 815  
 Par./H2: s. K 815
- K 622 Krug** (Taf. 186)  
 AO: GHD, InvNr 92/9/4  
 Gattung: Gebrauchskeramik  
 Ton: 5YR5/6, yellowish red, mittelhart, grob, kompakt, starker feiner Glimmer, wenige weiße Einschlüsse.  
 Farbe außen: 5YR7/4; Farbe innen: 5YR7/4  
 Maße: RDM 16 cm, erh. H 3,2 cm  
 Erh.: Randfragment  
 Dat. nach Stück: 3. Jh. n. Chr.  
 Dat. nach Fundkontext: 220–230 n. Chr.  
 Par.: s. K 815  
 Par./H2: s. K 815
- K 623 Krug** (Taf. 186)  
 AO: GHD, InvNr 92/32/6  
 Gattung: Gebrauchskeramik  
 Ton: 2.5YR5/8 red, mittelweich, kompakt, mittelgrob, feine weiße, graue Einschlüsse.  
 Farbe außen: 5YR7/6; Farbe innen: 5YR7/6  
 Maße: RDM 18 cm, erh. H 4,4 cm  
 Erh.: Randfragment  
 Dat. nach Stück: 3. Jh. n. Chr.  
 Dat. nach Fundkontext: 220–230 n. Chr.  
 Par.: s. K 815  
 Par./H2: s. K 815
- K 624 Krug** (Taf. 186)  
 AO: GHD, InvNr 92/26/3  
 Gattung: Gebrauchskeramik  
 Ton: 5YR5/8 yellowish red, mittelweich, kompakt, mittelfein, feiner Glimmer, wenige feine weiße Einschlüsse.  
 Farbe außen: 5YR7/6; Farbe innen: 5YR7/6  
 Maße: RDM 18 cm, erh. H 5,2 cm  
 Erh.: Randfragment  
 Dat. nach Stück: 3. Jh. n. Chr.  
 Dat. nach Fundkontext: 220–230 n. Chr.  
 Par.: s. K 815  
 Par./H2: s. K 815
- K 625 Schüssel** (Taf. 186)  
 AO: GHD, InvNr 92/32/4  
 Gattung: Gebrauchskeramik  
 Ton: 5YR6/6 reddish yellow, mittelhart, mittelgrob, kompakt, weiße Einschlüsse, Glimmer.  
 Farbe außen: 10YR8/3; Farbe innen: 10YR8/3  
 Maße: RDM 38 cm, erh. H 3,6 cm  
 Erh.: Randfragment  
 Dat. nach Stück: 2.–3. Jh. n. Chr.  
 Dat. nach Fundkontext: 220–230 n. Chr.  
 Par.: Meriç, Schachtbrunnen, K 712–713; Gassner, Südor, Nr. 747.  
 Par./H2: WE 4, K 653.
- K 626 Becher** (Taf. 186)  
 AO: GHD, InvNr 92/32/7  
 Gattung: Gebrauchskeramik  
 Ton: 5YR5/6–5/8 yellowish red, mittelhart, fein, kompakt, gelbliche Einschlüsse, feine weiße Einschlüsse.  
 Überzug: außen und Rand innen, 10R4/8 red, Außenseite dick, kompakt, glänzend, innen: 7.5YR4/2, am Rand, bräunlich schwarz.  
 Farbe innen: 7.5YR7/4  
 Maße: RDM 18 cm, erh. H 3,2 cm
- Erh.: Randfragment  
 Dat. nach Stück: 2.–3. Jh. n. Chr.  
 Dat. nach Fundkontext: 220–230 n. Chr.  
 Par.: s. K 540  
 Par./H2: s. K 540
- K 627 Töpfchen** (Taf. 186)  
 AO: GHD, InvNr 92/3/2  
 Gattung: Gebrauchskeramik  
 Ton: 5YR5/6 yellowish red, weich, fein, wenige weiße Einschlüsse, Glimmer.  
 Überzug: flächig, 10R5/6 red, innen und außen, matt, dünn, fleckig.  
 Maße: RDM 8 cm, erh. H 2 cm  
 Erh.: Randfragment  
 Dat. nach Stück: 1. Jh. n. Chr.?  
 Dat. nach Fundkontext: 220–230 n. Chr.  
 Par.: s. K 235  
 Par./H2: s. K 235
- K 628 Schüssel** (Taf. 186)  
 AO: GHD, InvNr 92/30/4  
 Gattung: Gebrauchskeramik  
 Ton: 7.5YR4/6 strong brown, mittelhart, mittelgrob, mittelporös, starker Glimmer, wenige weiße Einschlüsse.  
 Überzug: 2.5YR5/6, innen matt, dünn, abgerieben.  
 Farbe außen: 10YR7/4; Farbe innen: 7.5YR7/4  
 Maße: erh. H 6 cm  
 Erh.: Randfragment  
 Dat. nach Stück: 1.–3. Jh. n. Chr.  
 Dat. nach Fundkontext: 220–230 n. Chr.  
 Par.: s. K 208  
 Par./H2: s. K 208
- K 629 Deckel** (Taf. 186)  
 AO: GHD, InvNr 92/26/9  
 Gattung: Gebrauchskeramik  
 Ton: 5YR5/6 yellowish red, mittelhart, mittelgrob, kompakt, schwach gebrannt, wenige weiße Einschlüsse, wenig Glimmer.  
 Farbe außen: 7.5YR7/4; Farbe innen: 5YR7/4  
 Maße: RDM 16 cm, erh. H 3 cm  
 Erh.: Randfragment  
 Sekundäre Veränderungen: verbrannt  
 Dat. nach Stück: 2.–3. Jh. n. Chr.  
 Dat. nach Fundkontext: 220–230 n. Chr.  
 Par.: s. K 757  
 Par./H2: s. K 757
- K 630 Krug** (Taf. 186)  
 AO: GHD, InvNr 92/2/3  
 Gattung: Gebrauchskeramik  
 Ton: 5YR5/6 yellowish red, mittelhart, mittelgrob, kompakt, weiße Einschlüsse, wenig Glimmer.  
 Überzug: außen, 2.5YR5/4–4/4 rot-dunkelrot, metallisch glänzend, kompakt, Überzug glimmerhaltig.  
 Farbe innen: 5YR7/4  
 Maße: BDM 5 cm, erh. H 4,2 cm  
 Erh.: Bodenfragment  
 Dat. nach Stück: 1.–3. Jh. n. Chr.  
 Dat. nach Fundkontext: 220–230 n. Chr.
- K 631 Geschlossenes Gefäß** (Taf. 186)  
 AO: GHD, InvNr 92/7/3  
 Gattung: Gebrauchskeramik  
 Ton: 5YR6/8 reddish yellow, mittelhart, mittelfein, kompakt, feine weiße Einschlüsse, feiner Glimmer.  
 Farbe außen: 7.5YR8/4; Farbe innen: 7.5YR8/4  
 Maße: BDM 5 cm, erh. H 2,2 cm  
 Erh.: Bodenfragment  
 Dat. nach Stück: römische Kaiserzeit



### XIV.3 Katalog Keramik

- Dat. nach Fundkontext: 220–230 n. Chr.  
Par.: -
- K 632 Topf** (Taf. 186)  
AO: GHD, InvNr 92/30/2  
Gattung: Küchenware  
Ton: 2.5YR5/6–4/8 red-dark red, hart, mittelgrob, mittelporös, viele feine weiße, graue und rosa Einschlüsse.  
Farbe außen: 5YR5/3; Farbe innen: 5YR5/3  
Maße: RDm 19 cm, erh. H 3 cm  
Erh.: Randfragment  
Dat. nach Stück: 1. Jh. n. Chr.?  
Dat. nach Fundkontext: 220–230 n. Chr.  
Par.: Meriç, Schachtbrunnen, K 610.
- K 633 Topf** (Taf. 186)  
AO: GHD, InvNr 92/30/1  
Gattung: Küchenware  
Ton: 7.5YR7/6 pink, hart, mittelgrob, kompakt, viele weiße Einschlüsse, viele graue Steinchen.  
Farbe außen: 10YR5/1; Farbe innen: 7.5YR8/4  
Maße: RDm 20 cm, erh. H 5 cm  
Erh.: Randfragment  
Dat. nach Stück: 1. Jh. n. Chr.  
Dat. nach Fundkontext: 220–230 n. Chr.  
Par.: Meriç, Schachtbrunnen, K 607.
- K 634 Topf** (Taf. 187)  
AO: GHD, InvNr 92/32/3  
Gattung: Küchenware  
Ton: 5YR5/8 yellowish red, mittelweich, kompakt, mittelgrob, starker feiner Glimmer, weiße Einschlüsse.  
Farbe außen: 7.5YR5/2; Farbe innen: 7.5YR6/2  
Maße: RDm 26 cm, erh. H 3,8 cm  
Erh.: Randfragment  
Sekundäre Veränderungen: außen und innen Rußspuren  
Dat. nach Stück: 1. Jh. n. Chr.  
Dat. nach Fundkontext: 220–230 n. Chr.  
Par.: s. K 632
- K 635 Topf** (Taf. 187)  
AO: GHD, InvNr 92/26/7  
Gattung: Küchenware  
Ton: 5YR5/6 yellowish red, mittelhart, mittelgrob, kompakt, weiße Einschlüsse, außen dunkelbraun-gräulich, innen tonfarben.  
Farbe außen: 5YR4/1; Farbe innen: 5YR7/6  
Maße: erh. H 4 cm  
Erh.: Randfragment  
Dat. nach Stück: 2.–3. Jh. n. Chr.  
Dat. nach Fundkontext: 220–230 n. Chr.  
Par.: s. K 795  
Par./H2: s. K 795
- K 636 Topf** (Taf. 187)  
AO: GHD, InvNr 92/3/3  
Gattung: Küchenware  
Ton: 2.5YR5/6 red, grob, mittelporös, mittelweich, starker Glimmer, weiße, graue Einschlüsse.  
Farbe außen: 5YR7/3; Farbe innen: 7.5YR7/4  
Maße: RDm 11 cm, erh. H 5,8 cm  
Erh.: Randfragment  
Dat. nach Stück: 1. Jh. n. Chr.?  
Dat. nach Fundkontext: 220–230 n. Chr.  
Par.: s. K 403
- K 637 Pfanne** (Taf. 185)  
AO: GHD, InvNr 92/30/7  
Gattung: Küchenware  
Ton: 5YR6/6–5/6 yellowish red-reddish yellow, mittelhart, grob, porös, starker Glimmer, viele graue Steinchen.  
Farbe außen: 7.5YR4/2; Farbe innen: 7.5YR6/4
- Maße: RDm 29,2 cm, BDm 22 cm, H 3,8 cm  
Erh.: Rand-Bodenfragment  
Sekundäre Veränderungen: verbrannt  
Dat. nach Stück: 1.–3. Jh. n. Chr.  
Dat. nach Fundkontext: 220–230 n. Chr.  
Par.: s. K 246  
Par./H2: s. K 246
- K 638 Pfanne** (Taf. 187)  
AO: GHD, InvNr 92/7/2  
Gattung: Küchenware  
Ton: 10YR6/4 yellowish brown, grobporös, hart, Glimmer, viele weiße Einschlüsse.  
Farbe außen: 5YR4/1; Farbe innen: 5YR6/4  
Maße: RDm 28 cm, erh. H 2,2 cm, erh. H mit Griff 8 cm, Dm (Griff) 4,4 cm.  
Erh.: Randfragment  
Sekundäre Veränderungen: verbrannt  
Dat. nach Stück: 1.–3. Jh. n. Chr.  
Dat. nach Fundkontext: 220–230 n. Chr.  
Par.: s. K 246  
Par./H1: K 246
- K 639 Amphore** (ohne Abb.)  
AO: GHD, InvNr 92/30/6  
Ton: 2.5YR4/6 dark red, mittelhart, mittelgrob, kompakt, starker feiner Glimmer.  
Farbe außen: 2.5YR5/4; Farbe innen: 2.5YR5/4  
Maße: BDm 4,7 cm  
Erh.: Bodenfragment  
Dat. nach Stück: 2.–3. Jh. n. Chr.  
Dat. nach Fundkontext: 220–230 n. Chr.  
Par.: Peacock – Williams 45
- K 640 Amphore** (Taf. 187)  
AO: GHD, InvNr 92/32/10  
Ton: 5YR4/6 yellowish red, mittelweich, mittelgrob, kompakt, starker feiner Glimmer.  
Farbe außen: 7.5YR5/4; Farbe innen: 7.5YR5/4  
Maße: BDm 4,6 cm, erh. H 2,2 cm  
Erh.: Bodenfragment  
Dat. nach Stück: 2.–3. Jh. n. Chr.  
Dat. nach Fundkontext: 220–230 n. Chr.  
Par.: Peacock – Williams 45
- K 641 Amphore** (Taf. 187)  
AO: GHD, InvNr 92/26/4  
Ton: 5YR7/6 reddish yellow, hart, mittelgrob, kompakt, viele feine weiße Einschlüsse, wenig Glimmer.  
Farbe außen: 10YR8/3; Farbe innen: 7.5YR7/4  
Maße: RDm 10 cm, erh. H 4,4 cm  
Erh.: Randfragment  
Dat. nach Stück: 1. Jh. v. Chr.  
Dat. nach Fundkontext: 220–230 n. Chr.  
Par.: s. K 263  
Par./H1: s. K 263
- K 642 Amphore** (Taf. 187)  
AO: GHD, InvNr 92/26/2  
Ton: 5YR4/2–3/1 reddish brown-very dark gray, mittelhart, kompakt, mittelgrob, starker feiner Glimmer.  
Farbe außen: 10YR5/1; Farbe innen: 10YR6/1  
Maße: BDm 4,6 cm, erh. H 4 cm  
Erh.: Bodenfragment  
Dat. nach Stück: 2.–3. Jh. n. Chr.  
Dat. nach Fundkontext: 220–230 n. Chr.  
Par.: Peacock – Williams 45
- K 643 Amphore** (Taf. 187)  
AO: GHD, InvNr 92/3/1

Ton: 5YR5/6–4/6 yellowish red, weich grob, kompakt, starker Glimmer, weiße Einschlüsse.  
 Farbe außen: 7.5YR6/4; Farbe innen: 7.5YR6/4  
 Maße: erh. H 2,4 cm  
 Erh.: Bodenfragment  
 Dat. nach Stück: 2.–3. Jh. n. Chr.  
 Dat. nach Fundkontext: 220–230 n. Chr.  
 Par.: Peacock – Williams 45

**K 644 Amphore?** (Taf. 187)

AO: GHD, InvNr 92/7/1  
 Ton: 2.5YR5/8–4/8 red-dark red, grob, mittelporös, mittelhart, Glimmer, braune und schwarze Einschlüsse, feine weiße Einschlüsse.  
 Überzug: innen und Rand außen: 10R5/4–4/4, matt, kompakt, bräunlichrot, Außenseite: fleckig.  
 Farbe außen: 5YR7/4; Farbe innen: 2.5YR5/4  
 Maße: RDm 15 cm, erh. H 3 cm  
 Erh.: Randfragment  
 Dat. nach Stück: 3. Jh. n. Chr.  
 Dat. nach Fundkontext: 220–230 n. Chr.  
 Par.: -

**K 645 Amphore** (Taf. 187)

AO: GHD, InvNr 92/7/8  
 Ton: 2.5YR4/8 dark red, mittelweich, kompakt, mittelgrob, starker feiner Glimmer, feine weiße Einschlüsse.  
 Farbe außen: 2.5YR6/4; Farbe innen: 2.5YR6/4  
 Maße: RDm 5 cm, erh. H 2,8 cm  
 Erh.: Randfragment  
 Dat. nach Stück: 2.–3. Jh. n. Chr.  
 Dat. nach Fundkontext: 220–230 n. Chr.  
 Par.: Peacock – Williams 45

**K 646 Amphore** (Taf. 187)

AO: GHD, InvNr 92/7/9  
 Ton: 2.5YR4/2 dusky red, mittelweich, grob, kompakt, starker Glimmer, weiße Einschlüsse.  
 Farbe außen: 7.5YR5/2; Farbe innen: 10YR4/1  
 Maße: BDm 5,4 cm, erh. H 3,8 cm  
 Erh.: Bodenfragment  
 Dat. nach Stück: 2.–3. Jh. n. Chr.  
 Dat. nach Fundkontext: 220–230 n. Chr.  
 Par.: Peacock – Williams 45

**K 647 Ephesos-Lampe** (Taf. 187 und 218)

AO: GHD, InvNr 92/26/13  
 Gattung: Reliefkeramik  
 Ton: 7.5YR5/1 gray, mittelhart, fein, kompakt, starker feiner Glimmer, weiße Einschlüsse.  
 Überzug: flächig, 7.5YRN4/0, dunkelgrau, metallisch glänzend, dünn, kompakt.  
 Maße: erh. L 10,4 cm, Dm 6,4 cm, H exkl. Henkel 3,4 cm, Dm (Kragen) 4,4 cm, Dm (Fülloch) 1,2 cm, Dm (Luftloch) 0,2 cm, Dm (Standfläche) 3,6 cm.  
 Erh.: Ganzform, Henkel und Schnauze abgebrochen  
 Beschr.: auf der Schulter Hakenmäander, Schnauzenkanal dekorlos, dreieckige Schnauze.  
 Dat. nach Stück: 1. Jh. v. Chr.–frühes 1. Jh. n. Chr.  
 Dat. nach Fundkontext: 220–230 n. Chr.  
 Par.: s. K 279

**Bauphase IV/Fundkomplex 3 (BIV/3)**

*FO/FJ: Raum 14a, Sond. in NW-Ecke, Verfüllung 7 über gewachsenem Fels, Abhub 2, 25,790–25,548 m, 1998*  
*Raum 14a, Sond. in NW-Ecke, Niveauausgleichsschicht 9 für Mörtelboden 6, Abhub 6, 25,883–25,780 m, 1998*

**K 648 Teller** (Taf. 188)

AO: GHD, InvNr 98/225/5  
 Gattung: ESB  
 Ton: 5YR6/6, mittelhart, fein, kompakt, sehr starker feiner Glimmer.  
 Überzug: flächig, 2.5YR5/8 kompakt, dünn, matt glänzend  
 Maße: RDm 24 cm, erh. H 4,4 cm  
 Erh.: Randfragment  
 Dat. nach Stück: 3. Jh. n. Chr.  
 Dat. nach Fundkontext: 220–230 n. Chr.  
 Par.: Atlante 60/späte Variante. Weitere Parallelen s. K 793.  
 Par./H2: s. K 793

**K 649 Teller** (Taf. 188)

AO: GHD, InvNr 98/225/6  
 Gattung: ESB  
 Ton: 2.5YR5/6, hart, fein, porös, sehr starker Glimmer  
 Überzug: flächig, 5YR5/8, glänzend, kompakt, dünn, außen etwas abgerieben.  
 Maße: RDm 14 cm, BDm 8 cm, H 3,6 cm  
 Erh.: Randfragment  
 Dat. nach Stück: 2.–3. Jh. n. Chr.  
 Dat. nach Fundkontext: 220–230 n. Chr.  
 Par.: Atlante 58. Weitere Parallelen s. K 590.  
 Par./H2: s. K 590

**K 650 Schüssel** (Taf. 188)

AO: GHD, InvNr 98/225/2  
 Gattung: ESC? SRW?  
 Ton: 10R6/4–6/6, hart, fein, kompakt, starker feiner Glimmer, wenige weiße Einschlüsse.  
 Überzug: nur außen, 10R5/6–4/6, matt glänzend, dünn  
 Farbe innen: 2.5YR6/4  
 Maße: RDm 30 cm, erh. H 3,8 cm  
 Erh.: Randfragment  
 Dat. nach Stück: 3. Jh. n. Chr.  
 Dat. nach Fundkontext: 220–230 n. Chr.  
 Par.: -

**K 651 Becher** (Taf. 188)

AO: GHD, InvNr 98/225/7  
 Gattung: dünnwandige Keramik  
 Ton: 2.5YR6/8–5/8 hart, fein, kompakt, viele weiße Einschlüsse, Glimmer.  
 Farbe außen: 5YR4/1; Farbe innen: 2.5YR6/4  
 Maße: RDm 7 cm, erh. H 2 cm, erh. H inkl. Henkel 5 cm.  
 Erh.: Randfragment  
 Dat. nach Stück: 3. Jh. n. Chr.  
 Dat. nach Fundkontext: 220–230 n. Chr.  
 Par.: s. K 749  
 Par./H2: s. K 749

**K 652 Krug** (Taf. 188)

AO: GHD, InvNr 98/225/4  
 Gattung: Gebrauchskeramik  
 Ton: 2.5YR5/6–5/8, relativ weich, grob, kompakt, feiner Glimmer, feine weiße Einschlüsse.  
 Farbe außen: 5YR7/6; Farbe innen: 5YR7/6  
 Maße: RDm 11 cm, erh. H 6,6 cm  
 Erh.: Randfragment  
 Dat. nach Stück: 3. Jh. n. Chr.  
 Dat. nach Fundkontext: 220–230 n. Chr.  
 Par.: s. K 815  
 Par./H2: s. K 815

**K 653 Schüssel** (Taf. 188)

AO: GHD, InvNr 98/225/3  
 Gattung: Gebrauchskeramik  
 Ton: 5YR6/6, hart, kompakt, grob, viele feine weiße Einschlüsse, starker feiner Glimmer, graue Einschlüsse.  
 Farbe außen: 7.5YR7/4; Farbe innen: 5YR7/4

### XIV.3 Katalog Keramik

Maße: RDm 28 cm, erh. H 4,2 cm  
 Erh.: Randfragment  
 Dat. nach Stück: 2.–3. Jh. n. Chr.  
 Dat. nach Fundkontext: 220–230 n. Chr.  
 Par.: s. K 625  
 Par./H2: s. K 625

**K 654 Krug** (Taf. 188)

AO: GHD, InvNr 98/226/1  
 Gattung: Gebrauchskeramik  
 Ton: 2.5YR5/6, weich, kompakt, grob, sehr starker feiner Glimmer.  
 Farbe außen: 5YR7/4; Farbe innen: 5YR7/4  
 Maße: erh. H 3,6 cm  
 Erh.: Randfragment  
 Dat. nach Stück: 3. Jh. n. Chr.  
 Dat. nach Fundkontext: 220–230 n. Chr.  
 Par.: s. K 815  
 Par./H2: s. K 815

**K 655 Schüssel/Deckel** (Taf. 188)

AO: GHD, InvNr 98/225/1  
 Gattung: afrikanische Küchenware  
 Ton: 2.5YR5/8, hart, grob, porös, viele weiße, viele graue, rosa, weiße, braune Einschlüsse, Glimmer.  
 Farbe außen: 2.5YR6/6; Farbe innen: 2.5YR6/4  
 Maße: RDm 26 cm, erh. H 2 cm  
 Erh.: Randfragment  
 Dat. nach Stück: 3. Jh. n. Chr.?  
 Dat. nach Fundkontext: 220–230 n. Chr.  
 Par.: -

**Bauphase IV'/Fundkomplex 1 (BIV'/1)**

*FO/FJ: Raum 19, 96–236 cm von S-Wand und 76–156 cm von O-Schwelle, gestampfter Lehm, Abhub 1, UK: 25,665 m, 1997*

*Raum 19, Sond. II, Stampflehm über Lehm-Ziegel-Mörtel-Schicht, Abhub 1, 25,926–25,774 m, 1997*

*Raum 19, Sond. II, Abhub 1, Lehm-Ziegel-Mörtel-Schicht über mittelbraunem Lehmniveau, 25,774–25,652 m, 1997*

*Raum 19, Sond. III, Lehm-Mörtel-Ziegel-Schicht, Abhub 1, UK: 25,797 m, 1997*

*Raum 19, Sond. IV, Stampflehm über mittelbrauner Lehm-schicht, Abhub 1, UK: 25,771 m, 1997*

**K 656 Teller** (Taf. 188)

AO: GHD, InvNr 97/168/1  
 Gattung: ESB  
 Ton: 2.5YR6/6 light red, mittelhart, fein, kompakt, starker feiner Glimmer, wenige weiße Einschlüsse.  
 Überzug: flächig, 2.5YR5/6–5/8 red, glänzend, kompakt, dünn.  
 Maße: erh. H 1,6 cm  
 Erh.: Bodenfragment  
 Dat. nach Stück: 2.–3. Jh. n. Chr.  
 Dat. nach Fundkontext: M. 3. Jh. n. Chr.  
 Par.: Atlante 70/Atlante 58

**K 657 Schale** (Taf. 188)

AO: GHD, InvNr 97/165/1  
 Gattung: ESC  
 Ton: 2.5YR6/6–5/6, hart, mittelfein, kompakt, viele feine weiße Einschlüsse, Glimmer, rote Einschlüsse.  
 Überzug: flächig, 2.5YR5/8–4/8 red, matt glänzend, kompakt, dick.  
 Maße: erh. H 2 cm  
 Erh.: Randfragment  
 Dat. nach Stück: E. 2. Jh.–3. Jh. n. Chr.  
 Dat. nach Fundkontext: M. 3. Jh. n. Chr.  
 Par.: Atlante H 4  
 Par./H2: s. K 905

**K 658 Krug** (Taf. 188 und 218)

AO: GHD, InvNr 97/169/1  
 Gattung: Gebrauchskeramik  
 Ton: 2.5YR6/6–5/6 light red, hart, fein, kompakt, starker feiner Glimmer, wenig feine weiße Einschlüsse.  
 Farbe außen: 5YR5/2; Farbe innen: 2.5YR6/6  
 Dekor: Ritzung in Form eines stilisierten Zweiges vor dem Brand.  
 Maße: 4,4 × 3,4 cm  
 Erh.: Wandfragment  
 Dat. nach Stück: 3.–4. Jh. n. Chr.  
 Dat. nach Fundkontext: M. 3. Jh. n. Chr.  
 Par.: s. K 713  
 Par./H2: s. K 713

**K 659 Deckel** (Taf. 188)

AO: GHD, InvNr 97/169/3  
 Gattung: Gebrauchskeramik  
 Ton: 2.5YR6/6 light red, mittelweich, kompakt, grob, starker feiner Glimmer.  
 Farbe außen: 7.5YR7/4; Farbe innen: 5YR7/4  
 Maße: erh. H 2,2 cm  
 Erh.: Randfragment  
 Sekundäre Veränderungen: verbrannt  
 Dat. nach Stück: römische Kaiserzeit  
 Dat. nach Fundkontext: M. 3. Jh. n. Chr.  
 Par.: s. K 757  
 Par./H2: s. K 757

**K 660 Krug** (Taf. 188)

AO: GHD, InvNr 97/166/2  
 Gattung: Gebrauchskeramik  
 Ton: 5YR6/6–6/8 reddish yellow-gray, hart, kompakt, mittelgrob, schwach gebrannt, feine weiße Einschlüsse, feiner Glimmer.  
 Farbe außen: 5YR7/4; Farbe innen: 10YR6/2  
 Maße: BDm 7 cm, erh. H 3,6 cm  
 Erh.: Bodenfragment  
 Dat. nach Stück: römische Kaiserzeit  
 Dat. nach Fundkontext: M. 3. Jh. n. Chr.

**K 661 Kasserolle** (Taf. 188)

AO: GHD, InvNr 97/161/2  
 Gattung: Küchenware  
 Ton: 2.5YR6/6–6/8 light red, hart, mittelgrob, kompakt, viele feine weiße Einschlüsse, wenig Glimmer.  
 Farbe außen: 7.5YR7/4; Farbe innen: 7.5YR6/2  
 Maße: RDm 21 cm, erh. H 6 cm  
 Erh.: Randfragment  
 Dat. nach Stück: 2.–3. Jh. n. Chr.  
 Dat. nach Fundkontext: M. 3. Jh. n. Chr.  
 Par.: s. K 773  
 Par./H2: s. K 773

**K 662 Amphore** (Taf. 188)

AO: GHD, InvNr 97/166/1  
 Ton: 2.5YR4/6 red, mittelweich, kompakt, grob, starker feiner Glimmer.  
 Farbe außen: 5YR5/4; Farbe innen: 7.5YR5/2  
 Maße: BDm 4 cm, erh. H 3 cm  
 Erh.: Bodenfragment  
 Dat. nach Stück: 3. Jh. n. Chr.  
 Dat. nach Fundkontext: M. 3. Jh. n. Chr.  
 Par.: Peacock–Williams 45  
 Par./H2: s. K 702

**K 663 Amphore** (Taf. 188)

AO: GHD, InvNr 97/161/1  
 Ton: 2.5YR4/6 red, mittelweich, kompakt, grob, sehr starker feiner Glimmer, schwach gebrannt, wenige weiße Einschlüsse.  
 Farbe außen: 5YR5/4; Farbe innen: 5YR5/4  
 Maße: BDm 5 cm, erh. H 4,4 cm

Erh.: Bodenfragment  
 Dat. nach Stück: 3. Jh. n. Chr.  
 Dat. nach Fundkontext: M. 3. Jh. n. Chr.  
 Par.: Peacock-Williams 45  
 Par./H2: s. K 702

**K 664 Amphore** (Taf. 188)

AO: GHD, InvNr 97/169/2  
 Ton: 5YR4/4 reddish brown, relativ weich, mittelgrob, kompakt, starker feiner Glimmer, weiße Einschlüsse.  
 Farbe außen: 5YR4/1; Farbe innen: 5YR4/1  
 Maße: RDm 3 cm, erh. H 2,4 cm  
 Erh.: Randfragment  
 Dat. nach Stück: 3. Jh. n. Chr.  
 Dat. nach Fundkontext: M. 3. Jh. n. Chr.  
 Par.: Peacock-Williams 45  
 Par./H2: s. K 702

**Zerstörung/Fundkomplex 2 (Z/2)**

*FO/FJ: Raum 4a, aschige Erde mit Mörtelgrieß, 26,64–26,54 m, 1996*

**K 665 Teller** (Taf. 188)

AO: GHD, InvNr 96/2/6  
 Gattung: ARS  
 Ton: 10R5/8, hart, fein, kompakt, keine Einschlüsse sichtbar.  
 Überzug: flächig, 10R5/8–4/8 etwas fleckig, kompakt, matt glänzend.  
 Maße: erh. H 2,3 cm  
 Erh.: Rand- und Bodenfragment  
 Dat. nach Stück: 220/230–E. 3. Jh. n. Chr.  
 Dat. nach Fundkontext: 3. Viertel 3. Jh. n. Chr.  
 Par.: Hayes 50a  
 Par./H2: s. K 740

**K 666 Becher** (Taf. 188)

AO: GHD, InvNr 96/2/3  
 Gattung: dünnwandige Keramik  
 Ton: 2.5YR5/8, Farbe Kern: 10YR5/2, hart, fein, kompakt, feine weiße Einschlüsse.  
 Farbe außen: 2.5YR5/2; Farbe innen: 2.5YR6/6  
 Maße: BDm 4,5 cm, erh. H 4,5 cm  
 Erh.: 2 Bodenfragmente  
 Dat. nach Stück: 2.–3. Jh. n. Chr.  
 Dat. nach Fundkontext: 3. Viertel 3. Jh. n. Chr.  
 Par.: s. K 809  
 Par./H2: s. K 809

**K 667 Becher** (Taf. 188)

AO: GHD, InvNr 96/2/2  
 Gattung: dünnwandige Keramik  
 Ton: 2.5YR6/8, hart, fein, kompakt, feine weiße Einschlüsse.  
 Farbe außen: 5YR6/4; Farbe innen: 2.5YR6/6  
 Maße: BDm 3 cm, erh. H 3,5 cm  
 Erh.: Bodenfragment  
 Dat. nach Stück: 2.–3. Jh. n. Chr.  
 Dat. nach Fundkontext: 3. Viertel 3. Jh. n. Chr.  
 Par.: s. K 809  
 Par./H2: s. K 809

**K 668 Teller** (Taf. 188)

AO: GHD, InvNr 96/2/5  
 Gattung: Gebrauchskeramik (lokale Red Slip Ware)  
 Ton: 5YR5/6, weich, fein, starker feiner Glimmer, feine weiße Einschlüsse.  
 Überzug: 2.5YR5/6, flächig, teilweise abgerieben, matt glänzend.  
 Maße: RDm 16 cm, erh. H 2,7 cm  
 Erh.: Randfragment  
 Dat. nach Stück: 3.–4. Jh. n. Chr.  
 Dat. nach Fundkontext: 3. Viertel 3. Jh. n. Chr.  
 Par./H2: s. K 711. 712. 750–753.

**K 669 Töpfchen** (Taf. 188)

AO: GHD, InvNr 96/2/7  
 Gattung: Küchenware  
 Ton: 7.5YR4/3, mittelhart, feinporös, kompakt, viele weiße und rote Einschlüsse.  
 Farbe außen: 7.5YR5/2; Farbe innen: 7.5YR5/2  
 Maße: RDm 8 cm, erh. H (Randfrgt.) 1,7 cm, erh. H (Wandfrgt.) 3,7 cm.  
 Erh.: 1 Randfragment, 1 Wandfragment  
 Dat. nach Stück: 2.–3. Jh. n. Chr.  
 Dat. nach Fundkontext: 3. Viertel 3. Jh. n. Chr.  
 Par.: Hayes, Knossos, Abb. 6 Nr. 67–70; Sackett, Knossos, Taf. 185, 13; 187, 4–5; Hayes, Paphos, Taf. 71 Nr. 4; K. W. Slane, Tetrarchic Recovery in Corinth: Pottery, Lamps, and other Finds from the Peribolos of Apollo, Hesperia 63, 1994, 127–168 Abb. 8 Nr. 35 (spätes 3. Jh.).  
 Par./H2: WE 1, InvNr 96/40/9. 96/48/11. 96/48/17.

**K 670 Teller** (Taf. 189)

AO: GHD, InvNr 96/2/1  
 Gattung: Küchenware  
 Ton: 5YR5/4–5/6, hart, grob, porös, weiße, graue und rote Einschlüsse.  
 Farbe außen: 5YR5/4; Farbe innen: 2.5YR6/4  
 Maße: RDm 32 cm, erh. H 5,6 cm  
 Erh.: 2 Randfragmente  
 Dat. nach Stück: römische Kaiserzeit  
 Dat. nach Fundkontext: 2.–3. Jh. n. Chr.  
 Par.: s. K 727  
 Par./H2: s. K 727

**K 671 Amphore** (Taf. 189)

AO: GHD, InvNr 96/2/4  
 Ton: 10YR4/3–5YR5/6, Farbe Kern: 10YR6/3, feinporös, hart, grob, Glimmer, feine weiße Einschlüsse.  
 Farbe außen: 2.5YR6/4; Farbe innen: 5YR6/4  
 Maße: erh. H 5 cm  
 Erh.: Randfragment  
 Dat. nach Stück: römische Kaiserzeit  
 Dat. nach Fundkontext: 3. Viertel 3. Jh. n. Chr.

**Zerstörung/Fundkomplex 3 (Z/3)**

*FO/FJ: Raum 4a, südlich Steinplattenboden, Fundament für Sitzbank, lockere Erde, 26,70–26,37 m, 1996*

**K 672 Becher** (Taf. 189)

AO: GHD, InvNr 96/5/5  
 Gattung: dünnwandige Keramik  
 Ton: 5YR5/6, hart, fein, kompakt, feiner Glimmer, feine weiße Einschlüsse.  
 Farbe außen: 5YR6/4; Farbe innen: 2.5YR6/6  
 Maße: RDm 8 cm, erh. H 8 cm  
 Erh.: 3 Rand- und Wandfragmente  
 Dat. nach Stück: 2.–3. Jh. n. Chr.  
 Dat. nach Fundkontext: 3. Viertel 3. Jh. n. Chr.  
 Par.: s. K 809  
 Par./H2: s. K 809

**K 673 Becher** (Taf. 189)

AO: GHD, InvNr 96/5/6  
 Gattung: dünnwandige Keramik  
 Ton: 5YR6/6–5/6, mittelhart, fein, kompakt, starker feiner Glimmer, feine weiße Einschlüsse.  
 Farbe außen: 5YR6/4; Farbe innen: 2.5YR6/4  
 Maße: BDm 4,2 cm, erh. H 6,5 cm  
 Erh.: unteres Drittel  
 Dat. nach Stück: 2.–3. Jh. n. Chr.  
 Dat. nach Fundkontext: 3. Viertel 3. Jh. n. Chr.  
 Par.: s. K 809  
 Par./H2: s. K 809

### XIV.3 Katalog Keramik

- K 674 Deckel** (Taf. 189)  
 AO: GHD, InvNr 96/5/2  
 Gattung: Gebrauchskeramik  
 Ton: 5YR6/6–5/6, weich, fein, feinporös, starker feiner Glimmer, feine weiße Einschlüsse.  
 Farbe außen: 7.5YR7/4; Farbe innen: 7.5YR7/4  
 Maße: RDm 13 cm, H 5,1 cm, KDm 3,8 cm  
 Erh.: Ganzform  
 Sekundäre Veränderungen: leicht verbrannt (Gebrauchsspuren).  
 Dat. nach Stück: römische Kaiserzeit  
 Dat. nach Fundkontext: 3. Viertel 3. Jh. n. Chr.  
 Par.: s. K 757  
 Par./H2: s. K 757
- K 675 Deckel** (Taf. 189)  
 AO: GHD, InvNr 96/5/4  
 Gattung: Gebrauchskeramik  
 Ton: 5YR5/6, weich, mittelfein, feinporös, sehr viel Glimmer.  
 Farbe außen: 5YR6/6; Farbe innen: 2.5YR6/6  
 Maße: RDm 18 cm, erh. H 3,1 cm  
 Erh.: 2 Randfragmente  
 Sekundäre Veränderungen: leicht versintert  
 Dat. nach Stück: römische Kaiserzeit  
 Dat. nach Fundkontext: 3. Viertel 3. Jh. n. Chr.  
 Par.: Robinson, Roman Pottery, K 107.
- K 676 Töpfchen** (Taf. 189)  
 AO: GHD, InvNr 96/5/1  
 Gattung: Küchenware  
 Ton: 2.5YR4/8–7.5YR5/2, hart, fein, kompakt, feiner Glimmer, wenig feine weiße Einschlüsse.  
 Farbe außen: 10YR6/4; Farbe innen: 2.5YR6/6  
 Maße: RDm 9 cm, erh. H 2,6 cm  
 Erh.: Randfragment  
 Dat. nach Stück: 2.–3. Jh. n. Chr.  
 Dat. nach Fundkontext: 3. Viertel 3. Jh. n. Chr.
- K 677 Lampe** (Taf. 189)  
 AO: GHD, InvNr 96/5/3  
 Ton: 7.5YR6/6–5/6, weich, feinporös, fein, starker feiner Glimmer, wenig weiße Einschlüsse.  
 Überzug: Farbe außen: 2.5YR6/6–5/6, flächig, teilweise abgerieben, matt, dünn.  
 Farbe innen: 5YR7/2  
 Maße: H 4,4 cm, erh. L 4 cm  
 Erh.: ein Drittel  
 Beschr.: glatte Schulter, vom Diskus durch Rille abgesetzt, gelochter Henkel, glatte Standfläche.  
 Dat. nach Stück: 1.–3. Jh. n. Chr.  
 Dat. nach Fundkontext: 3. Viertel 3. Jh. n. Chr.
- Zerstörung/Fundkomplex 4 (Z/4)**  
*FO/FJ: Raum 4a, 0,5 m östlich bis zum Mauervorsprung, W-Wand im S-Kanal, lehmige Erde mit Schutt, 26,47 m, 1996*
- K 678 Schale** (Taf. 189)  
 AO: GHD, InvNr 96/7/11  
 Gattung: ESC  
 Ton: 5YR6/4–6/6, hart, kompakt, feinporös, viele feine weiße Einschlüsse.  
 Überzug: Farbe außen 2.5YR4/8, Farbe innen 2.5YR4/8, flächig, außen matt glänzend, innen glänzend.  
 Maße: erh. H 3,5 cm  
 Erh.: Randfragment  
 Dat. nach Stück: M. 2.–M. 3. Jh. n. Chr.  
 Dat. nach Fundkontext: 1. H. 3. Jh.? n. Chr.  
 Par.: Atlante Hayes 1  
 Par./H2: s. K 878
- K 679 Askos** (Taf. 189)  
 AO: GHD, InvNr 96/7/3  
 Gattung: ‚knidische‘ Reliefware  
 Ton: Farbe Rand 5YR5/6, Farbe Kern 2.5Y5/1, hart, fein, kompakt, feine weiße, dunkel- und hellgraue Einschlüsse.  
 Überzug: außen 7.5YR6/4, matt, fleckig aufgetragen, kompakt.  
 Farbe innen: 5YR5/6  
 Maße: max. H 7,5 cm, RDm (Ausguß) 4,1 cm  
 Erh.: Rand-, Bodenfragment  
 Dat. nach Stück: 2.–3. Jh. n. Chr.  
 Dat. nach Fundkontext: 1. H. 3. Jh.? n. Chr.  
 Par.: Hayes, Paphos, Taf. 22 Nr. 15.  
 Par./H2: WE 1, InvNr 67/265.
- K 680 ‚Knidische‘ Schale** (Taf. 189)  
 AO: GHD, InvNr 96/7/29  
 Gattung: dünnwandige Keramik  
 Ton: 7.5YR7/2–7/3, hart, feinporös, keine Einschlüsse sichtbar.  
 Überzug: 7.5YR5/4–4/3–5YR5/5, innen und obere Hälfte außen, teilweise abgerieben, fleckig, dünn, matt glänzend.  
 Farbe außen: 10YR7/4  
 Maße: RDm 12,7 cm, erh. H 3,4 cm  
 Erh.: Randfragment  
 Dat. nach Stück: 3. Jh.? n. Chr.  
 Dat. nach Fundkontext: 1. H. 3. Jh.? n. Chr.  
 Par.: Pülz, Kaiserzeitliche Keramik, Abb. 5 Nr. 48.  
 Par./H2: WE 2, InvNr 72/38.
- K 681 (Falten?)Becher** (Taf. 189)  
 AO: GHD, InvNr 96/7/21  
 Gattung: dünnwandige Keramik  
 Ton: 2.5YR5/6, weich, fein, kompakt, feiner Glimmer, feine weiße Einschlüsse.  
 Farbe außen: 7.5YR7/4; Farbe innen: 2.5YR6/6  
 Maße: RDm 6 cm, erh. H 2,4 cm  
 Erh.: Randfragment  
 Dat. nach Stück: 2.–3. Jh.? n. Chr.  
 Dat. nach Fundkontext: 1. H. 3. Jh.? n. Chr.  
 Par.: Mitsopoulou-Leon, Staatsmarkt, K 24.  
 Par./H2: WE 4, K 165.
- K 682 Faltenbecher** (Taf. 189 und 218)  
 AO: GHD, InvNr 96/7/1  
 Gattung: dünnwandige Keramik  
 Ton: 2.5YR5/8, mittelhart, fein, kompakt, starker feiner Glimmer, wenig feine weiße Einschlüsse.  
 Dekor: auf dem Bauch eingedrückte Dellen/Falten.  
 Farbe außen: 2.5YR6/6; Farbe innen: 2.5YR6/6  
 Maße: BDm 3,8 cm, RDm 7,5 cm, H 12,8 cm  
 Erh.: Ganzform  
 Sekundäre Veränderungen: leicht versintert  
 Dat. nach Stück: 2.–3. Jh.? n. Chr.  
 Dat. nach Fundkontext: 1. H. 3. Jh.? n. Chr.  
 Par.: s. K 681  
 Par./H2: s. K 681
- K 683 Becher** (Taf. 189)  
 AO: GHD, InvNr 96/7/12  
 Gattung: dünnwandige Keramik  
 Ton: 2.5YR5/8–2.5Y7/0, hart, fein, kompakt, braune Einschlüsse, feiner Glimmer.  
 Überzug: innen 2.5YR5/8 dunkelbraun, matt, fleckig.  
 Farbe außen: 10YR5/1  
 Maße: RDm 6 cm, H 11,3 cm, BDm 3,8 cm  
 Erh.: Hälfte  
 Sekundäre(?) Veränderungen: hoch gebrannt  
 Dat. nach Stück: 2.–3. Jh. n. Chr.  
 Dat. nach Fundkontext: 1. H. 3. Jh.? n. Chr.  
 Par.: s. K 809  
 Par./H2: s. K 809

- K 684 Becher** (Taf. 189 und 218)  
 AO: GHD, InvNr 96/7/13  
 Gattung: dünnwandige Keramik  
 Ton: 5YR6/6, hart, fein, kompakt, weiße Einschlüsse, wenig Glimmer.  
 Farbe außen: 5YR5/4; Farbe innen: 5YR7/6  
 Maße: RDm 7,2 cm, H 11,6 cm, BDm 3,4 cm  
 Erh.: Ganzform  
 Dat. nach Stück: 2.–3. Jh. n. Chr.  
 Dat. nach Fundkontext: 1. H. 3. Jh.? n. Chr.  
 Par.: s. K 809  
 Par./H2: s. K 809
- K 685 Becher** (Taf. 190)  
 AO: GHD, InvNr 96/7/14  
 Gattung: dünnwandige Keramik  
 Ton: 5YR6/6, hart, fein, kompakt, wenig weiße Einschlüsse, Glimmer.  
 Farbe außen: 10YR5/1; Farbe innen: 5YR7/6  
 Maße: RDm 7,4 cm, erh. H 8,7 cm  
 Erh.: Hälfte  
 Dat. nach Stück: 2.–3. Jh. n. Chr.  
 Dat. nach Fundkontext: 1. H. 3. Jh.? n. Chr.  
 Par.: s. K 809  
 Par./H2: s. K 809
- K 686 Becher** (Taf. 190)  
 AO: GHD, InvNr 96/7/17  
 Gattung: dünnwandige Keramik  
 Ton: 2.5YR5/6–5/8, hart, fein, kompakt, Glimmer, weiße Einschlüsse.  
 Farbe außen: 10YR5/1; Farbe innen: 2.5YR6/6  
 Maße: RDm 11,4 cm, erh. H 3,5 cm  
 Erh.: 2 Randfragmente  
 Dat. nach Stück: 2.–3. Jh. n. Chr.  
 Dat. nach Fundkontext: 1. H. 3. Jh.? n. Chr.  
 Par.: s. K 809  
 Par./H2: s. K 809
- K 687 Krug** (Taf. 190)  
 AO: GHD, InvNr 96/7/28  
 Gattung: dünnwandige Keramik  
 Ton: 5YR6/3, hart, fein, kompakt, feine weiße und graue Einschlüsse.  
 Dekor: außen horizontal gemalte, unterbrochene Streifen, 2.5YR5/4, matt, fein, teilweise abgerieben.  
 Farbe außen: 5YR6/4; Farbe innen: 7.5YR6/2  
 Maße: BDm 7,4 cm, erh. H 7,5 cm  
 Erh.: untere Hälfte  
 Sekundäre Veränderungen: leicht versintert  
 Dat. nach Stück: 2.–3. Jh. n. Chr.  
 Dat. nach Fundkontext: 1. H. 3. Jh.? n. Chr.  
 Par.: Robinson, Roman Pottery, M 79. Ephesos, Variusbud (siehe Textabb. 42).  
 Par./H2: s. K 855 (ähnlich).
- K 688 Krug** (Taf. 190 und 218)  
 AO: GHD, InvNr 96/7/2  
 Gattung: Gebrauchskeramik  
 Ton: 5YR5/6, hart, fein, kompakt, starker feiner Glimmer.  
 Überzug: 2.5YR5/6–4/6, matt, dünn  
 Farbe außen: 5YR7/6; Farbe innen: 5YR6/4  
 Maße: BDm 6,6 cm, erh. H 21,5 cm  
 Erh.: 2 Drittel  
 Sekundäre Veränderungen: leicht versintert, verbrannt  
 Dat. nach Stück: 3.–4. Jh. n. Chr.  
 Dat. nach Fundkontext: 1. H. 3. Jh.? n. Chr.  
 Par.: Hayes, Knossos, Nr. 147 (ähnlich).
- K 689 Krug** (Taf. 190)  
 AO: GHD, InvNr 96/7/5  
 Gattung: Gebrauchskeramik (lokale Red Slip Ware)  
 Ton: 7.5YR5/6, weich, fein, leicht porös, starker feiner Glimmer, feine weiße Einschlüsse.  
 Überzug: außen Rand, Hals und Schulter, 2.5YR5/6–4/6, matt glänzend, dünn, etwas fleckig, teilweise abgeronnen, innen am Hals abgeronnen.  
 Farbe außen: 7.5YR8/4; Farbe innen: 7.5YR8/4  
 Maße: RDm 5,2 cm, erh. H 12,5 cm  
 Erh.: obere Hälfte  
 Sekundäre Veränderungen: stark versintert  
 Dat. nach Stück: 2.–4. Jh.? n. Chr.  
 Dat. nach Fundkontext: 1. H. 3. Jh.? n. Chr.  
 Par.: Trinkl, Via Sacra II, Nr. 60.  
 Par./H2: WE 1, InvNr 67/460. 96/137/1. 96/137/6; WE 4, K 690–692.
- K 690 Krug** (Taf. 190 und 218)  
 AO: GHD, InvNr 96/7/16  
 Gattung: Gebrauchskeramik (lokale Red Slip Ware)  
 Ton: 2.5YR5/8, weich, leicht porös, fein, kompakt, wenig weiße Einschlüsse, feiner Glimmer.  
 Überzug: 2.5YR5/6–4/6, außen flächig, innen am Hals abgeronnen, matt, kompakt, dünn.  
 Farbe innen: 7.5YR8/4  
 Maße: RDm 5,2 cm, erh. H 12,2 cm  
 Erh.: obere Hälfte  
 Sekundäre Veränderungen: stark versintert  
 Dat. nach Stück: 2.–4. Jh.? n. Chr.  
 Dat. nach Fundkontext: 1. H. 3. Jh.? n. Chr.  
 Par.: s. K 689  
 Par./H2: s. K 689
- K 691 Krug** (Taf. 190 und 218)  
 AO: GHD, InvNr 96/7/18  
 Gattung: Gebrauchskeramik (lokale Red Slip Ware)  
 Ton: 5YR5/6, hart, fein, kompakt, weiße Einschlüsse, etwas Glimmer, wenige schwarze und graue Einschlüsse.  
 Überzug: außen obere Hälfte, innen am Hals abgeronnen, matt, 2.5YR5/6–4/6.  
 Farbe außen: 7.5YR8/6; Farbe innen: 7.5YR8/4  
 Maße: RDm 6,5 cm, erh. H 15,8 cm  
 Erh.: obere Hälfte  
 Sekundäre Veränderungen: stark versintert  
 Dat. nach Stück: 2.–4. Jh. n. Chr.  
 Dat. nach Fundkontext: 1. H. 3. Jh.? n. Chr.  
 Par.: s. K 689  
 Par./H2: s. K 689
- K 692 Krug** (Taf. 190)  
 AO: GHD, InvNr 96/7/22  
 Gattung: Gebrauchskeramik  
 Ton: 5YR5/6–4/6, weich, fein, kompakt, feiner Glimmer.  
 Farbe außen: 7.5YR7/4; Farbe innen: 5YR7/6  
 Maße: RDm 7 cm, erh. H 4 cm  
 Erh.: Randfragment  
 Dat. nach Stück: 2.–4. Jh. n. Chr.  
 Dat. nach Fundkontext: 1. H. 3. Jh.? n. Chr.  
 Par.: s. K 689  
 Par./H2: s. K 689
- K 693 Thymiaterion** (Taf. 190)  
 AO: GHD, InvNr 96/7/27  
 Gattung: Gebrauchskeramik  
 Ton: 2.5YR5/8, weich, feinporös, weiße Einschlüsse, viel Glimmer.  
 Überzug: weiß, dick, etwas abgerieben  
 Farbe außen: 5YR6/6; Farbe innen: 7.5YR7/6  
 Sekundäre Veränderungen: verbrannt  
 Maße: RDm 10 cm, erh. H 1,7 cm

### XIV.3 Katalog Keramik

Erh.: Randfragment  
 Sekundäre Veränderungen: versintert  
 Dat. nach Stück: römische Kaiserzeit  
 Dat. nach Fundkontext: 1. H. 3. Jh.? n. Chr.  
 Par.: Meriç, Schachtbrunnen, Taf. 9–10.  
 Par./H2: WE 1, InvNr 96/48/3.

**K 694 Schüssel** (Taf. 191)

AO: GHD, InvNr 96/7/19  
 Gattung: Gebrauchskeramik  
 Ton: 5YR5/8, feinporös, weich, fein, sehr feiner Glimmer, feine weiße Einschlüsse.  
 Überzug: innen und Randoberseite: 5YR4/1–4/3, innen: 2.5YR5/4–4/4, matt, fleckig, dünn, teilweise abgerieben.  
 Farbe außen: 5YR7/6  
 Maße: RDm 30 cm, erh. H 4,4 cm  
 Erh.: Randfragment  
 Dat. nach Stück: römische Kaiserzeit  
 Dat. nach Fundkontext: 1. H. 3. Jh. n. Chr.  
 Par.: s. K 756  
 Par./H2: s. K 756

**K 695 Unguentarium** (Taf. 190)

AO: GHD, InvNr 96/7/8  
 Gattung: Gebrauchskeramik  
 Ton: 5YR5/6–5/8, hart, fein, kompakt, feine weiße Einschlüsse.  
 Farbe außen: 5YR7/6; Farbe innen: 5YR6/6  
 Maße: BDm 2,6 cm, erh. H 10,1 cm  
 Erh.: Ganzform, Rand fehlt  
 Dat. nach Stück: 1.–3. Jh. n. Chr.  
 Dat. nach Fundkontext: 1. H. 3. Jh.? n. Chr.  
 Par.: s. K 765  
 Par./H2: s. K 765

**K 696 Deckel** (Taf. 191)

AO: GHD, InvNr 96/7/15  
 Gattung: Gebrauchskeramik  
 Ton: 5YR5/6, mittelhart, grob, kompakt, feine weiße Einschlüsse, Glimmer.  
 Farbe außen: 5YR6/4; Farbe innen: 5YR6/4  
 Maße: KDm 3,6 cm, RDm 18 cm, H 6,7 cm  
 Erh.: Ganzform  
 Sekundäre Veränderungen: verbrannt  
 Dat. nach Stück: römische Kaiserzeit  
 Dat. nach Fundkontext: 1. H. 3. Jh.? n. Chr.  
 Par.: s. K 757  
 Par./H2: s. K 757

**K 697 Kleeblattkanne** (Taf. 191)

AO: GHD, InvNr 96/7/4  
 Gattung: Küchenware  
 Ton: 2.5YR5/8, hart, fein, kompakt, feine weiße Einschlüsse, wenige, kleine rote und dunkelgraue Einschlüsse.  
 Farbe außen: 10YR4/1; Farbe innen: 5YR6/6  
 Maße: BDm 5,4 cm, erh. H 12,1 cm  
 Erh.: unteres Drittel  
 Sekundäre Veränderungen: außen verbrannt, versintert  
 Dat. nach Stück: 2.–3. Jh. n. Chr.  
 Dat. nach Fundkontext: 1. H. 3. Jh.? n. Chr.  
 Par.: s. K 877  
 Par./H2: s. K 877

**K 698 Topf** (Taf. 191)

AO: GHD, InvNr 96/7/30  
 Gattung: Küchenware  
 Ton: 2.5YR5/8, hart, mittelfein, feinporös, weiße, rote und dunkelgraue Einschlüsse.  
 Farbe außen: 7.5YR6/4; Farbe innen: 2.5YR6/6  
 Maße: RDm 19 cm, erh. H 18,8 cm  
 Erh.: 2 Drittel

Dat. nach Stück: 2.–3. Jh. n. Chr.  
 Dat. nach Fundkontext: 1. H. 3. Jh.? n. Chr.  
 Par.: s. K 795  
 Par./H2: s. K 795

**K 699 Topf** (Taf. 191)

AO: GHD, InvNr 96/7/6  
 Gattung: Küchenware  
 Ton: 7.5YR5/6, hart, feinporös, feine weiße Einschlüsse, Glimmer.  
 Farbe außen: 7.5YR7/4; Farbe innen: 7.5YR7/4  
 Maße: RDm 13 cm, erh. H 9,3 cm  
 Erh.: Randfragment  
 Sekundäre Veränderungen: außen verbrannt  
 Dat. nach Stück: 2.–3. Jh. n. Chr.  
 Dat. nach Fundkontext: 1. H. 3. Jh.? n. Chr.  
 Par.: s. K 795  
 Par./H2: s. K 795

**K 700 Topf/Töpfchen** (Taf. 191)

AO: GHD, InvNr 96/7/10  
 Gattung: Küchenware  
 Ton: 5YR6/8–5/8, hart, feinporös, weiße, graue, und schwarze Einschlüsse.  
 Farbe außen: 10YR5/1; Farbe innen: 5YR7/6  
 Maße: RDm 10 cm, erh. H 9 cm  
 Erh.: 2 Randfragmente  
 Dat. nach Stück: 2.–3. Jh. n. Chr.  
 Dat. nach Fundkontext: 1. H. 3. Jh.? n. Chr.  
 Par.: s. K 669  
 Par./H2: s. K 669. Ein großer Topf mit gleicher Randgestaltung: WE 1, InvNr 96/48.

**K 701 Topf** (Taf. 191)

AO: GHD, InvNr 96/7/26  
 Gattung: Küchenware  
 Ton: 7.5YR4/6, weich, feinporös, feine weiße Einschlüsse, feiner Glimmer.  
 Farbe außen: 10YR6/3; Farbe innen: 10YR6/3  
 Maße: RDm 8 cm, erh. H 10,3 cm  
 Erh.: Randfragment  
 Sekundäre Veränderungen: stark versintert  
 Dat. nach Stück: 2.–3. Jh. n. Chr.  
 Dat. nach Fundkontext: 1. H. 3. Jh.? n. Chr.  
 Par.: Hayes, Knossos, Abb. 5 Nr. 56.

**K 702 Amphore** (Taf. 191)

AO: GHD, InvNr 96/7/9  
 Ton: 2.5YR3/6, weich, feinporös, fein sehr starker, feiner Glimmer, feine weiße Einschlüsse.  
 Farbe außen: 5YR6/6; Farbe innen: 10YR4/1  
 Maße: BDm 4 cm, erh. H 13,2 cm  
 Erh.: unteres Drittel  
 Dat. nach Stück: 2.–3. Jh. n. Chr.  
 Dat. nach Fundkontext: 1. H. 3. Jh.? n. Chr.  
 Par.: Peacock – Williams 45  
 Par./H2: WE 1, InvNr 67/239. 67/271. 67/5c/130. 83/539. 96/30/2. 96/40/13. 96/40/14. 96/121/3; WE 2, 85/9.

**K 703 Amphore** (Taf. 191)

AO: GHD, InvNr 96/7/24  
 Ton: 2.5YR5/8, grob, porös, hart, viele weiße und graue Einschlüsse.  
 Farbe außen: 10YR4/1; Farbe innen: 2.5YR5/4  
 Maße: RDm 7,6 cm  
 Erh.: Randfragment  
 Dat. nach Stück: 2.–4. Jh. n. Chr.  
 Dat. nach Fundkontext: 1. H. 3. Jh.? n. Chr.  
 Par.: Kapitän II; Peacock – Williams 47.  
 Par./H2: s. K 848

- K 704 Amphore** (Taf. 191)  
 AO: GHD, InvNr 96/7/25  
 Ton: 7.5YR6/4–6/6, porös, mittelgrob, feine weiße Einschlüsse, feiner Glimmer.  
 Farbe außen: 10YR8/4; Farbe innen: 10YR8/4  
 Maße: RDm 11 cm, erh. H 6,8 cm  
 Erh.: Randfragment  
 Dat. nach Stück: severisch bis M. 3. Jh. n. Chr.  
 Dat. nach Fundkontext: 1. H. 3. Jh. ? n. Chr.  
 Par.: Sackett, Knossos, Taf. 189 Nr. 21; Robinson, Roman Pottery, Taf. 25 M 177.  
 Par./H2: WE 1, InvNr 67/203.
- Zerstörung/Fundkomplex 5 (Z/5)**  
*FO/FJ: Raum 4a, Kanal an der Ostwand, feste Erde mit Schutt, 26,16–26,02 m, 1996*  
*Raum 4a, Kanal an der Ostwand, feste Erde mit Schutt, 26,02–25,8 m, 1996*  
*Raum 4a, Abfluß des Kanals an der O-Wand, Erde mit Schutt, UK: 25,8 m, 1996*
- K 705 Teller** (Taf. 192)  
 AO: GHD, InvNr 96/12/7  
 Gattung: ESB  
 Ton: 7.5YR6/6–5/6, weich, fein, kompakt, sehr feiner Glimmer.  
 Überzug: flächig, 7.5YR8/3–7/3, stark abgerieben, matt glänzend, dünn.  
 Maße: RDm 18 cm, erh. H 3,5 cm  
 Erh.: Randfragment  
 Sekundäre Veränderungen: versintert  
 Dat. nach Stück: M. 2.–M. 3. Jh. n. Chr.  
 Dat. nach Fundkontext: 3. Viertel 3. Jh. n. Chr.  
 Par.: Atlante 60/späte Variante  
 Par./H2: s. K 793
- K 706 Teller** (Taf. 192)  
 AO: GHD, InvNr 96/14/2  
 Gattung: ESB  
 Ton: 5YR5/6, relativ hart, fein, feinporös, sehr feine weiße Einschlüsse, feiner Glimmer.  
 Überzug: flächig, 2.5YR6/8, matt glänzend, teilweise abgerieben.  
 Farbe außen: 5YR4/2  
 Maße: RDm 30 cm, erh. H 2,8 cm  
 Erh.: 2 Randfragmente  
 Sekundäre Veränderungen: verbrannt  
 Dat. nach Stück: M. 2.–M. 3. Jh. n. Chr.  
 Dat. nach Fundkontext: 3. Viertel 3. Jh. n. Chr.  
 Par.: Atlante 60/späte Variante  
 Par./H2: s. K 793
- K 707 Teller/Schale? (192)**  
 AO: GHD, InvNr 96/13/3  
 Gattung: ESB  
 Ton: 7.5YR6/6–5/6, weich, fein, kompakt, wenig weiße Einschlüsse, Glimmer.  
 Überzug: flächig, 10YR7/4, matt glänzend, teilweise abgerieben.  
 Maße: erh. H 1,5 cm  
 Erh.: Bodenfragment  
 Sekundäre Veränderungen: verbrannt  
 Dat. nach Stück: 2.–3. Jh. n. Chr.  
 Dat. nach Fundkontext: 3. Viertel 3. Jh. n. Chr.  
 Par.: Atlante 80?. Weitere Parallelen s. K 444.  
 Par./H2: WE 1, 96/96/2. 96/96/3. 96/103/1. 96/103/7. 96/168/28; WE 2, 69/18. 83/513. Weitere Parallelen s. WE 4, K 444.
- K 708 Geschlossenes Gefäß** (Taf. 192 und 218)  
 AO: GHD, InvNr 96/13/4  
 Gattung: ESB  
 Ton: 5YR6/6, relativ weich, kompakt, fein, sehr viel feiner Glimmer.  
 Überzug: außen 2.5YR5/8–4/8, kompakt, matt glänzend.  
 Farbe innen: 7.5YR7/6  
 Maße: max. H 2,5 cm, max. B 2,4 cm  
 Erh.: Wandfragment  
 Auf der Außenseite Graffito: X O(?) (Lesung: H. Taeuber)  
 Dat. nach Stück: römische Kaiserzeit  
 Dat. nach Fundkontext: 3. Viertel 3. Jh. n. Chr.
- K 709 Schale** (Taf. 192)  
 AO: GHD, InvNr 96/12/8  
 Gattung: ESC  
 Ton: 5YR6/6, hart, feinporös, fein, kompakt, viele feine weiße Einschlüsse.  
 Überzug: flächig 2.5YR4/8, außen matt, innen matt glänzend, etwas fleckig, kompakt.  
 Maße: RDm 11 cm, BDm 5 cm, H 5,5 cm  
 Erh.: Hälfte  
 Dat. nach Stück: 1. H. 3. Jh. n. Chr.  
 Dat. nach Fundkontext: 3. Viertel 3. Jh. n. Chr.  
 Par.: Atlante Hayes 5  
 Par./H2: s. K 745
- K 710 Becher** (Taf. 192 und 218)  
 AO: GHD, InvNr 96/13/8  
 Gattung: dünnwandige Keramik  
 Ton: 2.5YR5/8, hart, kompakt, fein, viel feine weiße Einschlüsse.  
 Dekor: auf dem Bauch weiße Bemalung, möglicherweise Buchstabenreste.  
 Farbe außen: 10YR5/2; Farbe innen: 2.5YR6/6  
 Maße: erh. H 1,6 cm, max. B 3,5 cm  
 Erh.: Wandfragment  
 Dat. nach Stück: 1. H. 3. Jh.–3. Viertel 3. Jh. n. Chr.  
 Dat. nach Fundkontext: 3. Viertel 3. Jh. n. Chr.  
 Par.: s. K 749  
 Par./H2: s. K 749
- K 711 Teller** (Taf. 192)  
 AO: GHD, InvNr 96/13/7  
 Gattung: Gebrauchskeramik (lokale Red Slip Ware)  
 Ton: 2.5YR5/6, weich, feinporös, fein, Glimmer, feine weiße Einschlüsse.  
 Überzug: 2.5YR5/4, matt, etwas abgerieben.  
 Farbe außen: 10YR5/2; Farbe innen: 2.5YR6/6  
 Maße: RDm 12 cm, BDm 6,4 cm, H 3,5 cm  
 Erh.: Rand-, Bodenfragment  
 Sekundäre Veränderungen: versintert  
 Dat. nach Stück: 3.–4. Jh. n. Chr.  
 Dat. nach Fundkontext: 3. Viertel 3. Jh. n. Chr.  
 Par./H2: s. K 750
- K 712 Teller** (Taf. 192)  
 AO: GHD, InvNr 96/14/1  
 Gattung: Gebrauchskeramik (lokale Red Slip Ware)  
 Ton: 5YR6/6, hart, mittelfein, kompakt, starker feiner Glimmer, feine weiße Einschlüsse.  
 Überzug: flächig, teilweise abgerieben, 2.5YR5/6, matt, dünn.  
 Farbe außen: 2.5YR5/6; Farbe innen: 2.5YR5/6  
 Maße: RDm 14 cm, erh. H 2,6 cm  
 Erh.: Randfragment  
 Sekundäre Veränderungen: leichte Brandspuren  
 Dat. nach Stück: 3.–4. Jh. n. Chr.  
 Dat. nach Fundkontext: 3. Viertel 3. Jh. n. Chr.  
 Par./H2: s. K 750
- K 713 Krug** (Taf. 192 und 218)  
 AO: GHD, InvNr 96/12/5  
 Gattung: Gebrauchskeramik  
 Ton: 2.5YR5/8, hart, fein, kompakt, sehr feine weiße Einschlüsse, selten feine graue Einschlüsse.  
 Dekor: auf der Schulter außen ornamentale Ritzung.



### XIV.3 Katalog Keramik

Maße: erh. H 5 cm, max. B 8,8 cm

Erh.: Wandfragment

Dat. nach Stück: 3.–4. Jh. n. Chr.

Dat. nach Fundkontext: 3. Viertel 3. Jh. n. Chr.

Par.: Gassner, Südtor, Nr. 634; zahlreiche Beispiele bei Preda, Kallatis-Mangalia.

Par./H2: WE 1, InvNr 96/38/2; WE 2, InvNr 69/15. 72/101.

**K 714 Topf** (Taf. 192)

AO: GHD, InvNr 96/13/6

Gattung: Gebrauchskeramik

Ton: 2.5YR5/6–5/8, weich, feinporös, fein, viel feiner Glimmer, feine weiße Einschlüsse.

Farbe außen: 5YR6/4; Farbe innen: 5YR5/4

Maße: RDm 10,6 cm, erh. H 3,9 cm

Erh.: 3 Randfragmente

Dat. nach Stück: 2.–3. Jh. n. Chr.

Dat. nach Fundkontext: 3. Viertel 3. Jh. n. Chr.

Par.: s. K 795

Par./H2: s. K 795

**K 715 Krug?** (Taf. 192)

AO: GHD, InvNr 96/12/2

Gattung: Küchenware

Ton: Farbe Rand: 5YR4/6, Farbe Kern: 10YR6/4, hart, fein, kompakt, feine weiße Einschlüsse.

Farbe außen: 5YR5/3; Farbe innen: 2.5YR6/6

Maße: BDm 5 cm, erh. H 4,7 cm

Erh.: Bodenfragment

Sekundäre Veränderungen: verbrannt

Dat. nach Stück: römische Kaiserzeit

Dat. nach Fundkontext: 3. Viertel 3. Jh. n. Chr.

**K 716 Topf** (Taf. 192)

AO: GHD, InvNr 96/12/1

Gattung: Küchenware

Ton: 10YR4/1–5YR4/4, hart, grob, feinporös, sehr viel weiße Einschlüsse, braune Einschlüsse, feiner Glimmer.

Farbe außen: 2.5YR4/0; Farbe innen: 10YR4/1

Maße: RDm 14 cm, erh. H 5,3 cm

Erh.: Randfragment

Dat. nach Stück: 2.–3. Jh. n. Chr.

Dat. nach Fundkontext: 3. Viertel 3. Jh. n. Chr.

Par.: s. K 795

Par./H2: s. K 795

**K 717 Topf** (Taf. 192)

AO: GHD, InvNr 96/13/1

Gattung: Küchenware

Ton: 2.5YR5/8, hart, fein, kompakt, viele feine weiße, graue und rote Einschlüsse.

Farbe außen: 5YR5/3; Farbe innen: 5YR5/3

Maße: RDm 7 cm, erh. H 6 cm

Erh.: Randfragment

Dat. nach Stück: 2.–3. Jh. n. Chr.

Dat. nach Fundkontext: 3. Viertel 3. Jh. n. Chr.

Par.: s. K 750

Par./H2: s. K 750

**K 718 Amphore** (Taf. 218)

AO: GHD, InvNr 96/13/5

Ton: 2.5YR4/6, weich, feinporös, fein, starker feiner Glimmer, weiße und schwarze Einschlüsse.

Farbe außen: 10YR6/3; Farbe innen: 7.5YR5/4

Maße: 9,8 × 6,7 cm

Erh.: Wandfragment

Graffito auf der Schulter

Dat. nach Stück: römische Kaiserzeit

Dat. nach Fundkontext: 3. Viertel 3. Jh. n. Chr.

Par.: Peacock – Williams 45

Par./H2: s. K 702

**K 719 Lampe** (Taf. 192 und 218)

AO: GHD, InvNr 96/12/4

Typ: Broneer XXV; Loeschcke VIII.

Ton: 7.5YR6/6, weich, porös, fein, sehr viel Glimmer

Überzug: flächig, Farbe außen: 5YR5/4, matt, teilweise abgerieben.

Maße: L inkl. Henkel 7,7 cm, L exkl. Henkel 7 cm, Dm 5,9 cm, H inkl. Henkel 4,3 cm, H exkl. Henkel 2,8 cm, Dm (Dochtloch) 0,8 cm, Dm (Fülloch) 0,5 cm, BDm 2,2 cm.

Erh.: Ganzform, Fehlstelle am Diskus

Beschr.: glatte, breite Schulter, durch Rippe von Diskus abgesetzt, auf diesem flächendeckend Rosette, zentrales Fülloch, dreifach gerillter Griffhenkel, gelocht, runde, schwach abgesetzte Schnauze, zwischen Schulter und Schnauze zwei erhabene Punkte. Standfläche gerade, leicht abgesetzt. An der Schnauze Brandspuren.

Dat. nach Stück: 2.–3. Jh. n. Chr.

Dat. nach Fundkontext: 3. Viertel 3. Jh. n. Chr.

Par.: Schnauze: Bailey, BMC III, EphE.

Par./H2: s. K 898

**K 720 Lampe** (Taf. 192 und 218)

AO: GHD, InvNr 96/12/3

Typ: Broneer XXV; Loeschcke VIII.

Ton: 5YR6/6, weich, kompakt, fein, starker feiner Glimmer.

Überzug: flächig, 2.5YR6/6–6/8, matt, dünn, teilweise abgerieben.

Maße: L inkl. Henkel 8,8 cm, L exkl. Henkel 7,7 cm, Dm 6,4 cm, H inkl. Henkel 4,2 cm, H exkl. Henkel 3,1 cm, Dm (Dochtloch) 0,85 cm, Dm (Fülloch) 0,7 cm, BDm 2,9 cm.

Erh.: Ganzform

Sekundäre Veränderungen: leicht versintert

Beschr.: verzierungslos. Schmale Schulter durch Rillen von breitem Diskus abgesetzt, zentrales Fülloch, zweifach gerillter Griffhenkel, gelocht, runde, abgesetzte Schnauze, zwischen Diskus und Schnauze zwei konzentrische Kreise eingedrückt. Gerade, leicht abgesetzte Standfläche, darauf Töpfersignatur: N.

Dat. nach Stück: 2.–3. Jh. n. Chr.

Dat. nach Fundkontext: 3. Viertel 3. Jh. n. Chr.

Par.: Schnauze: Bailey, BMC III, EphB2. Töpfermarke: Gassner, Südtor, Nr. 821.

Par./H2: beinahe gleich: WE 1, InvNr 67/351. 67/376; WE 2, InvNr 237/68/1. Ferner: WE 2, InvNr 221/68/91. 69/7. 72/102a. 72/39; WE 4, K 778. 900. Töpfersignatur: WE 1, InvNr 67/464; WE 2, InvNr 69/13. 237/68/1.

#### Zerstörung/Fundkomplex 6 (Z/6)

*FO/FJ: Raum 14, Füllschutt, 3,8 m unter OK S-Mauer, in der SO-Ecke, 22. 9. 1970*

**K 721 Teller** (Taf. 193)

AO: GHD, InvNr 70/210

Gattung: ESB

Ton: 5YR6/3, porös, fein, starker Glimmer

Überzug: flächig, Farbe außen: 10YR4/1, Farbe innen: 10YR3/1, matt, stark abgerieben.

Maße: RDm 26 cm, erh. H 5 cm

Erh.: Randstück

Sekundäre Veränderungen: verbrannt

Dat. nach Stück: M. 2.–1. H. 3. Jh. n. Chr.

Dat. nach Fundkontext: 3. Viertel 3. Jh. n. Chr.

Par.: Atlante 60/späte Variante

Par./H2: s. K 793

**K 722 Schale** (Taf. 193 und 219)

AO: GHD, InvNr 70/214 und 70/148

Gattung: ESB

Ton: 5YR6/8, feinporös, weiße Einschlüsse, Glimmer

Überzug: flächig, Farbe außen: 10R5/8; Farbe innen: 10R5/8, matt glänzend, abgerieben.

- Maße: RDm 25 cm, BDm 13,6 cm, H 7 cm  
 Erh.: Ganzform  
 Sekundäre Veränderungen: versintert  
 Dat. nach Stück: 2. Jh. n. Chr.  
 Dat. nach Fundkontext: 3. Viertel 3. Jh. n. Chr.  
 Par.: Atlante 76/Variante  
 Par./H2: WE 2, InvNr 69/18 (kleiner); WE 4, K 445.
- K 723 Teller** (Taf. 193 und 219)  
 AO: GHD, InvNr 70/213 und InvNr 70/150  
 Gattung: unbestimmt  
 Ton: 7.5YR6/4, feinporös, hart, weiße und dunkelgraue Einschlüsse.  
 Überzug: flächig, Farbe außen: 5YR4/3; Farbe innen: 5YR5/4, unregelmäßig aufgetragen, fleckig, außen leicht metallisch glänzend, innen matt glänzend.  
 Maße: RDm 14,4 cm, BDm 6,6 cm, H 3,7 cm  
 Erh.: Hälfte  
 Sekundäre Veränderungen: verbrannt  
 Dat. nach Stück: 3.–4. Jh. n. Chr.  
 Dat. nach Fundkontext: 3. Viertel 3. Jh. n. Chr.  
 Par.: LRC Hayes 3 (Details stimmen nicht); ESC Hayes 3 (Details stimmen nicht).
- K 724 Teller** (Taf. 193)  
 AO: GHD, InvNr 70/212  
 Gattung: unbestimmt  
 Ton: 7.5YR7/6, fein, feinporös, feine weiße und dunkelgraue Einschlüsse.  
 Überzug: flächig, Farbe außen: 2.5YR4/6; Farbe innen: 2.5YR4/6, matt glänzend, kompakt, etwas abgesprungen, feine Risse.  
 Dekor: außen, direkt über dem Boden breite und lange Riefelung  
 Maße: BDm 12 cm, erh. H 2,6 cm  
 Erh.: Bodenfragment  
 Dat. nach Fundkontext: 3. Viertel 3. Jh. n. Chr.  
 Par.: -
- K 725 Schüssel** (Taf. 193)  
 AO: GHD, InvNr 70/215  
 Gattung: Gebrauchskeramik (lokale Red Slip Ware)  
 Ton: 5YR6/6, porös, fein, sehr viel Glimmer, weiße Einschlüsse, vereinzelt gröbere Einschlüsse.  
 Überzug: flächig, Farbe außen: 2.5YR5/6; Farbe innen: 2.5YR5/8, matt, stark abgerieben.  
 Maße: BDm 5 cm, erh. H 2,4 cm  
 Erh.: Bodenfragment  
 Sekundäre Veränderungen: am Boden leichte Brandspuren  
 Dat. nach Stück: M. 2.–M. 3. Jh. n. Chr.  
 Dat. nach Fundkontext: 3. Viertel 3. Jh. n. Chr.  
 Par.: Atlante Hayes 1  
 Par./H2: s. K 878
- K 726 Reibschüssel?** (Taf. 193)  
 AO: GHD, InvNr 70/217a  
 Gattung: Gebrauchskeramik  
 Ton: 10YR6/4, fein, weich, feinporös, sehr viel Glimmer, feine weiße Einschlüsse.  
 Überzug: am Rand, fast vollständig abgerieben, matt  
 Farbe außen: 7.5YR6/4; Farbe innen: 7.5YR6/4  
 Maße: RDm größer als 50 cm, erh. H 4,4 cm  
 Erh.: Randfragment  
 Dat. nach Stück: 2.–3. Jh. n. Chr.  
 Dat. nach Fundkontext: 3. Viertel 3. Jh. n. Chr.  
 Par.: s. die Randvariante auch bei einer einfachen Schüssel: Robinson, Roman Pottery, K 80.
- K 727 Teller** (Taf. 193)  
 AO: GHD, InvNr 70/217b  
 Gattung: Gebrauchskeramik  
 Ton: grob, porös, hart, viele weiße und feine graue Einschlüsse.  
 Farbe außen: 10YR4/2; Farbe innen: 2.5YR5/6
- Maße: RDm 29 cm, H 4,4 cm, BDm 20 cm  
 Erh.: Randfragment  
 Sekundäre Veränderungen: verbrannt  
 Dat. nach Stück: 2.–3. Jh. n. Chr.  
 Dat. nach Fundkontext: 3. Viertel 3. Jh. n. Chr.  
 Par.: Hayes, Knossos, 107 (Typ 2); Pülz, Kaiserzeitliche Keramik, Abb. 15 Nr. 72; Robinson, Roman Pottery, K 89. 90; Sackett, Knossos, Taf. 186, 17; Wintermeyer, Didyma, Typ PR II.2.  
 Par./H2: WE 1, InvNr 67/5c/47. 70/69. 96/40/23; WE 2, InvNr 78/S3; WE 4, K 670. 862–863.
- K 728 Thymiaterion/Ständerlampe** (Taf. 193)  
 AO: GHD, ohne InvNr  
 Gattung: Reliefkeramik  
 Typ: Lampe: Loeschcke VIII  
 Ton: 5YR6/6, fein, weich, feinporös, feine weiße Einschlüsse, viel Glimmer.  
 Überzug: flächig, Farbe außen: 5YR4/3; Farbe innen: 2.5YR6/6, matt, teilweise abgerieben.  
 Maße: L inkl. Henkel 9,8 cm, L exkl. Henkel 8,6 cm, Dm 7,3 cm, max. H 4,1 cm, H exkl. Henkel und Ständer 2,4 cm, Dm (Fülloch) 0,4 cm, Dm (Dochtloch) 0,7 cm.  
 Erh.: Relieflampe mit Ansatz des Ständers  
 Sekundäre Veränderungen: verbrannt, an der Schnauze Brandspuren  
 Beschr.: glatte Schulter, durch mehrere Wülste vom Diskus abgesetzt, Diskus konkav, Motiv stark verschliffen, nicht erkennbar, dezentrales Fülloch, Henkel gerillt und gelocht, Schnauze rund.  
 Dat. nach Stück: spätes 1.–3. Jh. n. Chr.  
 Dat. nach Fundkontext: 3. Viertel 3. Jh. n. Chr.  
 Par.: s. K 799  
 Par./H2: s. K 799
- K 729 Lampe** (Taf. 193)  
 AO: GHD, InvNr 70/218  
 Typ: Broneer XXV; Loeschcke VIII  
 Ton: 5YR6/6, fein, weich, feinporös, sehr viel Glimmer  
 Überzug: flächig, Farbe außen: 10R5/6; Farbe innen: 2.5YR5/6, matt, teilweise abgerieben.  
 Maße: max. L 5,5 cm, max. B 4,7 cm, Dm (Fülloch) 0,4 cm  
 Erh.: Diskusfragment  
 Beschr.: auf dem Diskus Dionysos, durch zwei Rillen von glatter Schulter abgesetzt, dezentrales Fülloch, runde Schnauze.  
 Dat. nach Stück: spätes 1.–3. Jh. n. Chr.  
 Dat. nach Fundkontext: 3. Viertel 3. Jh. n. Chr.  
 Par.: Motiv: Bailey, BMC III, Q 3056.  
 Par./H2: s. K 799
- K 730 Lampe** (Taf. 193)  
 AO: GHD, InvNr 70/219  
 Typ: Broneer XXVIII?  
 Ton: 5YR6/6, fein, weich, feinporös, sehr viel feiner Glimmer  
 Überzug: flächig, Farbe außen: 2.5YR5/4; Farbe innen: 5YR6/6, matt, teilweise abgerieben.  
 Maße: max. L 6,4 cm, max. B 5,7 cm, erh. H 4,1 cm  
 Erh.: Teile von Schulter, Diskus sowie der Henkel  
 Sekundäre Veränderungen: stark verbrannt  
 Beschr.: Diskus unverziert, durch Rillen von der Schulter abgetrennt, auf der Schulter Ranken, angesetzter, gelochter Henkel, dreifach gerillt.  
 Dat. nach Stück: M. 3.–4. Jh. n. Chr.  
 Dat. nach Fundkontext: 3. Viertel 3. Jh. n. Chr.  
 Par.: Bailey, BMC III, Q 3097 (Diskus verziert).
- K 731 Thymiaterion** (Taf. 193)  
 AO: GHD, ohne InvNr  
 Gattung: Reliefkeramik  
 Typ: Lampe: Loeschcke VIII  
 Ton: 2.5YR5/8, fein, weich, feinporös, viel feiner Glimmer  
 Überzug: flächig, Farbe außen: 2.5YR5/6; Farbe innen: 2.5YR5/8, matt glänzend, teilweise abgerieben.

### XIV.3 Katalog Keramik

Maße: Pinienzapfen: erh. H 4,6 cm, erh. T 6 cm, BDm 4,9 cm. Lampe: erh. H 6,8 cm, erh. B 6,3 cm, erh. L 8,3 cm, Dm 6,4 cm.  
 Erh.: oberer Abschluß des Pinienzapfens, Ansatz des Beckens. Teile der Lampe sowie des angesetzten Ständers, ferner erhalten und wahrscheinlich auch zugehörig: Teil des Postaments mit Bodenan-satz eines zweiten, symmetrisch angebrachten Lämpchens.  
 Beschr.: Teile des Pinienzapfens, geschuppt, seitlich deutliche Nähte der beiden Reliefhälften, oberer Abschluß in Form von zwei Wulst-ringen, Ansatz des Räucherbeckens, Boden ohne Brandspuren. In der unteren hohlen Seite des Zapfens grobe Tonklumpenreste von der Formung des Beckeninnenbodens. Auf dem Diskus Rosette, da-zwischen Punkte, zentrales Fülloch, von Schulter durch einfache Rille getrennt, Schulter verzierungslos, angesetzter Henkel gelocht, zweifach gerillt.  
 Dat. nach Stück: spätes 1.– 3. Jh. n. Chr.  
 Dat. nach Fundkontext: 3. Viertel 3. Jh. n. Chr.  
 Par.: Bisi Ingrassia, Instrumentum, Typ 11c; s. K 799.  
 Par./H2: s. K 799

#### Zerstörung/Fundkomplex 7 (Z/7)

FO/FJ: Raum 14, Schuttmaterial über Boden, 23. 9. 1970

- K 732 Teller** (Taf. 194)  
 AO: GHD, InvNr 70/177  
 Gattung: ESB  
 Ton: 5YR5/8, fein, weich, sehr viel Glimmer  
 Überzug: flächig, Farbe außen: 2.5YR4/6; Farbe innen: 2.5YR4/6, matt, teilweise abgerieben.  
 Maße: RDm 20 cm, erh. H 4,8 cm  
 Erh.: Randfragment  
 Dat. nach Stück: M. 2.–1. H. 3. Jh. n. Chr.  
 Dat. nach Fundkontext: 3. Viertel 3. Jh. n. Chr.  
 Par.: Atlante 60/späte Variante  
 Par./H2: s. K 793
- K 733 Teller** (Taf. 194 und 219)  
 AO: GHD, InvNr 70/170  
 Gattung: ESB  
 Ton: 7.5YR7/6, fein, weich, feiner starker Glimmer, vereinzelt wei-ße Einschlüsse.  
 Überzug: flächig, Farbe außen: 10YR4/3; Farbe innen: 10YR2/2, unregelmäßig aufgetragen, fleckig, matt, stark abgerieben.  
 Maße: RDm 22 cm, H 4 cm, BDm 15,6 cm  
 Erh.: Rand-Bodenfragment  
 Sekundäre Veränderungen: innen Risse von Branderhitzung  
 Dat. nach Stück: M. 2.–1. H. 3. Jh. n. Chr.  
 Dat. nach Fundkontext: 3. Viertel 3. Jh. n. Chr.  
 Par.: Atlante 60/späte Variante. Weitere Parallelen s. K 793.  
 Par./H2: s. K 793  
 Lit.: Ladstätter, Chronologie, Taf. 26, 2.
- K 734 Teller** (Taf. 194)  
 AO: GHD, InvNr 70/158  
 Gattung: ESB  
 Ton: Farbe Rand: 7.5YR5/4, Farbe Kern: 5YR6/8, porös, fein, weich, starker Glimmer, feine weiße Einschlüsse.  
 Überzug: flächig, Farbe außen: 10R4/6; Farbe innen: 10R4/8, matt, fast vollständig abgerieben.  
 Maße: RDm 34 cm, erh. H 5,6 cm  
 Erh.: Randfragment  
 Dat. nach Stück: M. 2.–1. H. 3. Jh. n. Chr.  
 Dat. nach Fundkontext: 3. Viertel 3. Jh. n. Chr.  
 Par.: Atlante 60/späte Variante. Weitere Parallelen s. K 793.  
 Par./H2: s. K 793  
 Lit.: Ladstätter, Chronologie, Taf. 26, 1.
- K 735 Unguentarium? Kleine Flasche?** (Taf. 194)  
 AO: GHD, InvNr 70/180  
 Gattung: ESB  
 Ton: 2.5YR6/6, hart, sehr kompakt, sehr fein, Glimmer

Überzug: außen, kompakt, glänzend, Farbe außen: 2.5YR5/8, innen Flecken.  
 Farbe innen: 2.5YR6/6  
 Maße: RDm 2,2 cm, erh. H 1,2 cm  
 Erh.: Randfragment, Bodenfragment  
 Dat. nach Stück: 1.–3. Jh. n. Chr.  
 Dat. nach Fundkontext: 3. Viertel 3. Jh. n. Chr.  
 Par.: -

- K 736 Schälchen** (Taf. 194)  
 AO: GHD, InvNr 70/181  
 Gattung: ARS  
 Ton: 10R6/8, sehr hart, sehr fein, keine Einschlüsse sichtbar.  
 Überzug: flächig, Farbe außen: 10R5/8; Farbe innen: 10R5/8, kom-pakt, matt glänzend.  
 Maße: RDm 11,6 cm, BDm 4 cm, H 4,2 cm  
 Erh.: zwei Drittel  
 Sekundäre Veränderungen: versintert  
 Dat. nach Stück: 220/240–E. 3. Jh. n. Chr.  
 Dat. nach Fundkontext: 3. Viertel 3. Jh. n. Chr.  
 Par.: Hayes 44  
 Par./H2: WE 2, InvNr 73/33; WE 4, K 737–739. 831.  
 Publ.: Ladstätter, Chronologie, Taf. 26, 4.
- K 737 Schälchen** (Taf. 194)  
 AO: GHD, InvNr 70/157  
 Gattung: ARS  
 Ton: 2.5YR6/8, kompakt, fein, keine Einschlüsse sichtbar  
 Überzug: flächig, Farbe außen: 2.5YR6/8; Farbe innen: 2.5YR6/8, kompakt, matt glänzend.  
 Maße: RDm 10 cm, BDm 4 cm, H 3,7 cm  
 Erh.: Hälfte  
 Sekundäre Veränderungen: versintert  
 Dat. nach Stück: 220/240–E. 3. Jh. n. Chr.  
 Dat. nach Fundkontext: 3. Viertel 3. Jh. n. Chr.  
 Par.: Hayes 44  
 Par./H2: s. K 736  
 Lit.: Ladstätter, Chronologie, Taf. 26, 5.
- K 738 Schälchen** (Taf. 194)  
 AO: GHD, ohne InvNr  
 Gattung: ARS  
 Ton: 2.5YR6/8, sehr fein, hart, sehr kompakt, keine Einschlüsse sichtbar.  
 Überzug: flächig, Farbe außen: 10R5/8; Farbe innen: 10R5/8, glän-zend, kompakt.  
 Maße: RDm 12 cm, H 3,8 cm  
 Erh.: 3 Randfragmente  
 Dat. nach Stück: 220/240–E. 3. Jh. n. Chr.  
 Dat. nach Fundkontext: 3. Viertel 3. Jh. n. Chr.  
 Par.: Hayes 44  
 Par./H2: s. K 736
- K 739 Schälchen** (Taf. 194)  
 AO: GHD, InvNr 70/187  
 Gattung: ARS  
 Ton: 2.5YR6/8, kompakt, fein, vereinzelt sehr feine weiße Ein-schlüsse.  
 Überzug: flächig, Farbe außen: 10R5/8; Farbe innen: 10R5/8, kom-pakt, matt glänzend.  
 Maße: BDm 4 cm, erh. H 1 cm  
 Erh.: Bodenfragment  
 Dat. nach Stück: 220/240–E. 3. Jh. n. Chr.  
 Dat. nach Fundkontext: 3. Viertel 3. Jh. n. Chr.  
 Par.: Hayes 44  
 Par./H2: s. K 736  
 Lit.: Ladstätter, Chronologie, Taf. 26, 6.
- K 740 Teller** (Taf. 194 und 219)  
 AO: GHD, InvNr 70/161

- Gattung: ARS  
 Ton: 10R6/8, fein, kompakt, keine Einschlüsse sichtbar  
 Überzug: flächig, Farbe außen: 10R5/8; Farbe innen: 10R5/8, kompakt, matt glänzend.  
 Maße: BDm 30 cm, H 5,8 cm, BDm 19 cm  
 Erh.: Bodenfragment  
 Dat. nach Stück: 220/230–E. 3. Jh. n. Chr.  
 Dat. nach Fundkontext: 3. Viertel 3. Jh. n. Chr.  
 Par.: Hayes 50A  
 Par./H2: WE 1, InvNr 67/210. 15/68/1. 34/68/2. 35/68/2. 93/68/4. 135/68/6. 78/S15; WE 2, InvNr 213/68/8b. 69/40.  
 Lit.: Ladstätter, Chronologie, Taf. 26, 3.
- K 741 Teller** (Taf. 194)  
 AO: GHD, ohne InvNr  
 Gattung: ARS  
 Ton: 10R6/6, sehr fein, hart, kompakt, keine Einschlüsse sichtbar.  
 Überzug: flächig, Farbe außen: 10R5/8; Farbe innen: 10R5/8, glänzend, kompakt.  
 Maße: RDm 34 cm, erh. H 4,6 cm  
 Erh.: Randfragment  
 Dat. nach Stück: 220/230–E. 3. Jh. n. Chr.  
 Dat. nach Fundkontext: 3. Viertel 3. Jh. n. Chr.  
 Par.: Hayes 50A  
 Par./H2: s. K 740
- K 742 Teller** (Taf. 194)  
 AO: GHD, InvNr 70/176  
 Gattung: ARS  
 Ton: 2.5YR6/8, fein, hart, kompakt, keine Einschlüsse sichtbar  
 Überzug: flächig, Farbe außen: 2.5YR5/8; Farbe innen: 2.5YR5/8, kompakt.  
 Maße: erh. L 13,4 cm, erh. H 0,2 cm  
 Erh.: Bodenfragment  
 Sekundäre Veränderungen: versintert  
 Dat. nach Stück: 220/230–E. 3. Jh. n. Chr.  
 Dat. nach Fundkontext: 3. Viertel 3. Jh. n. Chr.  
 Par.: Hayes 50A  
 Par./H2: s. K 740
- K 743 Teller** (Taf. 194 und 219)  
 AO: GHD, InvNr 70/186  
 Gattung: Derivat pomp. Platte, afrikanisch?  
 Ton: 5YR6/6, hart, kompakt, fein, Glimmer, weiße und schwarze Einschlüsse.  
 Überzug: flächig, Farbe außen: 10R4/6; Farbe innen: 2.5YR5/6, matt kompakt.  
 Maße: RDm 27 cm  
 Erh.: Hälfte  
 Sekundäre Veränderungen: verbrannt, versintert  
 Dat. nach Stück: 1.–2. Jh. n. Chr., Weiterlaufen bis in das 3. Jh.  
 Dat. nach Fundkontext: 3. Viertel 3. Jh. n. Chr.  
 Par.: Form: Ostia I, Abb. 16 (aber ohne Fuß!); Kenrick, Berenice, 321 (pomp. Platte). 375 (afrikanisch). Genaue Parallele: Sak-kett, Knossos, Taf. 192 Nr. 36 (Material gemischt: frühes 3.–4. Jh.).
- K 744 Schälchen** (Taf. 194)  
 AO: GHD, InvNr 70/156  
 Gattung: ESC  
 Ton: 5YR7/4, fein, kompakt, hart, feine weiße und dunkelgraue Einschlüsse.  
 Überzug: flächig, Farbe außen: 2.5YR5/6; Farbe innen: 2.5YR4/6, matt, innen glänzend, teilweise abgerieben.  
 Maße: RDm 11 cm, erh. H 3,6 cm  
 Erh.: 2 Randfragmente  
 Sekundäre Veränderungen: versintert  
 Dat. nach Stück: M. 2.–M. 3. Jh. n. Chr.  
 Dat. nach Fundkontext: 3. Viertel 3. Jh. n. Chr.  
 Par.: Atlante Hayes 3; Tekkök, Troja, Nr. 141.
- Par./H2: s. K 803  
 Lit.: Ladstätter, Chronologie, Taf. 26, 7.
- K 745 Schälchen** (Taf. 194)  
 AO: GHD, InvNr 70/185 (nicht aufgefunden)  
 Gattung: ESC  
 Ton: rötlichbeige  
 Überzug: rötlichbraun, etwas glänzend  
 Maße: RDm 11 cm, BDm 4,8 cm, H 9,8 cm  
 Erh.: Ganzform  
 Dat. nach Stück: M. 2.–M. 3. Jh. n. Chr.  
 Dat. nach Fundkontext: 3. Viertel 3. Jh. n. Chr.  
 Par.: Atlante Hayes 3; Tekkök, Troja, Nr. 141.  
 Par./H2: s. K 803  
 Lit.: Ladstätter, Chronologie, Taf. 26, 8.
- K 746 Schälchen** (Taf. 194)  
 AO: GHD, InvNr 70/179  
 Gattung: ESC  
 Ton: 5YR6/6, fein, kompakt, sehr feine weiße Einschlüsse  
 Überzug: flächig, Farbe außen: 2.5YR5/6; Farbe innen: 2.5YR5/6, kompakt, matt, außen fleckig, innen etwas abgerieben.  
 Maße: RDm 10,5 cm, erh. H 3,8 cm  
 Erh.: Randfragment  
 Dat. nach Stück: 1. H. 3. Jh. n. Chr.  
 Dat. nach Fundkontext: 3. Viertel 3. Jh. n. Chr.  
 Par.: Atlante Hayes 5; Tekkök, Troja, Nr. 143.  
 Par./H2: WE 1, InvNr 67/43; WE 4, K 709.
- K 747 Schälchen** (Taf. 195)  
 AO: GHD, InvNr 70/159  
 Gattung: ESC  
 Ton: 7.5YR7/6, fein, kompakt, sehr feine weiße und graue Einschlüsse.  
 Überzug: flächig, Farbe außen: 10R4/6; Farbe innen: 2.5YR4/6, kompakt, innen glänzender als außen, fleckig.  
 Maße: RDm 10 cm, erh. H 3 cm  
 Erh.: Randfragment  
 Dat. nach Stück: 1. H. 3. Jh. n. Chr.  
 Dat. nach Fundkontext: 3. Viertel 3. Jh. n. Chr.  
 Par.: Atlante Hayes 5; Tekkök, Troja, Nr. 143.  
 Lit.: Ladstätter, Chronologie, Taf. 26, 9.
- K 748 Schale** (Taf. 195)  
 AO: GHD, InvNr 70/160  
 Gattung: ESC?  
 Ton: 2.5YR5/6–2.5YR5/4, hart, kompakt, sehr feine weiße Einschlüsse, braune größere Einschlüsse.  
 Überzug: flächig, Farbe außen: 2.5YR5/4; Farbe innen: 10R4/6, außen matt, innen glänzend, leicht abgerieben.  
 Maße: RDm 19 cm, erh. H 4,6 cm  
 Erh.: Randfragment  
 Dat. nach Stück: 2.–3. Jh. n. Chr.  
 Dat. nach Fundkontext: 3. Viertel 3. Jh. n. Chr.  
 Par.: keine bekannte ESC-Form  
 Par./H2: s. K 755 (allerdings Gebrauchskeramik).
- K 749 Becher** (Taf. 195 und 219)  
 AO: GHD, InvNr 70/173  
 Gattung: dünnwandige Keramik  
 Ton: 2.5YR5/8, fein, kompakt, hart, viele feine weiße und dunkelgraue Einschlüsse, vereinzelt Glimmer.  
 Überzug: flächig, Farbe außen oben: 2.5YR6/4, Farbe außen unten: 2.5YR6/8; Farbe innen: 2.5YR6/6.  
 Dekor: an der Außenseite weiße Bemalung (Punktreihen, Spiralen).  
 Maße: RDm 7 cm, BDm 3,2 cm, H 10 cm  
 Erh.: Rand-, Bodenfragment  
 Dat. nach Stück: 1. H. 3. Jh.–3. Viertel 3. Jh. n. Chr.  
 Dat. nach Fundkontext: 3. Viertel 3. Jh. n. Chr.

### XIV.3 Katalog Keramik

Par.: Sackett, Knossos, Taf. 187, 7–8; Hayes, Isthmia, Abb. 17, 43; Pülz, Kaiserzeitliche Keramik, Nr. 47.  
Par./H2: WE 1, InvNr 78/68/3; WE 4, K 710.  
Lit.: Ladstätter, Chronologie, Taf. 26, 10.

**K 750 Teller** (Taf. 195 und 219)

AO: GHD, InvNr 70/184  
Gattung: Gebrauchskeramik  
Ton: 7.5YR7/6, feinporös, hart, feine weiße und dunkelgraue Einschlüsse.  
Überzug: flächig, Farbe außen: 2.5YR5/6; Farbe innen: 5YR6/6, matt, fleckig aufgetragen, sehr dünn.  
Maße: RDm 13,2 cm, BDm 5,4 cm, H 4 cm  
Erh.: Hälfte  
Dat. nach Stück: 3.–4. Jh. n. Chr.  
Dat. nach Fundkontext: 3. Viertel 3. Jh. n. Chr.  
Par./H2: WE 1, InvNr 67/512; WE 4, K 668. 711. 712. 723. 751–753. 845.

**K 751 Teller** (Taf. 195)

AO: GHD, InvNr 70/154  
Gattung: Gebrauchskeramik  
Ton: Farbe Kern: 10YR5/3, Farbe Rand: 5YR5/6, fein, weich, feinporös, viel Glimmer.  
Überzug: flächig, Farbe außen: 2.5YR5/6; Farbe innen: 2.5YR5/6, matt, stark abgerieben.  
Maße: RDm 13 cm, erh. H 2,6 cm  
Erh.: Randfragment  
Dat. nach Stück: 3.–4. Jh. n. Chr.  
Dat. nach Fundkontext: 3. Viertel 3. Jh. n. Chr.  
Par.: s. K 750  
Par./H2: s. K 750

**K 752 Teller** (Taf. 195)

AO: GHD, InvNr 70/155  
Gattung: Gebrauchskeramik  
Ton: 5YR6/6, feinporös, weich, feine weiße und dunkelgraue Einschlüsse, viel Glimmer.  
Überzug: flächig, Farbe außen: 2.5YR5/4; Farbe innen: 2.5YR5/6, matt, stark abgerieben.  
Maße: RDm 14 cm, erh. H 2,6 cm  
Erh.: Randfragment  
Dat. nach Stück: 3.–4. Jh. n. Chr.  
Dat. nach Fundkontext: 3. Viertel 3. Jh. n. Chr.  
Par.: s. K 750  
Par./H2: s. K 750

**K 753 Teller** (Taf. 193)

AO: GHD, InvNr 70/182 (nicht aufgefunden)  
Gattung: Gebrauchskeramik  
Ton: ziegelrot, eher porös  
Überzug: rotbraun  
Maße: RDm 12 cm, erh. H 2,4 cm  
Erh.: Randfragment  
Dat. nach Stück: 3.–4. Jh. n. Chr.  
Dat. nach Fundkontext: 3. Viertel 3. Jh. n. Chr.  
Par.: s. K 750  
Par./H2: s. K 750

**K 754 Schälchen** (Taf. 195)

AO: GHD, InvNr 70/183  
Gattung: Gebrauchskeramik  
Ton: 7.5YR6/6, fein, weich, kompakt, sehr feine weiße Einschlüsse, Glimmer.  
Farbe außen: 5YR6/4; Farbe innen: 5YR6/6  
Maße: RDm 10 cm, erh. H 3 cm  
Erh.: Randfragment  
Dat. nach Stück: 2.–3. Jh. n. Chr.  
Dat. nach Fundkontext: 3. Viertel 3. Jh. n. Chr.

Par.: s. K 794  
Par./H2: s. K 794

**K 755 Schale** (Taf. 195 und 219)

AO: GHD, InvNr 70/162  
Gattung: Gebrauchskeramik  
Ton: 2.5YR6/6, fein, feinporös, weich, feine weiße und dunkelgraue Einschlüsse.  
Überzug: flächig, Farbe außen: 2.5YR5/4; Farbe innen: 2.5YR5/6, matt, abgerieben.  
Maße: RDm 18,6 cm, BDm 6,2 cm, H 6,5 cm  
Erh.: Ganzform  
Sekundäre Veränderungen: versintert  
Dat. nach Stück: 2.–3. Jh. n. Chr.  
Dat. nach Fundkontext: 3. Viertel 3. Jh. n. Chr.  
Par.: Pülz, Kaiserzeitliche Keramik, Abb. 5, 43; Pülz, Heroon, Abb. 3 Nr. 6–8.  
Par./H2: WE 2, InvNr 70/52. 73/25. 73/39–42. 73/47.

**K 756 Schüssel/Eimer** (Taf. 195)

AO: GHD, InvNr 70/168  
Gattung: Gebrauchskeramik  
Ton: 2.5YR6/6, fein, weich, kompakt, Glimmer, feine weiße Einschlüsse, vereinzelt dunkelgraue Einschlüsse.  
Überzug: flächig tongrundig, am Rand und am Gefäßansatz innen rotbraun (2.5YR5/4) überfärbt.  
Farbe außen: 10YR7/4; Farbe innen: 5YR6/4  
Maße: RDm 31,5 cm, erh. H 9,2 cm  
Erh.: Randfragment  
Dat. nach Stück: 2.–3. Jh. n. Chr.  
Dat. nach Fundkontext: 3. Viertel 3. Jh. n. Chr.  
Par.: Robinson, Roman Pottery, K 78–81; Sackett, Knossos, Taf. 184, 12; Pülz, Zwei Keramikkomplexe, Nr. 87.  
Par./H2: WE 1, InvNr 67/5c/50. 67/5c/52. 67/5c/55; WE 2, InvNr 23/68/1; WE 4, K 695. 789. 857. 859.

**K 757–764 Deckel (bis auf zwei Exemplare alle bereits während der Freilegungszeit weggeworfen)**

**K 757 Deckel** (Taf. 195)

AO: GHD, InvNr 70/165  
Gattung: Gebrauchskeramik  
Ton: Farbe Kern: 10YR6/4, Farbe Rand: 5YR6/6, weich, feinporös, sehr viel Glimmer.  
Maße: RDm: 22 cm. 18 cm. 16 cm. 15,5 cm. 14 cm. 12,4 cm (= abgebildetes Stück). 12 cm. 10 cm.  
Erh.: Ganzformen und Fragmente  
Sekundäre Veränderungen: verbrannt  
Dat. nach Stück: 2.–3. Jh. n. Chr.  
Dat. nach Fundkontext: 3. Viertel 3. Jh. n. Chr.  
Par.: Robinson, Roman Pottery, K 86.  
Par./H2: WE 1, InvNr 67/5c/45–46. 96/40/5. 96/48/13. 96/48/19; Ladstätter, Chronologie, Taf. 25 Abb. 71.

**K 764 Deckel** (Taf. 195)

AO: GHD, ohne InvNr  
Gattung: Küchenware  
Ton: 5YR6/6, porös, grob, hart, viele weiße und dunkelgraue Einschlüsse.  
Farbe außen: 5YR5/3; Farbe innen: 5YR5/4  
Maße: RDm 22 cm, KDm 3,2 cm, H 6,3 cm  
Erh.: 2 Drittel  
Dat. nach Stück: 1.–3. Jh. n. Chr.  
Dat. nach Fundkontext: 3. Viertel 3. Jh. n. Chr.  
Par.: s. K 757  
Par./H2: s. K 757

**K 765 Unguentarium** (Taf. 195)

AO: GHD, InvNr 70/190 (nicht aufgefunden)  
Gattung: Gebrauchskeramik  
Ton: ziegelrot, Glimmer

- Maße: RDm 2,4 cm, H 11,8 cm, BDm 2,8 cm  
 Erh.: Ganzform  
 Dat. nach Stück: 1.–3. Jh. n. Chr.  
 Dat. nach Fundkontext: 3. Viertel 3. Jh. n. Chr.  
 Par.: Anderson-Stojanović, Stobi, Form 2; Günay Tuluk, Ungentarien, Abb. 18 Nr. 127.  
 Par./H2: WE 1, InvNr 67/459. 67/5c/27–28. 67/5c/35. 67/5c/169; WE 2, InvNr 215/68/8b. 69/111; WE 4, K 695. 846. 882–883.
- K 766 Kleblattkännchen** (Taf. 195)  
 AO: GHD, InvNr 70/167  
 Gattung: Gebrauchskeramik  
 Ton: 2.5Y5/2, fein, weich, feinporös, sehr viel Glimmer, feine weiße Einschlüsse.  
 Farbe außen: 2.5YR7/3; Farbe innen: 2.5YR6/2  
 Maße: Dm (Hals) 2,5 cm, erh. H 2,2 cm  
 Erh.: Randfragment  
 Dat. nach Stück: 2.–3. Jh. n. Chr.  
 Dat. nach Fundkontext: 3. Viertel 3. Jh. n. Chr.  
 Par.: s. K 877  
 Par./H2: s. K 877
- K 767 Kleblattkanne** (Taf. 195)  
 AO: GHD, InvNr 70/167a  
 Gattung: Gebrauchskeramik  
 Ton: 5YR5/6, fein, weich, feinporös, viel Glimmer, feine graue Einschlüsse.  
 Farbe außen: 2.5YR6/6; Farbe innen: 2.5YR5/4  
 Maße: Dm (Hals) 3,8 cm, erh. H 6 cm  
 Erh.: Randfragment  
 Dat. nach Stück: 2.–3. Jh. n. Chr.  
 Dat. nach Fundkontext: 3. Viertel 3. Jh. n. Chr.  
 Par.: s. K 877  
 Par./H2: s. K 877
- K 768 Kleblattkanne** (Taf. 196)  
 AO: GHD, InvNr 70/167b  
 Gattung: Gebrauchskeramik (lokale Red Slip Ware)  
 Ton: hart, fein, kompakt, Glimmer, sehr viel weiße kleine Einschlüsse.  
 Überzug: außen und Rand/Hals innen, matt glänzend, kompakt, Farbe außen: 10R5/6.  
 Farbe innen: 10R5/6  
 Maße: Dm (Hals) 4,6 cm, erh. H 10 cm  
 Erh.: Randfragment  
 Dat. nach Stück: 2.–3. Jh. n. Chr.  
 Dat. nach Fundkontext: 3. Viertel 3. Jh. n. Chr.  
 Par.: s. K 877 (Form)  
 Par./H2: s. K 877 (Form)
- K 769 Kleblattkanne** (Taf. 196)  
 AO: GHD, InvNr 70/166  
 Gattung: Küchenware  
 Ton: 5Y4/1, sehr hart, kompakt, fein, viele weiße und rote Einschlüsse.  
 Farbe außen: 5Y4/1; Farbe innen: 5Y5/1  
 Maße: Dm (Hals) 3,8 cm, erh. H 3,6 cm  
 Erh.: Randfragment  
 Dat. nach Stück: 2.–3. Jh. n. Chr.  
 Dat. nach Fundkontext: 3. Viertel 3. Jh. n. Chr.  
 Par.: s. K 877  
 Par./H2: s. K 877
- K 770 Topf** (Taf. 196)  
 AO: GHD, InvNr 70/174 (nicht aufgefunden)  
 Gattung: Küchenware  
 Ton: ziegelrot, hart  
 Überzug: graubraun, brandgeschwärzt  
 Maße: RDm 16 cm, erh. H 7 cm  
 Erh.: Randfragment
- Dat. nach Stück: 3. Jh. n. Chr.  
 Dat. nach Fundkontext: 3. Viertel 3. Jh. n. Chr.  
 Par.: Hayes, Knossos, 105; Sackett, Knossos, Taf. 188, 15; Warner Slane, Sanctuary, Nr. 183.
- K 771 Topf** (Taf. 196)  
 AO: GHD, InvNr 70/175 (nicht aufgefunden)  
 Gattung: Küchenware  
 Ton: rötlichbraun  
 Überzug: rötlichbraun; Außenwand: graubraun  
 Maße: RDm 10 cm, erh. H 3,8 cm  
 Erh.: Randfragment  
 Dat. nach Stück: 2.–3. Jh. n. Chr.  
 Dat. nach Fundkontext: 3. Viertel 3. Jh. n. Chr.  
 Par.: s. K 795  
 Par./H2: s. K 795
- K 772 Kasserolle** (Taf. 196)  
 AO: GHD, InvNr 70/171  
 Gattung: Küchenware  
 Ton: 10R5/8, hart, fein, kompakt, viele feine weiße und dunkelgraue Einschlüsse.  
 Farbe außen: 7.5YR4/1; Farbe innen: 5YR5/3  
 Maße: RDm 13 cm, erh. H 6 cm  
 Erh.: 2 Randfragmente  
 Sekundäre Veränderungen: verbrannt  
 Dat. nach Stück: 3. Jh. n. Chr.  
 Dat. nach Fundkontext: 3. Viertel 3. Jh. n. Chr.  
 Par./H2: s. K 773
- K 773 Kasserolle** (Taf. 196)  
 AO: GHD, InvNr 70/172  
 Gattung: Küchenware  
 Ton: 2.5YR5/8, hart, fein, kompakt, viele feine weiße und dunkelgraue Einschlüsse.  
 Farbe außen: 7.5YR4/1; Farbe innen: 5YR5/3  
 Maße: RDm 19 cm, erh. H 8,6 cm  
 Erh.: 2 Randfragmente  
 Sekundäre Veränderungen: verbrannt  
 Dat. nach Stück: 2.–3. Jh. n. Chr.  
 Dat. nach Fundkontext: 3. Viertel 3. Jh. n. Chr.  
 Par.: Hayes, Knossos, 106; Pülz, Kaiserzeitliche Keramik, Abb. 16 Nr. 68; Pülz, Zwei Keramikkomplexe, Nr. 95; Robinson, Roman Pottery, J 57. K 93. K 95–96.  
 Par./H2: WE 1, InvNr 67/5c/87. 67/5c/90. 96/48/14; WE 4, K 772. 774.
- K 774 Kasserolle** (Taf. 196)  
 AO: GHD, InvNr 70/200 (nicht aufgefunden)  
 Gattung: Küchenware  
 Ton: lederbraun bis rötlichbraun  
 Maße: RDm 18 cm, BDm 6 cm, H 12,8 cm  
 Erh.: Ganzform  
 Dat. nach Stück: 2.–3. Jh. n. Chr.  
 Dat. nach Fundkontext: 3. Viertel 3. Jh. n. Chr.  
 Par.: s. K 773. Ferner: Sackett, Knossos, Taf. 185, 16 (sehr ähnlich).  
 Par./H2: s. K 773
- K 775 Lampe** (Taf. 196)  
 AO: GHD, InvNr 70/192 (nicht aufgefunden)  
 Typ: Broneer XXV; Loeschcke VIII  
 Ton: rötlichbraun  
 Maße: L inkl. Henkel 9,7 cm, L exkl. Henkel 8,3 cm, H inkl. Henkel 4,1 cm, H exkl. Henkel 2,7 cm, BDm 2,8 cm, Dm (Fülloch) 0,6 cm, Dm (Dochtlloch) 0,7 cm.  
 Erh.: Ganzform  
 Beschr.: auf dem Diskus nach links springendes Tier (Hund? Reh?), von unverzierter Schulter durch zwei Rillen abgetrennt, angesetzter durchlochter Henkel, zweifach gerillt, herzförmige Schnauze.

### XIV.3 Katalog Keramik

Dat. nach Stück: 2. H. 1. Jh.–3. Jh. n. Chr.  
 Dat. nach Fundkontext: 3. Viertel 3. Jh. n. Chr.  
 Par.: Motiv: Heimerl, Lampen, Nr. 269–270; Form: Heimerl, Lampen, Gruppe 9g; Schnauze: Bailey, BMC III, Eph.D2; Broneer, Terracotta Lamps, 85 Abb. 41, 1.  
 Lit.: Ladstätter, Chronologie, Taf. 27 Abb. 47 (rechts, seitenverkehrt abgebildet!).

**K 776 Lampe** (Taf. 196)

AO: GHD, InvNr 70/193 (nicht aufgefunden)  
 Typ: Loeschcke VIII  
 Ton: ocker  
 Maße: max. L 9,8 cm, max. B 6,2 cm, max. H 5,8 cm, Dm (Fülloch) 0,8 cm.  
 Erh.: Diskus, Henkel  
 Beschr.: konkaver Diskus, unverziert durch zwei Rillen von der Schulter abgesetzt. Auf der Schulter zwei erhabene Punktreihen, Schnauze und Boden weggebrochen.  
 Dat. nach Stück: trajanisch-antoninisch (Bailey).  
 Dat. nach Fundkontext: 3. Viertel 3. Jh. n. Chr.  
 Par.: Form: Bailey, BMC III, Q 3091.  
 Lit.: Ladstätter, Chronologie, Taf. 27 Abb. 47 (unten).

**K 777 Lampe** (Taf. 196)

AO: GHD, InvNr 70/197 (nicht aufgefunden)  
 Typ: Loeschcke VIII?  
 Ton: ocker  
 Maße: max. L 5,8 cm, max. B 6,8 cm, Dm (Fülloch) 0,5 cm  
 Erh.: Teile des Diskus und des Henkels  
 Beschr.: stark konkaver Diskus, in Wülste gegliedert, Henkel gelocht und zweifach gerillt.  
 Dat. nach Stück: trajanisch-antoninisch (Bailey)  
 Dat. nach Fundkontext: 3. Viertel 3. Jh. n. Chr.  
 Par.: Bailey, BMC III, Q 3082.

**K 778 Lampe** (Taf. 196)

AO: GHD, InvNr 70/198 (nicht aufgefunden)  
 Typ: Broneer XXV?; Loeschcke VIII  
 Ton: rötlichbraun  
 Maße: max. L 7,5 cm, max. B 4,5 cm, Dm (Fülloch) 0,5 cm  
 Erh.: Teile des Diskus und des Henkels  
 Beschr.: unverzierte Lampe, konkaver Diskus, durch zwei Rillen von Schulter abgesetzt, gelochter, glatter Henkel.  
 Dat. nach Stück: spätes 1.–3. Jh. n. Chr.  
 Dat. nach Fundkontext: 3. Viertel 3. Jh. n. Chr.  
 Par.: Form: Heimerl, Lampen, Nr. 325–326.  
 Par./H2: WE 1, InvNr 96/10/2; WE 4, K 779. 842.

**K 779 Lampe** (Taf. 196)

AO: GHD, InvNr 70/196 (nicht aufgefunden)  
 Typ: Broneer XXV?; Loeschcke VIII  
 Ton: rötlichbraun  
 Maße: max. L 6 cm, max. B 6,5 cm  
 Erh.: Teile des Lampenkörpers, Henkel  
 Beschr.: unverzierte Lampe, konkaver Diskus, durch eine Rille von Schulter abgesetzt, gelochter, zweifach gerillter Henkel.  
 Dat. nach Stück: spätes 1.–3. Jh. n. Chr.  
 Dat. nach Fundkontext: 3. Viertel 3. Jh. n. Chr.  
 Par.: s. K 778  
 Par./H2: s. K 778

**K 780 ROW-Lampe** (Taf. 196)

AO: GHD, InvNr 70/163  
 Typ: Broneer XXV?; Loeschcke VIII  
 Ton: 10YR6/4, fein, weich, feinporös, viel feiner Glimmer  
 Überzug: flächig, Farbe außen: 2.5Y3/1; Farbe innen: 2.5YR6/6, kompakt, stark verbrannt.  
 Maße: max. L 6,3 cm, max. B 4 cm, max. H 3,3 cm  
 Erh.: Teil des Diskus, Henkel

Beschr.: auf dem konkaven Diskus Büste des Dionysos, von glatter Schulter durch zwei Rillen getrennt, Henkel gelocht und zweifach gerillt.

Sekundäre Veränderungen: stark verbrannt

Dat. nach Stück: trajanisch-antoninisch (Bailey)

Dat. nach Fundkontext: 3. Viertel 3. Jh. n. Chr.

Par.: Form: Bailey, BMC III, Q 3056; Motiv: Bailey, BMC III, 59.

Par./H2: s. K 729. 782.

**K 781 ROW-Lampe** (Taf. 197)

AO: GHD, InvNr 70/164  
 Typ: Broneer XXV?; Loeschcke VIII  
 Ton: 5YR6/6, fein, weich, feinporös, sehr feiner Glimmer  
 Überzug: flächig, Farbe außen: 2.5YR4/4; Farbe innen: 2.5YR5/4, glänzend, kompakt.  
 Maße: max. L 8,8 cm, max. B 4,3 cm, max. H 2,2 cm, Dm (Fülloch) 0,6 cm.  
 Erh.: Teil des Diskus und der Schnauze, Henkel  
 Beschr.: auf dem konkaven Diskus Füllhorn, durch Rille von glatter Schulter abgesetzt, Henkel gelocht und zweifach gerillt, runde Schnauze.  
 Sekundäre Veränderungen: stark verbrannt, versintert  
 Dat. nach Stück: trajanisch-antoninisch (Bailey)  
 Dat. nach Fundkontext: 3. Viertel 3. Jh. n. Chr.  
 Par.: Form: Bailey, BMC III, Q 3077 (Füllhorn auf anderer Seite); Motiv: Bailey, BMC III, 52; Schnauze: Bailey, BMC III, Eph.B3.

**K 782 Lampe** (Taf. 197)

AO: GHD, InvNr 70/194 (nicht aufgefunden)  
 Typ: Broneer XXV; Loeschcke VIII  
 Ton: rötlichbraun  
 Maße: max. L 8,8 cm, Dm 6,6 cm, H inkl. Henkel 3,8 cm, H exkl. Henkel 2,3 cm, Dm (Fülloch) 0,4 cm.  
 Erh.: zu zwei Dritteln erhalten, Teile des Diskus und der Schnauze weggebrochen.  
 Beschr.: auf dem konkaven Diskus Dionysos, dezentrales Fülloch, durch zwei Rillen von unverzierter Schulter getrennt, Henkel gelocht und zweifach gerillt.  
 Dat. nach Stück: trajanisch-antoninisch (Bailey)  
 Dat. nach Fundkontext: 3. Viertel 3. Jh. n. Chr.  
 Par.: Form: Bailey, BMC III, Q 3056; Heimerl, Lampen, Gruppe 9g.  
 Par./H2: s. K 729. 780.

**K 783 Lampe** (Taf. 197)

AO: GHD, InvNr 70/199 (nicht aufgefunden)  
 Typ: Broneer XXV; Loeschcke VIII  
 Ton: rötlichbraun  
 Maße: max. L 7 cm, max. B 5,3 cm, H 3,5 cm  
 Erh.: etwa zur Hälfte erhalten  
 Beschr.: konkaver Diskus scheinbar unverziert, etwas dezentrales Fülloch, von der Schulter durch zwei Rillen getrennt, auf der Schulter Ovuli. Auf der Bodenunterseite *planta pedis*-Stempel.  
 Dat. nach Stück: spätes 1.–3. Jh. n. Chr.  
 Dat. nach Fundkontext: 3. Viertel 3. Jh. n. Chr.  
 Par.: Form: Heimerl, Lampen, Gruppe 9c.

**K 784 Thymiaterion** (Taf. 197 und 225)

AO: EM, InvNr 2416; ohne Grabungs-InvNr  
 Gattung: Reliefkeramik  
 Ton: 5Y6/6 hell rötlichbraun, fast orangebraun, weich, leicht porös, viel Glimmer, vereinzelte weiße Einschlüsse.  
 Überzug: flächig, 2.5YR6/6 rotbraun, matt, kompakt erhalten, nur teilweise abgerieben, glimmerhaltig.  
 Maße: erh. H 12,3 cm, erh. B 16,4 cm; Räucherbecken: größte B 8,5 cm, größte T 8,2 cm.  
 Erh.: beide Lampen bis auf die Bodenfragmente, Räucherbecken, oberer Teil des Ständers.  
 Beschr.: dreiteiliges Thymiaterion mit altarförmigem Mittelpfeiler mit dreifach profiliertem oberem Abschluß, auf der Frontseite des

Pfeilers Reliefbüste des Dionysos. Erhalten haben sich der Kopf sowie geringe Teile des Oberkörpers. Gesicht leicht nach links gedreht, Haar mittig gescheitelt, fällt in gedrehten Strähnen seitlich auf die Schultern. Im Kopfgürtel Korymben, aus denen Voluten sich bis zu den Schläfen winden. Über der Büste sitzt das etwa quadratische Räucherbecken auf. Dieses ist an der Unterseite durch einen Blattkranz, an der Oberseite durch einen Sockel abgeschlossen. An der Frontseite des leicht ausschwingenden Beckens in Relieftechnik Girlanden sowie eine eingehängte Silensmaske. Seitlich des Altars Konsolen in Volutenform als Träger der Lampen. Von diesen lediglich die Bodenflächen erhalten. Seiten- und Rückflächen unbearbeitet. Rückseite zu großen Teilen ausgebrochen, Reste einer zweizeiligen, vor dem Brand eingefügten Ritzinschrift (Töpfersignatur?): ...PA, 2. Zeile: ...OY. Diese Signatur hat sich nur sehr schwach erhalten und kann lediglich mit starkem Seitenlicht wahrgenommen werden.

Sekundäre Veränderungen: Thymiaterionbecken an den Rändern leichte Brandspuren.

Dat. nach Stück: spätes 1.–2. Jh. n. Chr.

Dat. nach Fundkontext: 3. Viertel 3. Jh. n. Chr.

Par.: s. K 799

Par./H2: s. K 799

### Zerstörung/Fundkomplex 8 (Z/8)

FO/FJ: Raum 14, Füllschutt, 24. 9. 1970

#### K 785 Schälchen (Taf. 197)

AO: GHD, InvNr 70/151

Gattung: ESC

Ton: 2.5YR6/8, hart, kompakt, gelbe Einschlüsse, feine dunkelgraue und weiße Einschlüsse.

Überzug: flächig, Farbe außen: 2.5YR5/6; Farbe innen: 2.5YR6/6, fleckig, innen matt, teilweise abgesprungen, außen matt glänzend.

Maße: RDm 12,5 cm

Erh.: 2 Randfragmente

Sekundäre Veränderungen: verbrannt

Dat. nach Stück: M. 2.–M. 3. Jh. n. Chr.

Dat. nach Fundkontext: 3. Viertel 3. Jh.? n. Chr.

Par.: Atlante Hayes 3

Par./H2: s. K 803

#### K 786 Teller (Taf. 197)

AO: GHD, InvNr 70/150

Gattung: unbestimmt

Ton: 7.5YR6/4, feinporös, hart, weiße und dunkelgraue Einschlüsse

Überzug: flächig, Farbe außen: 5YR4/3; Farbe innen: 5YR5/4, unregelmäßig aufgetragen, fleckig, außen leicht metallisch glänzend, innen matt glänzend.

Maße: RDm 14 cm, BDm 6,8 cm, H 4 cm

Erh.: Hälfte

Sekundäre Veränderungen: verbrannt

Dat. nach Stück: 3.–4. Jh. n. Chr.

Dat. nach Fundkontext: 3. Viertel 3. Jh.? n. Chr.

Par.: ESC Hayes 3 bzw. LRC Hayes 3 (Details stimmen nicht).

#### K 787 Schälchen (Taf. 197)

AO: GHD, InvNr 70/149

Gattung: feine Gebrauchskeramik

Ton: Farbe Rand: 5YR6/6, Farbe Kern: 5Y6/2, fein, hart, vereinzelt weiße Einschlüsse, viel feiner Glimmer.

Überzug: flächig, Farbe außen: 2.5YR5/6; Farbe innen: 2.5YR6/6, matt, kompakt.

Maße: RDm 11,4 cm, erh. H 4,4 cm

Erh.: Randfragment

Sekundäre Veränderungen: verbrannt

Dat. nach Stück: 2.–3. Jh. n. Chr.

Dat. nach Fundkontext: 3. Viertel 3. Jh.? n. Chr.

Par.: s. K 794

Par./H2: s. K 794

#### K 788 Schälchen (Taf. 197 und 219)

AO: GHD, InvNr 70/147

Gattung: feine Gebrauchskeramik

Ton: Farbe Rand: 5YR6/6, Farbe Kern: 2.5YR6/3, kompakt, fein, hart, Glimmer, weiße Einschlüsse.

Farbe außen: 5YR7/6; Farbe innen: 5YR6/4

Maße: RDm 11,5 cm, BDm 3,6 cm, H 6 cm

Erh.: Ganzgefäß

Sekundäre Veränderungen: am Boden leichte Brandspuren

Dat. nach Stück: 2.–3. Jh. n. Chr.

Dat. nach Fundkontext: 3. Viertel 3. Jh.? n. Chr.

Par.: s. K 794

Par./H2: s. K 794

#### K 789 Schüssel/Eimer (Taf. 197)

AO: GHD, InvNr 70/152

Gattung: Gebrauchskeramik

Ton: 2.5YR5/3, fein, kompakt, starker Glimmer

Farbe außen: 2.5Y6/2; Farbe innen: 2.5Y6/3

Maße: RDm 28 cm, erh. H 7,2 cm

Erh.: Randfragment

Sekundäre Veränderungen: brandgeschwärzt

Dat. nach Stück: 2.–3. Jh. n. Chr.

Dat. nach Fundkontext: 3. Viertel 3. Jh.? n. Chr.

Par.: s. K 756

Par./H2: s. K 756

#### K 790 Töpfchen (Taf. 197 und 219)

AO: GHD, InvNr 70/146

Gattung: Gebrauchskeramik

Ton: 5YR6/6, fein, weich, starker Glimmer

Farbe außen: 5YR6/6; Farbe innen: 5YR6/6

Maße: RDm 6,5 cm, BDm 4 cm, H 10,1 cm

Erh.: Ganzform, am Rand leicht ausgebrochen

Sekundäre Veränderungen: versintert

Dat. nach Stück: 3.–4. Jh.? n. Chr.

Dat. nach Fundkontext: 3. Viertel 3. Jh.? n. Chr.

Par./H2: WE 1, InvNr 67/489; WE 4, K 856.

#### K 791 Lampe (Taf. 197)

AO: GHD, InvNr 70/153

Typ: Loeschcke VIII

Ton: 5YR6/6, fein, weich, feinporös, viel Glimmer, feine weiße Einschlüsse.

Überzug: flächig, Farbe außen: 2.5YR5/4; Farbe innen: 5YR6/6, matt, kompakt.

Maße: L inkl. Henkel 8,5 cm, L exkl. Henkel 7,7 cm, Dm 6,8 cm, H inkl. Henkel 4,3 cm, H exkl. Henkel 2,5 cm, BDm 3,4 cm, Dm (Füllloch) 0,4 cm, Dm (Dochtloch) 0,7 cm.

Erh.: Ganzform, am Diskus ausgebrochen

Beschr.: auf dem konkaven Diskus Eber nach links, etwas dezentrales Füllloch, von Schulter durch Rille getrennt, Übergang von Schulter zu Schnauze Voluten. Henkel massiv, zweifach gerillt, an der Schnauze Brandspuren.

Dat. nach Stück: spätes 1.–3. Jh. n. Chr.

Dat. nach Fundkontext: 3. Viertel 3. Jh. n. Chr.

Par.: Motiv: Miltner, Sieben Schläfer, Nr. 113; Bailey, BMC III, Q 3073 (Eber nach links); Heimerl, Lampen, Nr. 248–249; Wiegand – Schrader, Priene, Abb. 562 Nr. 196.

Lit.: Ladstätter, Chronologie, Taf. 27 Abb. 74 (links).

#### K 792 Thymiaterion/Ständerlampe (Taf. 197)

AO: GHD, ohne InvNr

Gattung: Reliefkeramik

Ton: 5YR6/6, fein, weich, feinporös, starker Glimmer, feine weiße Einschlüsse.

Überzug: flächig, Farbe außen: 2.5YR5/6; Farbe innen: 5YR6/6, matt, stark abgerieben.

Maße: erh. H 6,2 cm, erh. B 6,7 cm, erh. T 4,9 cm

Erh.: Konsolenfragment



### XIV.3 Katalog Keramik

Beschr.: S-Volute in vier Bahnen, als oberer Abschluß 3-Faszienleiste; Stück des Mittelpfeilers erhalten, auf der Rückseite letzter Buchstabe von Ritzung: Y.

Dat. nach Stück: spätes 1.–3. Jh. n. Chr.

Dat. nach Fundkontext: 3. Viertel 3. Jh. n. Chr.

Par.: s. K 799

Par./H2: s. K 799

#### Zerstörung/Fundkomplex 9 (Z/9)

*FO/FJ: Raum 19 (originale Beschreibung: Raum 4a und 4b, aus dem Schutt über Boden, alle Funde vom 1. 10. 1970)*

#### K 793 Teller (Taf. 198)

AO: EM, InvNr 2403; InvNr 70/121

Gattung: ESB

Ton: 5YR6/4, rötlichbraun, viel feiner Glimmer

Überzug: 2.5YR5/5 rotbraun, matt, teilweise abgerieben.

Maße: RDm 20,4 cm, H 4,2 cm, BDm 16 cm

Erh.: Ganzform

Dat. nach Stück: M. 2.–1. H. 3. Jh. n. Chr.

Dat. nach Fundkontext: 3. Viertel 3. Jh. n. Chr.

Par.: Atlante 60/späte Variante; Hayes, Knossos, Taf. 4, 33; Hayes, Paphos, Taf. 69, 4–5; Sackett, Knossos, Taf. 187, 3; Mitsopoulos-Leon, Staatsmarkt, H 190; Wintermeyer, Didyma, TypSchRI; Pülz, Kaiserzeitliche Keramik, Nr. 37–39; Pülz, Heroon, Nr. 1–2.

Par./H2: WE 1, InvNr 67/369. 96/48/6; WE 4, K 705–706. 721. 732–734. 804–807. 850. 902.

#### K 794 Schälchen (Taf. 198)

AO: GHD, InvNr 70/122 (nicht aufgefunden)

Gattung: Gebrauchskeramik

Ton: rötlichbraun, hell, nach innen zu grau, Glimmer

Maße: RDm 12,5 cm, erh. H 4,2 cm

Erh.: Randstück

Dat. nach Stück: 2.–3. Jh. n. Chr.

Dat. nach Fundkontext: 3. Viertel 3. Jh. n. Chr.

Par.: Pülz, Heroon, Abb. 3 Nr. 10.

Par./H2: WE 1, InvNr 67/5c/109–110. 96/76/4; WE 2, InvNr 73/37; WE 4, K 754. 787–788. 854.

#### K 795 Topf (Taf. 198)

AO: GHD, InvNr 70/123 (nicht aufgefunden)

Gattung: Küchenware

Ton: ziegelrot-rotbraun, porös, etwas Glimmer

Maße: RDm 12 cm, H 12,6 cm

Erh.: Ganzform

Dat. nach Stück: 2.–3. Jh. n. Chr.

Dat. nach Fundkontext: 3. Viertel 3. Jh. n. Chr.

Par.: Hayes, Knossos, Taf. 5 (Typ 2); Pülz, Kaiserzeitliche Keramik, Abb. 14 Nr. 67; Pülz, Heroon, Nr. 43; Robinson, Roman Pottery, J 56. K 92; Sackett, Knossos, Taf. 184, 7; Warner Slane, Sanctuary, Nr. 180 (kleine Variante). Nr. 182 (große Variante); Hayes, Isthmia, Nr. 49.

Par./H2: WE 1, InvNr 96/40/25. 96/107/1. 96/116/1. 96/116/8; Ladstätter, Chronologie, Abb. 71; WE 2, InvNr 69/19. 69/75. 70/14. 78/S5; WE 4, 571. 572. 698–699. 714. 7165. 771. 822–823. 866. 885. 911.

#### K 796 Lampe (Taf. 198)

AO: GHD, InvNr 70/115 (nicht aufgefunden)

Typ: Broneer XXV; Loeschcke VIII

Ton: braungrau

Maße: L inkl. Henkel 9,2 cm, L exkl. Henkel 8 cm, Dm 6,8 cm, H inkl. Henkel 3,9 cm, H exkl. Henkel 1,6 cm, BDm 3,1 cm, Dm (Fülloch) 0,5 cm, Dm (Dochtloch) 0,75 cm.

Erh.: Ganzform

Beschr.: Schulter unverziert, auf dem Diskus Relief, ein dezentral gelegenes Fülloch. Auf dem Diskus Satyrmaske/Gorgoneion mit zwei Hörnern, auf dem Schnauzengang drei eingetiefte Punkte. Dis-

kus von Schulter durch zwei konzentrische Rillen getrennt, ange-setzter, doppelt gerillter und gelochter Henkel, Schnauze herzförmig, zentrales Dochtloch. Auf dem Boden Töpfersignatur: ΔΙΟΝΥ-ΣΙΟΥ.

Dat. nach Stück: 2. H. 1. Jh.–3. Jh. n. Chr.

Dat. nach Fundkontext: 3. Viertel 3. Jh. n. Chr.

Par.: Schnauze: Bailey, BMC III, Eph.D2; Broneer, Terracotta Lamps, Abb. 41, 1; Form: Heimerl, Lampen, Gruppe 9g; Motiv: Heimerl, Lampen, Nr. 65; Bailey, BMC III, Q 3060 (als Gorgoneion angesprochen); Wiegand – Schrader, Priene, Abb. 562 Nr. 192.

#### K 797 Lampe (Taf. 198)

AO: GHD, InvNr 70/119 (nicht aufgefunden)

Typ: Broneer XXVII, Gruppe C

Ton: rötlichbeige, stark versintert

Maße: L inkl. Henkel 10,1 cm, L exkl. Henkel 9,2 cm, Dm 7,8 cm, H inkl. Henkel 4,5 cm, H exkl. Henkel 3 cm, BDm 3,7 cm, Dm (Fülloch) 0,5 cm, Dm (Luftloch) 0,2 cm, Dm (Dochtloch) 1,1 cm.

Erh.: Ganzform

Beschr.: Diskus unverziert, auf der Schulter abwechselnd Weintrauben und Efeublätter, zentrales Fülloch, kleines dezentral gelegenes Luftloch, Diskus durch Wulst von Schulter getrennt, ange-setzter glatter, aber gelochter Henkel, Schnauze rund, zentrales Dochtloch.

Dat. nach Stück: 3. Jh. n. Chr.

Dat. nach Fundkontext: 3. Viertel 3. Jh. n. Chr.

Par.: Form: Bailey, BMC III, Q 3095; Broneer, Terracotta Lamps, Nr. 570; Heimerl, Lampen, Gruppe 9l (Variante); Perlzweig, Lamps, Nr. 1575–1580.

#### K 798 Lampe (Taf. 198)

AO: GHD, InvNr 70/120 (nicht aufgefunden)

Typ: Broneer XXV (aber offener Kanal); ähnlich Loeschcke VIII.

Ton: rötlichbeige, Oberfläche etwas dunkler

Maße: max. L inkl. Henkel 9,6 cm, max. L exkl. Henkel 8,4 cm, Dm 6,8 cm, H 2,7 cm, BDm 3 cm, Dm (Fülloch) 0,6 cm, Dm (Dochtloch) 0,8 cm.

Erh.: Ganzform, Schnauze und Henkel abgebrochen

Beschr.: verzierungslos, Diskus konkav, durch Rille von Schulter getrennt, an der Schnauze zwei kreisrunde Vertiefungen.

Dat. nach Stück: 2. H. 1.–3. Jh. n. Chr.

Dat. nach Fundkontext: 3. Viertel 3. Jh. n. Chr.

Par.: Schnauze: Bailey, BMC III, Eph.B3.

#### K 799 Thymiaterion (Taf. 198 und 226)

AO: GHD, InvNr 70/6

Gattung: Reliefkeramik

Typ: Lampe: Broneer XXV (aber offener Kanal), ähnlich Loeschcke VIII.

Ton: 5YR6/6, fein, weich, feinporös, viel Glimmer, feine weiße Einschlüsse.

Überzug: flächig, Farbe außen: 2.5YR5/6; Farbe innen: 2.5YR4/4, matt, teilweise abgerieben.

Maße: H 13,7 cm, B 18,3 cm; Basis: erh. B 9,8 cm, erh. T 4,7 cm, vermutliche B 10,6–11 cm, T 5–5,5 cm; Lampen: L inkl. Henkel 9,7 cm, L exkl. Henkel 8,3 cm, Dm 6,8 cm, H inkl. Henkel 4,1 cm, H exkl. Henkel 2,5 cm, BDm 3,3 cm, Dm (Fülloch) 0,4 cm, Dm (Dochtloch) 0,9 cm.

Erh.: zwei Drittel, Rückseite teilweise weggebrochen, Becken fehlt.

Beschr.: dreiteiliges Thymiaterion, Basis in Form eines langrechteckigen Podestes, bestehend aus einer Sockelleiste eines Mittelfeldes sowie einer oberen profilierten Abschlußleiste. Auf dem Mittelfeld in Relieftechnik Girlande, darauf applizierte Blüten bzw. Medail-lons. Auf der Basis sitzt ein weiterer profilierter Block auf, der als Träger der seitlichen Lampen fungiert. In der Mitte Pinienzapfen. Die Lampen zeigen am Diskus das Relief einer Theatermaske, der geöffnete Mund dient als Fülloch, Schulter unverziert, offener Kanal, runde Schnauze, gelochter und doppelt gerillter Henkel. Seiten- und Rückflächen sofern erhalten nicht bearbeitet.

Sekundäre Veränderungen: verbrannt  
 Dat. nach Stück: spätes 1.–2. Jh. n. Chr.  
 Dat. nach Fundkontext: 3. Viertel 3. Jh. n. Chr.  
 Par.: Lampenschnauze: **Bailey**, BMC III, Eph.B3; Form: **Loeschcke VIIb**; Pinienzapfen als Mittelmotiv: **Bisi Ingrassia**, Instrumentum, Typ 11c; **Heimerl**, Lampen, Nr. 725–730 (pergamensische Produkte) sowie Nr. 1045 (Import).  
 Par./H2: Pinienzapfen als Teil von Ständerlampen: s. K 731; Fragmente von Ständerlampen: s. K 800. 784. 792. 838–839. 919.

**K 800 Thymiaterion** (Taf. 198 und 227)

AO: EM, InvNr 2396; ohne Grabungs-InvNr  
 Gattung: Reliefkeramik  
 Ton: Farbe Bruch: 5YR7/6 hell rotbraun, Glimmer, weich, porös.  
 Überzug: flächig, 5YR6/6 rotbraun bis orangebraun, matt, teilweise abgerieben.  
 Maße: erh. H 14,6 cm, erh. B 18,1 cm; Lampen: Dm 6,5 cm, L 9,4 cm, H inkl. Henkel 4,5 cm, H exkl. Henkel 2,6 cm, Dm (Füllloch) 0,4 cm, Dm (Dochtloch) 0,8 cm, Basis: B 7,5 × T 7,9 cm; Dm (Becken) 5,3 × 5,7 cm.  
 Erh.: Ganzform, o. Rand des Thymiaterions und r. Lampe bis auf Boden-Wandfrgt. weggebrochen.  
 Beschr.: dreiteiliges Thymiaterion, Basis bildet ein hochrechteckiger, sich nach oben verjüngender Altar auf Löwenfüßen. Während die Seiten- und Rückfläche grob belassen blieben, wurde die Frontseite in Relieftchnik verziert. Über den Löwenfüßen eine Perlstabreihe, darüber ein Blätterkranz. Auf der Frontseite Büste des Sarapis im Fransentypus. Oberer Abschluß dreifach profiliert. Darauf sitzt, auf einem Blattkranz, ein etwa quadratisches Räucherbecken auf. Auf der Frontseite hängende Girlanden in Relieftchnik, oberer Teil des Beckens abgebrochen, innen rußgeschwärzt. Seitlich an dem Altar volutenförmige Konsolen als Träger für die Lampen. Die Lampen zeigen auf dem Diskus 16-blättrige Rosetten, Schulter unverziert, gelochter, doppelt gerillter Henkel, herzförmige Schnauze. Auf der Rückseite Reste einer vor dem Brand eingeritzten Inschrift, davon lesbar: [ΔΙ?]ΟΝΟΥ.  
 Sekundäre Veränderungen: starke Brandspuren im Räucherbecken und an der Schnauze der erhaltenen Lampe.  
 Dat. nach Stück: spätes 1.–3. Jh. n. Chr.  
 Dat. nach Fundkontext: 3. Viertel 3. Jh. n. Chr.  
 Par.: zur Sarapisikonographie siehe: **Tram Tan Tinh – M.-O. Jentel**, Corpus des lampes à sujets isiaques du musée gréco-romain d'Alexandrie (1993). Die Büste wird häufig auf Lampen wiedergegeben, siehe ebd. Taf. 16–20 sowie auf Lampenspiegeln bzw. -aufsätzen, siehe ebd. Taf. 21; 23, 83–84; 24–31.  
 Par./H2: s. K 799

**K 801 Thymiaterion** (ohne Abb.)

AO: GHD, InvNr 70/K6/? (nicht aufgefunden)  
 Gattung: Reliefkeramik  
 Ton: helles Rotbraun bis ziegelrot, weich, Glimmer, porös  
 Überzug: hellbeige, ganz dünn, durchscheinend, glimmerhaltig  
 Maße: erh. H 9,2 cm, Basis: T 6–6,1 cm, erh. L 2,3 cm  
 Erh.: Fragment der Basis  
 Beschr.: rechteckiger Sockel, darauf Fragmente der Basis. Kein Ansatz für Lampenboden oder Räucherbecken zu erkennen.  
 Dat. nach Stück: spätes 1.–3. Jh. n. Chr.  
 Dat. nach Fundkontext: 3. Viertel 3. Jh. n. Chr.  
 Par.: s. K 799  
 Par./H2: s. K 799

**K 802 Lampe** (Taf. 198)

AO: GHD, InvNr 70/116 (nicht aufgefunden)  
 Typ: **Broneer XXV**; **Loeschcke VIII**  
 Ton: rötlichbeige  
 Überzug: etwas dunkler  
 Maße: max. L inkl. Henkel 8,7 cm, L exkl. Henkel 7,9 cm, Dm 6,4 cm, max. H 3,2 cm, H exkl. Henkel 2,4 cm, BDm 3,6 cm, Dm (Füllloch) 0,5 cm, Dm (Dochtloch) 0,6 cm.  
 Erh.: Ganzform, Henkel weggebrochen

Beschr.: auf dem Diskus Muschel, dezentral gelegenes Füllloch, durch zwei Rillen von der unverzierten Schulter getrennt, angesetzter glatter Henkel, gelocht, runde Schnauze, stark konkaver Diskus, auch Bodenfläche konkav.  
 Dat. nach Stück: 3. Jh. n. Chr.  
 Dat. nach Fundkontext: 3. Viertel 3. Jh. n. Chr.  
 Par.: Form: **Gassner**, Südtor, Nr. 820; **Miltner**, Sieben Schläfer, Nr. 53 (Var.); **Heimerl**, Lampen, Gruppe 9j; Schnauze: **Bailey**, BMC III, Eph.A2.

**Zerstörung/Fundkomplex 10 (Z/10)**

*FO/FJ: Raum 19, beim Ausräumen des Brunnens in Raum 19, 6. 9. 1971*

**K 803 Schälchen** (Taf. 199)

AO: GHD, InvNr 71/74  
 Gattung: ESC  
 Ton: 5YR6/6, fein, weich, feinporös, viel Glimmer, feine weiße Einschlüsse.  
 Überzug: flächig, Farbe außen: 10R4/4; Farbe innen: 10R4/4, kompakt, matt glänzend.  
 Maße: RDm 11 cm, erh. H 2,5 cm  
 Erh.: Randfragment  
 Dat. nach Stück: M. 2.–M. 3. Jh. n. Chr.  
 Dat. nach Fundkontext: 1. H. 3. Jh.?–3. Viertel 3. Jh. n. Chr.  
 Par.: **Atlante Hayes 3**; **Tekkök**, Troja, Nr. 141; **Sackett**, Knossos, Taf. 184, 1; **C. Meyer-Schlichtmann**, Keramik aus datierenden Befunden im Stadtviertel zwischen Hauptstraße, Mittelgasse und Ostgasse, in: **Wulf**, Stadtgrabung, 215–229 Abb. 87, 33.  
 Par./H2: WE 1, InvNr 67/367. 67/419. 70/68. 96/139/1; WE 2, InvNr 212/68/8b. 73/38; WE 4, K 744–745. 785. 851.

**K 804 Teller** (Taf. 199)

AO: GHD, InvNr 71/76  
 Gattung: ESB  
 Ton: 5YR6/6, fein, weich, feinporös, viel Glimmer, feine weiße Einschlüsse.  
 Überzug: flächig, Farbe außen: 2.5YR6/8; Farbe innen: 2.5YR6/8, matt glänzend, teilweise abgerieben.  
 Maße: RDm 22 cm, erh. H 2,8 cm  
 Erh.: Randfragment  
 Dat. nach Stück: M. 2. Jh.–1. H. 3. Jh. n. Chr.  
 Dat. nach Fundkontext: 1. H. 3. Jh.?–3. Viertel 3. Jh. n. Chr.  
 Par.: **Atlante 60**/späte Variante  
 Par./H2: s. K 793

**K 805 Teller** (Taf. 199)

AO: GHD, InvNr 71/75  
 Gattung: ESB  
 Ton: 5YR6/8, fein, weich, feinporös, starker Glimmer, feine weiße Einschlüsse.  
 Überzug: flächig, Farbe außen: 2.5YR5/8; Farbe innen: 2.5YR5/8, matt glänzend, teilweise abgerieben.  
 Maße: RDm 28 cm, erh. H 5 cm  
 Erh.: Randfragment  
 Dat. nach Stück: M. 2. Jh.–1. H. 3. Jh. n. Chr.  
 Dat. nach Fundkontext: 1. H. 3. Jh.?–3. Viertel 3. Jh. n. Chr.  
 Par.: **Atlante 60**/späte Variante  
 Par./H2: s. K 793

**K 806 Teller** (Taf. 199)

AO: GHD, InvNr 71/73  
 Gattung: ESB  
 Ton: 5YR6/6, fein, weich, kompakt, sehr viel Glimmer, feine weiße Einschlüsse.  
 Überzug: flächig, Farbe außen: 2.5YR5/6; Farbe innen: 2.5YR6/8, matt glänzend, teilweise abgerieben.  
 Dekor: zentraler runder Bodenstempel: Palmette oder Rosette, konzentrische Rillen.  
 Maße: BDm 16,5 cm, erh. H 2,8 cm

### XIV.3 Katalog Keramik

Erh.: Bodenfragment  
 Dat. nach Stück: M. 2. Jh.–1. H. 3. Jh. n. Chr.  
 Dat. nach Fundkontext: 1. H. 3. Jh.?–3. Viertel 3. Jh. n. Chr.  
 Par.: Atlante 60/späte Variante  
 Par./H2: s. K 793

**K 807 Teller** (Taf. 199)

AO: GHD, InvNr 71/73a  
 Gattung: ESB  
 Ton: 5YR6/8, fein, weich, kompakt, sehr viel Glimmer  
 Überzug: flächig, Farbe außen: 2.5YR5/6; Farbe innen: 2.5YR6/8, matt glänzend, teilweise abgerieben.  
 Maße: BDm 14 cm, erh. H 2,6 cm  
 Erh.: Bodenfragment  
 Dat. nach Stück: M. 2. Jh.–1. H. 3. Jh. n. Chr.  
 Dat. nach Fundkontext: 1. H. 3. Jh.?–3. Viertel 3. Jh. n. Chr.  
 Par.: Atlante 60/späte Variante  
 Par./H2: s. K 793

**K 808 Doppelhenkelbecher** (Taf. 199)

AO: GHD, InvNr 71/77  
 Gattung: dünnwandige Keramik  
 Ton: 5YR5/6, fein, weich, feinporös, starker Glimmer, feine weiße und graue Einschlüsse.  
 Überzug: flächig, Farbe außen: 5YR5/6; Farbe innen: 2.5YR5/6, matt, fast vollständig abgerieben.  
 Maße: RDm 12 cm, erh. H 4,4 cm  
 Erh.: Randfragment  
 Dat. nach Stück: 1. Jh. n. Chr.  
 Dat. nach Fundkontext: 1. H. 3. Jh.?–3. Viertel 3. Jh. n. Chr.  
 Par.: Marabini Moevs, Cosa, Typ XXXIX.

**K 809 Becher** (Taf. 199)

AO: GHD, InvNr 71/86  
 Gattung: dünnwandige Keramik  
 Ton: 5Y4/1, hart, fein, sehr kompakt, feine weiße und rote Einschlüsse  
 Überzug: innen, dünn, streifenförmig aufgebracht, Farbe innen: 7.5YR5/3  
 Farbe außen oben: 5Y4/1; Farbe außen unten: 5YR6/4  
 Maße: RDm 9 cm, BDm 4,2 cm, H 14 cm  
 Erh.: Ganzform  
 Dat. nach Stück: 2.–3. Jh. n. Chr.  
 Dat. nach Fundkontext: 1. H. 3. Jh.?–3. Viertel 3. Jh. n. Chr.  
 Par.: Sackett, Knossos, Taf. 184, 2; 187, 6; Pülz, Heroon, Nr. 13; Hayes, Isthmia, Nr. 26.  
 Par./H2: WE 1, InvNr 67/5c/114. 67/5c/119. 78/S12. 78/S16. 96/18. 96/40/8. 96/48/12; WE 2, InvNr 71/5. 72/41–42; Ladstätter, Chronologie, Taf. 25 Abb. 72; WE 4, K 611–614. 666–667. 672–673. 683–686. 875–876. 832–833.

**K 810 Becher** (Taf. 199)

AO: GHD, InvNr 71/84  
 Gattung: dünnwandige Keramik  
 Ton: 7.5YR6/6, fein, weich, feinporös, viel Glimmer, feine weiße Einschlüsse.  
 Farbe außen: 5YR6/6; Farbe innen: 10YR8/4  
 Maße: RDm 5,4 cm, BDm 3,2 cm, H 12,5 cm  
 Erh.: Hälfte  
 Dat. nach Stück: 2.–3. Jh. n. Chr.  
 Dat. nach Fundkontext: 1. H. 3. Jh.?–3. Viertel 3. Jh. n. Chr.  
 Par.: s. K 809  
 Par./H2: s. K 809

**K 811 Becher** (Taf. 199)

AO: GHD, InvNr 71/82  
 Gattung: dünnwandige Keramik  
 Ton: 2.5YR6/8, fein, weich, feinporös, viel Glimmer, feine weiße Einschlüsse.  
 Farbe außen: 5YR6/6; Farbe innen: 2.5YR6/6

Maße: RDm 7,4 cm, erh. H 10,9 cm  
 Erh.: Drittel  
 Dat. nach Stück: 2.–3. Jh.  
 Dat. nach Fundkontext: 1. H. 3. Jh.?–3. Viertel 3. Jh. n. Chr.  
 Par.: s. K 809  
 Par./H2: s. K 809

**K 812 Becher** (Taf. 199)

AO: GHD, InvNr 71/83  
 Gattung: dünnwandige Keramik  
 Ton: 7.5YR6/2, fein, weich, kompakt, sehr viel Glimmer, feine weiße Einschlüsse.  
 Farbe außen: 7.5YR7/6; Farbe innen: 5YR6/6  
 Maße: BDm 3,2 cm, erh. H 10 cm  
 Erh.: 2 Drittel  
 Dat. nach Stück: 2.–3. Jh.  
 Dat. nach Fundkontext: 1. H. 3. Jh.?–3. Viertel 3. Jh. n. Chr.  
 Par.: s. K 809  
 Par./H2: s. K 809

**K 813 Krug** (Taf. 199)

AO: GHD, InvNr 71/78  
 Gattung: Gebrauchskeramik (Red Slip Ware)  
 Ton: 5YR6/6, sehr weich, fein, kompakt, starker Glimmer  
 Überzug: außen und Rand oben, innen abgeronnen, Farbe außen: 2.5YR5/6, matt, teilweise abgerieben.  
 Farbe innen: 2.5YR5/6  
 Maße: RDm 7,5 cm, erh. H 6,3 cm  
 Erh.: Randfragment  
 Dat. nach Stück: Kaiserzeit  
 Dat. nach Fundkontext: 1. H. 3. Jh.?–3. Viertel 3. Jh. n. Chr.  
 Par.: s. K 689  
 Par./H2: s. K 689

**K 814 Krug/Blumengefäß?** (Taf. 199)

AO: GHD, InvNr 71/79  
 Gattung: Gebrauchskeramik (Red Slip Ware)  
 Ton: 5YR6/8, fein, weich, feinporös, viel Glimmer, feine weiße Einschlüsse.  
 Überzug: außen, Farbe außen: 2.5YR5/6, matt, teilweise abgerieben.  
 Farbe innen: 5YR6/6  
 Maße: BDm 5 cm, erh. H 3,1 cm  
 Erh.: Bodenfragment  
 Beschr.: innerhalb des Standringes Loch (Dm 1,5 cm), bereits vor Brand eingefügt.  
 Dat. nach Stück: Kaiserzeit  
 Dat. nach Fundkontext: 1. H. 3. Jh.?–3. Viertel 3. Jh. n. Chr.

**K 815 Doppelhenkelkrug** (Taf. 220)

AO: GHD, InvNr 71/87 (nur mehr in Fragmenten erhalten)  
 Gattung: Gebrauchskeramik  
 Ton: 5YR6/6, fein, weich, feinporös, sehr viel feiner Glimmer  
 Maße: RDm 14 cm, BDm 9,6 cm, H 23,5 cm  
 Erh.: Ganzform  
 Dat. nach Stück: 2.–3. Jh. n. Chr.  
 Dat. nach Fundkontext: 1. H. 3. Jh.?–3. Viertel 3. Jh. n. Chr.  
 Par.: Gassner, Südtor, Nr. 692. Zahlreiche Exemplare aus dem Vediusgymnasium, Grabung 2001, unpubliziert. Wintermeyer, Didyma, Typ TH IV.  
 Par./H2: WE 1, InvNr 67/5c/68–74. 67/5c/76. 67/5c/79. 96/104/1.

**K 816 Doppelhenkelkrug?** (Taf. 199 und Taf. 220)

AO: GHD, InvNr 71/87a  
 Gattung: Gebrauchskeramik  
 Ton: 5YR6/6, fein, weich, feinporös, viel feiner Glimmer, feine weiße Einschlüsse.  
 Überzug: flächig, Farbe außen: 5YR5/4; Farbe innen: 5YR4/2, matt, teilweise abgerieben.  
 Maße: RDm 17 cm, BDm 10,4 cm, H 31,5 cm  
 Erh.: Ganzform

- Dat. nach Fundkontext: 1. H. 3. Jh.?–3. Viertel 3. Jh. n. Chr.  
Par.: s. K 815  
Par./H2: s. K 815
- K 817 Kleblattkanne** (Taf. 200 und 220)  
AO: EM, InvNr 2720, InvNr 71/85  
Gattung: Gebrauchskeramik  
Ton: 2.5YR6/6 rötlichbraun, fein, weich, viel Glimmer, vereinzelte sehr grobe, weiße Einschlüsse.  
Überzug: 2.5YR5/8 orangebraun, nur über Rand und Hals, teilweise abgeronnen, matt, kompakt.  
Maße: BDm 4,6 cm, H 19,5 cm, Halsdm. 4,3 cm  
Erh.: Ganzform, Henkel fehlt, Loch (1,5–3 cm auf Bauch).  
Dat. nach Stück: 2.–3. Jh. n. Chr.  
Dat. nach Fundkontext: 1. H. 3. Jh.?–3. Viertel 3. Jh. n. Chr.  
Par.: s. K 877  
Par./H2: s. K 877
- K 818 Deckel** (Taf. 200 und 221)  
–820 AO: GHD, ohne InvNr  
Gattung: Gebrauchskeramik  
Ton: 2.5YR6/8, feinporös, weich, grob, viele feine weiße Einschlüsse.  
Farbe außen: 2.5YR6/4; Farbe innen: 2.5YR6/6  
Maße: RDm 10 cm, KDm 2,4 cm, H 3,2 cm  
Erh.: Ganzformen  
Dat. nach Stück: römische Kaiserzeit  
Dat. nach Fundkontext: 1. H. 3. Jh.?–3. Viertel 3. Jh. n. Chr.  
Par.: Robinson, Roman Pottery, K 119.
- K 821 Deckel** (Taf. 200 und 220)  
AO: GHD, ohne InvNr  
Gattung: Gebrauchskeramik  
Ton: 2.5YR5/6, feinporös, hart, fein, sehr viel Glimmer, feine weiße Einschlüsse.  
Farbe außen: 5YR6/3; Farbe innen: 5YR5/3  
Maße: RDm 17,4 cm, KDm 4 cm, H 13,8 cm  
Erh.: Ganzform  
Dat. nach Stück: römische Kaiserzeit  
Dat. nach Fundkontext: 1. H. 3. Jh.?–3. Viertel 3. Jh. n. Chr.  
Par.: s. K 757  
Par./H2: s. K 757
- K 822 Topf** (Taf. 220)  
AO: GHD, InvNr 71/88A  
Gattung: Küchenware  
Ton: 5YR6/6, fein, weich, feinporös, sehr viel feiner Glimmer, weiße Einschlüsse.  
Farbe außen: 5YR6/4; Farbe innen: 5YR6/6  
Maße: RDm 22,5 cm, H 23,5 cm  
Erh.: Ganzform  
Beschr.: sehr dünnwandig, Ws 3–4 mm, kein Standring, Boden gewölbt, etwas abgeflacht.  
Dat. nach Stück: 2.–3. Jh. n. Chr.  
Dat. nach Fundkontext: 1. H. 3. Jh.?–3. Viertel 3. Jh. n. Chr.  
Par.: s. K 795  
Par./H2: s. K 795. WE 1/SR 5a, siehe Ladstätter, Chronologie, Taf. 25 Abb. 71.
- K 823 Topf** (Taf. 220)  
AO: GHD, InvNr 71/88B  
Gattung: Küchenware  
Ton: 2.5YR5/8, fein, weich, feinporös, viel Glimmer, feine weiße Einschlüsse.  
Farbe außen: 5YR4/3; Farbe innen: 5YR4/2  
Maße: RDm 24 cm, H 24–24,5 cm  
Erh.: Ganzform  
Beschr.: sehr dünnwandig, Ws 2,5–4 mm  
Dat. nach Stück: 2.–3. Jh. n. Chr.  
Dat. nach Fundkontext: 1. H. 3. Jh.?–3. Viertel 3. Jh. n. Chr.
- Par.: s. K 795  
Par./H2: s. K 795. WE 1/SR 5a, siehe Ladstätter, Chronologie, Taf. 25 Abb. 71.
- K 824 ROW-Lampe** (Taf. 200 und 221)  
AO: EM, InvNr 2721, InvNr 71/68  
Typ: Broneer XXV; Loeschcke VIII  
Ton: 5YR6/6 rötlichbeige, fein, viel Glimmer  
Überzug: 2.5YR5/8 orangebraun über weißem Überzug, matt glänzend, kompakt erhalten, nur vereinzelt abgerieben.  
Maße: L inkl. Henkel 7,8 cm, L exkl. Henkel 6,8 cm, Dm 5,8 cm, H inkl. Henkel 4,1 cm, H exkl. Henkel 3 cm, BDm 2,8 cm, Dm (Füllloch) 0,3 cm, Dm (Dochtloch) 0,8 cm.  
Erh.: Ganzform  
Beschr.: glatter Diskus, durch Wülste und Rillen von der Schulter abgetrennt, zentrales Füllloch, auf der Schulter drei erhabene Punktreihen, Henkel durchlocht und zweifach gerillt, herzförmige Schnauze. Standfläche durch Rille abgesetzt, zentraler Kreisstempel?  
Dat. nach Stück: 2. H. 1. Jh.–3. Jh. n. Chr.  
Dat. nach Fundkontext: 1. H. 3. Jh.?–3. Viertel 3. Jh. n. Chr.  
Par.: Form: Bailey, BMC III, Q 3090; Heimerl, Lampen, Gruppe 9g; Schnauze: Bailey, BMC III, Eph.D2; Broneer, Terracotta Lamps, 85 Abb. 41, 1.
- K 825 ROW-Lampe** (Taf. 200 und 221)  
AO: EM, InvNr 2722, InvNr 71/69  
Typ: Broneer XXV; Loeschcke VIII  
Ton: 5YR6/6 rötlichbeige, fein, sehr viel feiner Glimmer.  
Überzug: 2.5YR5/6 orangebraun über weißem Überzug, matt glänzend, teilweise abgerieben.  
Maße: L inkl. Henkel 8,8 cm, L exkl. Henkel 7,5 cm, Dm 6,7 cm, H inkl. Henkel 4,5 cm, H exkl. Henkel 3,1 cm, BDm 3,5 cm, Dm (Füllloch) 0,5 cm, Dm (Dochtloch) 1 cm.  
Erh.: Ganzform  
Beschr.: glatter Diskus durch zwei Rillen und Wülste von Schulter getrennt, zentrales Füllloch, auf der Schulter Ovuli, Henkel gelocht und zweifach gerillt, Schnauze gerade. Standfläche durch Rille abgesetzt, zentraler Kreisstempel.  
Dat. nach Stück: 2. H. 1. Jh.–3. Jh. n. Chr.  
Dat. nach Fundkontext: 1. H. 3. Jh.?–3. Viertel 3. Jh. n. Chr.  
Par.: Schnauze: Bailey, BMC III, Eph.E; Broneer, Terracotta Lamps, 85 Abb. 41, 4; Form: Heimerl, Lampen, Gruppe 9b.  
Par./H2: K 868
- K 826 ROW-Lampe** (Taf. 200 und 221)  
AO: EM, InvNr 2707, InvNr 71/70  
Typ: Broneer XXV; Loeschcke VIII  
Ton: 7.5YR6/6 rötlichbeige, fein, weich, viel feiner Glimmer, vereinzelte gröbere weiße Einschlüsse.  
Überzug: 2.5YR5/6 orangebraun bis rotbraun, matt, teilweise abgerieben, über weißem Überzug.  
Maße: L inkl. Henkel 9,2 cm, L exkl. Henkel 8,2 cm, Dm 6,5 cm, H inkl. Henkel 4,3 cm, H exkl. Henkel 2,4 cm, BDm 3,5 cm, Dm (Füllloch) 0,5 cm, Dm (Dochtloch) 0,9 cm.  
Erh.: Ganzform  
Beschr.: glatter Diskus, zentrales Füllloch, durch Rille von Schulter getrennt, auf der Schulter Ovuli, runde Schnauze, zwei konzentrische Kreise, offener Kanal, Henkel gelocht, zweifach gerillt. Standfläche durch einfache Rille abgesetzt, zentraler *planta pedis*-Stempel.  
Dat. nach Stück: 2. H. 1. Jh.–3. Jh. n. Chr.  
Dat. nach Fundkontext: 1. H. 3. Jh.?–3. Viertel 3. Jh. n. Chr.  
Par.: Schnauze: Bailey, BMC III, Eph.B3.
- K 827 ROW-Lampe** (Taf. 200)  
AO: GHD, InvNr 71/71  
Typ: Broneer XXIV; Loeschcke V  
Ton: 7.5YR7/4, fein, weich, feinporös, viel feiner Glimmer

### XIV.3 Katalog Keramik

Überzug: flächig, Farbe außen: 2.5YR5/6; Farbe innen: 10YR7/4, über weißem Überzug, matt bis metallisch glänzend, fleckig, teilweise abgerieben.

Maße: L inkl. Henkel 10,1 cm, L exkl. Henkel 8,8 cm, max. Dm 6 cm, max. H 3,5 cm, Dm (Fülloch) 0,5 cm, Dm (Dochtloch) 1 cm.

Erh.: obere Hälfte, Teile der Schulter weggebrochen

Sekundäre Veränderungen: verbrannt

Beschr.: glatter Diskus, zentrales Fülloch, durch Rille von glatter Schulter getrennt, Volutenschnauze, Henkel gelocht, zweifach gerillt.

Dat. nach Stück: M. 1.–1. H. 2. Jh. n. Chr.

Dat. nach Fundkontext: 1. H. 3. Jh.?–3. Viertel 3. Jh. n. Chr.

Par.: Form: Heimerl, Lampen, Gruppe 8a.

#### **K 828 ROW-Lampe** (Taf. 200)

AO: GHD, InvNr 71/72

Typ: Broneer XXV; Loeschcke VIII

Ton: 7.5YR6/6, fein, weich, feinporös, viel Glimmer, feine weiße Einschlüsse.

Überzug: flächig, über weißem Überzug 2.5YR5/8, Farbe innen: 5YR6/6, matt bis matt glänzend, teilweise abgerieben.

Beschr.: geringe Reste eines vierblättrigen Sterns, glatte Schulter, durch Rille von Diskus abgesetzt.

Maße: max. L 8,3 cm, max. B 3,1 cm

Erh.: etwa zur Hälfte erhalten

Datierung nach Stück: 2. H. 1. Jh.–3. Jh. n. Chr.

Dat. nach Fundkontext: 1. H. 3. Jh.?–3. Viertel 3. Jh. n. Chr.

Par.: Motiv: Bailey, BMC III, Q 3054; Form: Heimerl, Lampen, Gruppe 9c; Schnauze: Bailey, BMC III, Eph.A1; Broneer, Terracotta Lamps, 85 Abb. 41, 2.

#### **K 829 ROW-Lampe** (Taf. 221)

AO: GHD, InvNr 71/89

Typ: Broneer XXV; Loeschcke VIII

Ton: 5YR6/6, fein, weich, feinporös, viel Glimmer, feine weiße Einschlüsse.

Überzug: flächig, über weißem Überzug 2.5YR5/8, matt bis matt glänzend, teilweise abgerieben.

Beschr.: Reste des Efeukranzes eines Dionysoskopfes, glatte Schulter, durch Rillen von Diskus abgetrennt, Henkel gelocht, runde Schnauze, Brandspuren an der Schnauze, gerade leicht abgesetzte Standfläche, zentraler *planta pedis*-Stempel.

Maße: L exkl. Henkel 8,3 cm, Dm 6,8 cm, H 2,7 cm, Dm (Dochtloch) 0,8 cm.

Erh.: Ganzform, zentraler Teil des Diskus ausgebrochen

Dat. nach Stück: 2. H. 1. Jh.–3. Jh. n. Chr.

Dat. nach Fundkontext: 1. H. 3. Jh.?–3. Viertel 3. Jh. n. Chr.

Par.: s. K 780. K 729.

Par./H2: s. K 780. K 729.

#### **K 830 ROW-Lampe** (Taf. 221)

AO: GHD, InvNr 71/88

Typ: Broneer XXV; Loeschcke VIII

Ton: 2.5YR6/6, fein, weich, feinporös, viel Glimmer, feine weiße Einschlüsse.

Überzug: flächig, über weißem Überzug 2.5YR5/6, matt bis matt glänzend, teilweise abgerieben.

Beschr.: glatte Schulter durch Rippen von Diskus abgetrennt, darauf Löwe nach links, Henkel gelocht.

Erh.: Teile der Schulter, des Henkels und des Diskus

Dat. nach Stück: 1.–3. Jh. n. Chr.

Dat. nach Fundkontext: 1. H. 3. Jh.?–3. Viertel 3. Jh. n. Chr.

Par.: s. K 894

Par./H2: s. K 894

#### **Zerstörung/Fundkomplex 12 (Z/12)**

*FO/FJ: Raum 14a, Einschüttung, 2. 9. 1971*

#### **K 831 Schälchen** (Taf. 200)

AO: GHD, InvNr 71/57

Gattung: ARS

Ton: 10R5/8, hart, sehr fein, sehr kompakt, keine Einschlüsse sichtbar.

Überzug: flächig, Farbe außen: 2.5YR5/8; Farbe innen: 2.5YR5/6, sehr kompakt, glänzend.

Maße: BDm 4,5 cm, erh. H 3 cm

Erh.: Bodenfragment

Dat. nach Stück: 220/230–E. 3. Jh. n. Chr.

Dat. nach Fundkontext: 3. Viertel 3. Jh.? n. Chr.

Par.: Hayes 44, s. K 736.

Par./H2: s. K 736

#### **K 832 Becher** (Taf. 200)

AO: GHD, InvNr 71/60

Gattung: dünnwandige Keramik

Ton: 2.5YR5/8, fein, weich, feinporös, starker Glimmer, feine weiße Einschlüsse.

Farbe außen: 2.5YR6/6; Farbe innen: 2.5YR6/6

Maße: RDm 6 cm, erh. H 6 cm

Erh.: Randfragment

Dat. nach Stück: 2.–3. Jh. n. Chr.

Dat. nach Fundkontext: 3. Viertel 3. Jh.? n. Chr.

Par.: s. K 809

Par./H2: s. K 809

#### **K 833 Becher** (Taf. 200)

AO: GHD, InvNr 71/59

Gattung: dünnwandige Keramik

Ton: 2.5YR5/8, fein, weich, feinporös, starker Glimmer, feine weiße Einschlüsse.

Farbe außen oben: 10YR5/2, Farbe außen unten: 2.5YR6/6; Farbe innen: 5YR6/4.

Maße: BDm 3,2 cm, erh. H 10,8 cm

Erh.: Boden- und Wandfragmente

Dat. nach Stück: 2.–3. Jh. n. Chr.

Dat. nach Fundkontext: 3. Viertel 3. Jh.? n. Chr.

Par.: s. K 809

Par./H2: s. K 809

#### **K 834 Krug** (Taf. 200)

AO: GHD, InvNr 71/58

Gattung: Gebrauchskeramik (Red Slip Ware)

Ton: Farbe Rand: 5YR5/6, Farbe Kern: 2.5Y6/3, fein, weich, kompakt, sehr viel Glimmer, feine weiße Einschlüsse.

Überzug: außen und Rand oben, Farbe außen: 10R4/8

Farbe innen: 2.5YR5/6

Maße: RDm 16 cm, erh. H 6 cm

Erh.: Randfragment

Sekundäre Veränderungen: stark versintert

Dat. nach Fundkontext: 3. Viertel 3. Jh.? n. Chr.

#### **K 835 Amphore** (Taf. 200 und 221)

AO: EM (Domitiansdepot), ohne InvNr, InvNr 71/62

Ton: 5YR6/6, feinporös, viele feine graue und rote Einschlüsse, sehr feiner Glimmer.

Farbe außen: 7.5YR8/4; Farbe innen: 2.5YR6/4

Überzug: gelblich bis weißgrau, matt, dünn, kompakt.

Maße: erh. H 58 cm, RDm 12,2 cm, Henkeldm. 5,2 × 2,6 cm

Erh.: Ganzform, Spitz abgebrochen

Beschr.: Hals verhältnismäßig eng, Lippe in Wulst nach außen, starke Bandhenkel, Schulter nur schwach abfallend, Körper in leicht konkaver Einziehung spitz zulaufend, mit Querrillen.

Dat. nach Stück: 3.–4. Jh. n. Chr.

Dat. nach Fundkontext: 3. Viertel 3. Jh. n. Chr.

Par.: Robinson, Roman Pottery, K 109; Ostia I, Abb. 460; Ostia IV, 152f.; Riley, Berenice II, MR 12.

#### **K 836 + 837 Lampen** (Taf. 200 und 221)

AO: EM, InvNr 2687, InvNr 71/56 und 56a

Typ: Loeschcke XIII

Ton: 5YR6/4 rötlichbraun, fein, sehr viel feiner Glimmer

Maße: RDM 2,4 cm, BDM 2,2 cm, H 4,3 cm  
 Erh.: Ganzform und Fragmente eines zweiten Stückes  
 Dat. nach Stück: 1.–2. Jh. n. Chr.  
 Dat. nach Fundkontext: 3. Viertel 3. Jh. n. Chr.  
 Par.: Robinson, Roman Pottery, G 215. J 38; Heimerl, Lampen, Gruppe 12.

**K 838 Thymiaterion** (Taf. 201)

AO: GHD, InvNr 71/51  
 Gattung: Reliefkeramik  
 Ton: 5YR6/6, fein, weich, feinporös, sehr viel Glimmer, feine weiße Einschlüsse.  
 Überzug: flächig, Farbe außen: 2.5YR6/6; Farbe innen: 2.5YR5/6, matt, teilweise abgerieben.  
 Maße: erh. H 7,7 cm, T (Basis) 5,2 cm, erh. L 4,7 cm  
 Erh.: Basisfragment  
 Beschr.: mehrfach profilierte Basis mit Ansatz der linken Lampe, Bruch entlang des Pinienzapfenrandes.  
 Dat. nach Stück: spätes 1.–3. Jh. n. Chr.  
 Dat. nach Fundkontext: 3. Viertel 3. Jh. n. Chr.  
 Par.: Bisi Ingrassia, Typ 11c  
 Par./H2: s. K 799

**K 839 ROW-Thymiaterion** (Taf. 201)

AO: GHD, InvNr 71/50  
 Gattung: Reliefkeramik  
 Typ: Lampe: Broneer XXV; Loeschcke VIII  
 Ton: 5YR6/6, fein, weich, feinporös, sehr viel Glimmer, feine weiße Einschlüsse.  
 Überzug: flächig, Farbe außen: 2.5YR5/6; Farbe innen: 2.5YR6/6, matt glänzend, fast vollständig abgerieben, nur mehr weißer Überzug sichtbar.  
 Maße: linke Konsole: erh. H 6 cm, erh. B 7,4 cm, erh. T 4,5 cm; rechte Konsole: erh. H 9,1 cm, erh. B 8,3 cm, erh. T 9,4 cm; Lampe: erh. L 9,8 cm, B 7,2 cm, max. H 3,8 cm, Dm (Fülloch) 0,4 cm.  
 Beschr.: volutenförmige Konsolenfragmente, darauf aufsitzen Lampen, glatte Schulter, durch zweifache Rillen vom verzierungslosen Diskus abgesetzt, zentrales Fülloch, Schnauze rund, zwischen Schulter und Schnauze zwei erhabene Punkte. Henkel gelocht und gerillt.  
 Erh.: Konsolenfragmente, eine Lampe  
 Dat. nach Stück: spätes 1.–3. Jh. n. Chr.  
 Dat. nach Fundkontext: 3. Viertel 3. Jh. n. Chr.  
 Par.: Lampen: Heimerl, Lampen, Gruppe 9c.  
 Par./H2: s. K 799

**K 840 Lampe** (Taf. 201)

AO: GHD, InvNr 71/52  
 Form: Broneer XXV; Loeschcke VIII  
 Ton: 2.5YR6/8, fein, weich, feinporös, viel Glimmer  
 Überzug: flächig, Farbe außen: 2.5YR5/6; Farbe innen: 2.5YR5/4, metallisch glänzend, kompakt.  
 Maße: erh. L 7,2 cm, Dm 6,9 cm, H inkl. Henkel 4,3 cm, H exkl. Henkel 2,6 cm, Dm (Fülloch) 0,5 cm, BDM 3 cm.  
 Erh.: Hälfte  
 Sekundäre Veränderungen: starke Brandspuren  
 Beschr.: in konkavem Diskus Adler frontal mit ausgebreiteten Flügeln, Kopf nach links, dezentrales Fülloch, durch Rillen von der unverzierten Schulter getrennt, Henkel gelocht und zweifach gerillt.  
 Dat. nach Stück: spätes 1.–3. Jh. n. Chr.  
 Dat. nach Fundkontext: 3. Viertel 3. Jh. n. Chr.  
 Par.: s. K 913

**K 841 Lampe** (Taf. 201)

AO: GHD, InvNr 71/53  
 Typ: Broneer XXVII  
 Ton: 2.5YR5/6, fein, weich, feinporös, sehr viel Glimmer  
 Überzug: nur mehr in Spuren erhalten, ursprünglich flächig, Farbe außen: 10R5/8; Farbe innen: 2.5YR6/6, matt.  
 Maße: max. L 5,4 cm, max. B 7,2 cm, max. H 3,9 cm

Erh.: Teile des Diskus, Schulter und der Henkel  
 Beschr.: in leicht konkavem Diskus Rosette, durch Wülste und Rillen von der Schulter getrennt, auf der Schulter Blattkranz, Henkel gelocht und zweifach gerillt.  
 Dat. nach Stück: 1. H. 3. Jh. n. Chr.  
 Dat. nach Fundkontext: 3. Viertel 3. Jh. n. Chr.  
 Par.: Form: Gassner, Südtor, Nr. 818; Perlzweig, Lamps, Nr. 1817.

**K 842 ROW-Lampe** (Taf. 201)

AO: GHD, InvNr 71/54  
 Typ: Broneer XXV; Loeschcke VIII  
 Ton: 10YR3/1, fein, weich, feinporös, sehr viel Glimmer, feine weiße Einschlüsse.  
 Überzug: flächig, Farbe außen: 5YR4/3; Farbe innen: 10YR4/1, kompakt, glänzend.  
 Maße: max. L 6,1 cm, max. B 5 cm, max. H 1,9 cm, Dm (Fülloch) 0,5 cm.  
 Erh.: Teile des Diskus, Schulter und Henkel  
 Beschr.: Diskus glatt, leicht konkav, Schulter breit, getrennt durch Wulst.  
 Sekundäre Veränderungen: verbrannt  
 Dat. nach Stück: spätes 1.–3. Jh. n. Chr.  
 Dat. nach Fundkontext: 3. Viertel 3. Jh. n. Chr.  
 Par.: s. K 778  
 Par./H2: s. K 778

**K 843 Doppelschnauzenlampe** (Taf. 201)

AO: GHD, InvNr 71/55  
 Gattung: Lampe  
 Ton: 2.5YR6/8, fein, weich, feinporös, viel feiner Glimmer.  
 Überzug: flächig, Farbe außen: 10R5/6; Farbe innen: 10R5/8, matt, teilweise abgerieben.  
 Maße: max. L 5,3 cm, max. B 5,5 cm, max. H 2,9 cm, Dm (Dochloch) 1 cm.  
 Erh.: Schnauze und ansetzender Diskus  
 Beschr.: zwei Rillen zwischen Diskus und Schulter, Schnauze durch zwei kreisrunde Eindrücke abgetrennt, an der Schnauze Brandspuren.  
 Dat. nach Stück: 3. Jh. n. Chr.  
 Dat. nach Fundkontext: 3. Viertel 3. Jh. n. Chr.  
 Par.: Gassner, Südtor, Nr. 821.  
 Par./H2: s. K 847

**Zerstörung/Fundkomplex 13 (Z/13)**

*FO/FJ: Raum 14d, aus dem spätantiken Schutt, keinerlei Straten, 31. 8. 1971*

**K 844 Schälchen** (Taf. 201)

AO: GHD, InvNr 71/38  
 Gattung: ESC  
 Ton: 7.5YR7/6, fein, kompakt, hart, sehr feine weiße und graue Einschlüsse.  
 Überzug: flächig, Farbe außen: 2.5YR4/6; Farbe innen: 2.5YR4/4, matt glänzend, kompakt.  
 Maße: RDM 25 cm, erh. H 2,9 cm  
 Erh.: 2 Randfragmente  
 Sekundäre Veränderungen: am Rand verbrannt, leicht versintert  
 Dat. nach Stück: 3. Jh. n. Chr.  
 Dat. nach Fundkontext: 3. Viertel 3. Jh. n. Chr.  
 Par.: Atlante Hayes 4  
 Par./H2: WE 4, K 905.

**K 845 Schälchen** (Taf. 201)

AO: GHD, InvNr 71/37  
 Gattung: Gebrauchskeramik  
 Ton: 7.5YR6/4, weich, fein, feinporös, sehr viel Glimmer, feine weiße Einschlüsse.  
 Überzug: flächig, Farbe außen: 10R5/6; Farbe innen: 5YR6/6, matt, fast vollständig abgerieben.

### XIV.3 Katalog Keramik

Maße: RDm 12 cm, BDm 6,2 cm, H 3,3 cm  
 Erh.: Hälfte  
 Dat. nach Stück: 3.–4. Jh. n. Chr.  
 Dat. nach Fundkontext: 3. Viertel 3. Jh.? n. Chr.  
 Par.: s. K 750  
 Par./H2: s. K 750

**K 846 Unguentarium** (Taf. 201)

AO: GHD, InvNr 71/40  
 Gattung: Gebrauchskeramik  
 Ton: 2.5YR6/6, fein, weich, kompakt, viel Glimmer, feine weiße Einschlüsse.  
 Farbe außen: 7.5YR6/4; Farbe innen: 7.5YR6/4  
 Maße: RDm 3,2 cm, BDm 3 cm, H 18,3 cm  
 Erh.: Ganzform  
 Dat. nach Stück: 1.–3. Jh. n. Chr.  
 Dat. nach Fundkontext: 3. Viertel 3. Jh.? n. Chr.  
 Par.: s. K 765  
 Par./H2: s. K 765

**K 847 Doppelschnauzenlampe** (Taf. 201 und 221)

AO: GHD, InvNr 71/36  
 Gattung: Lampe  
 Ton: 5YR6/8, fein, weich, feinporös, viel feiner Glimmer  
 Überzug: flächig, Farbe außen: 2.5YR5/6; Farbe innen: 5YR7/6, matt, fast vollständig abgerieben.  
 Maße: L 13 cm, Dm 8,2 cm, H inkl. Henkel 6 cm, H exkl. Henkel 3,3 cm, BDm 5 cm, Dm (Füllloch) 0,5 cm, Dm (Dochtlloch) 0,8 cm.  
 Erh.: Ganzform, kleine Fragmente des Diskus fehlen.  
 Beschr.: Diskus glatt, durch zwei Rillen und mittleren Wulst von Schulter getrennt, zentraler Schlaufenhenkel, vor Schnauze jeweils drei Punkte eingetieft, im Diskus zwei Fülllöcher, auf der Bodenunterseite vor Brand eingeritzt: AV.  
 Sekundäre Veränderungen: an beiden Schnauzen Brandspuren  
 Dat. nach Stück: 3.–4. Jh. n. Chr.  
 Dat. nach Fundkontext: 3. Viertel 3. Jh.? n. Chr.  
 Par.: Gassner, Südtor, Nr. 821.  
 Par./H2: s. K 843

**Zerstörung/Fundkomplex 14 (Z/14)**

*FO/FJ: Gewölbe südlich Raum 14a, 31. 8. 1970*

**K 848 Amphore** (Taf. 201)

AO: GHD, InvNr 71/35  
 Ton: 5YR6/8–10YR5/3, grob, porös, hart, sehr viel feine weiße und dunkelgraue Einschlüsse.  
 Farbe außen: 2.5YR5/6; Farbe innen: 2.5YR5/4  
 Maße: H 75 cm, größte B 23 cm, RDm 6,5 cm, BDm 7,5 cm  
 Erh.: Ganzform  
 Dat. nach Stück: ausgehendes 2.–4. Jh. n. Chr.  
 Dat. nach Fundkontext: 3. Viertel 3. Jh. n. Chr.  
 Par.: Kapitän II; Riley, Berenice II, MR 7; Hayes, Paphos, Taf. 71, 8; Robinson, Roman Pottery, K 113. L 33. M 237; Sackett, Knossos, Taf. 189, 31.  
 Par./H2: WE 2 und 3 siehe Ladstätter, Chronologie, Taf. 15 Abb. 35. 37; Taf. 28; WE 4, Raum 4 und Obergeschoß (Raum 1) K 703.

**Zerstörung/Fundkomplex 15 (Z/15)**

*FO/FJ: Gewölberaum südlich Raum 14c, späte Einschüttung, 31. 8. 1971*

**K 849 Teller** (Taf. 202)

AO: GHD, InvNr 71/26  
 Gattung: ESB  
 Ton: 5YR6/6, fein, weich, kompakt, sehr viel Glimmer, feine weiße Einschlüsse.  
 Überzug: flächig, Farbe außen: 2.5YR6/8; Farbe innen: 2.5YR5/8, matt glänzend, abgerieben.

Dekor: an der Randaußenseite grobes Rouletting  
 Maße: RDm 23,6 cm, H 4,2 cm, BDm 15 cm  
 Erh.: Hälfte  
 Dat. nach Stück: 1. H.–spätes 2. Jh. n. Chr.  
 Dat. nach Fundkontext: 3. Viertel 3. Jh.? n. Chr.  
 Par.: Atlante 77; Sackett, Knossos, Taf. 185 Nr. 4–5; Hayes, Paphos, Taf. 21, 13 (frühes bis mittleres 2. Jh. n. Chr.); Hellström, Labraunda, 68 Taf. 35 Nr. 215–216.

**K 850 Teller** (Taf. 202)

AO: GHD, InvNr 71/13  
 Gattung: ESB  
 Ton: 2.5YR5/8, fein, hart, kompakt, sehr viel Glimmer, feine weiße Einschlüsse.  
 Überzug: flächig, Farbe außen: 2.5YR3/2; Farbe innen: 10R5/6, matt, teilweise abgerieben.  
 Maße: RDm 9 cm, erh. H 4,2 cm  
 Erh.: Randfragment  
 Sekundäre Veränderungen: verbrannt  
 Dat. nach Stück: spätes 2. Jh.–1. H. 3. Jh. n. Chr.  
 Dat. nach Fundkontext: 3. Viertel 3. Jh.? n. Chr.  
 Par.: Atlante 60/späte Variante, s. K 793.  
 Par./H2: s. K 793

**K 851 Schälchen** (Taf. 202)

AO: GHD, InvNr 71/25  
 Gattung: ESC  
 Ton: 10R6/6, fein, hart, kompakt, feine weiße und graue Einschlüsse.  
 Überzug: flächig, Farbe außen: 10R4/6; Farbe innen: 10R4/8, kompakt, außen matt glänzend, innen glänzend.  
 Maße: RDm 13 cm, erh. H 4 cm  
 Erh.: Randfragment  
 Dat. nach Stück: M. 2.–M. 3. Jh. n. Chr.  
 Dat. nach Fundkontext: 3. Viertel 3. Jh.? n. Chr.  
 Par.: Atlante Hayes 3, s. K 803.  
 Par./H2: s. K 803

**K 852 Teller** (Taf. 202)

AO: GHD, InvNr 71/27 + 71/12  
 Gattung: Gebrauchskeramik (Red Slip Ware)  
 Ton: 2.5YR5/6, fein, weich, feinporös, sehr viel Glimmer, feine weiße Einschlüsse.  
 Überzug: flächig, Farbe außen: 10R5/6; Farbe innen: 10R5/8, matt glänzend, stark abgerieben.  
 Maße: RDm 27 cm, BDm 22,8 cm, H 3,8 cm  
 Erh.: Drittel  
 Dat. nach Fundkontext: 3. Viertel 3. Jh.? n. Chr.  
 Par./H2: WE 1, InvNr 67/409–410.

**K 853 Teller** (Taf. 202)

AO: GHD, InvNr 71/11  
 Gattung: Gebrauchskeramik  
 Ton: 10YR6/4, fein, weich, feinporös, starker Glimmer, vereinzelt weiße Einschlüsse.  
 Überzug: flächig, Farbe außen: 5YR5/4; Farbe innen: 5YR5/4, matt, stark abgerieben.  
 Maße: RDm 11,5 cm, BDm 10,5 cm, H 3,2 cm  
 Erh.: Drittel  
 Dat. nach Fundkontext: 3. Viertel 3. Jh.? n. Chr.

**K 854 Schälchen** (Taf. 202)

AO: GHD, InvNr 71/10  
 Gattung: Gebrauchskeramik  
 Ton: 10YR7/4, fein, weich, kompakt, viel Glimmer  
 Farbe außen: 7.5YR6/4; Farbe innen: 7.5YR6/4  
 Maße: RDm 13 cm, BDm 5 cm, H 5,5 cm  
 Erh.: Hälfte  
 Sekundäre Veränderungen: stark versintert  
 Dat. nach Stück: 2.–3. Jh. n. Chr.

Dat. nach Fundkontext: 3. Viertel 3. Jh.? n. Chr.  
 Par.: s. K 794  
 Par./H2: s. K 794

**K 855 Krug/Blumentopf?** (Taf. 202 und 222)

AO: GHD, InvNr 71/29  
 Gattung: Gebrauchskeramik  
 Ton: 2.5YR5/6, fein, kompakt, sehr viel Glimmer, feine weiße Einschlüsse.  
 Farbe außen: 2.5YR5/6; Farbe innen: 2.5YR5/4.  
 Maße: RDm 9,6–10 cm, BDm 6 cm, H 22,3 cm  
 Erh.: Ganzform  
 Beschr.: 1,5 cm oberhalb des Standringes in der Wand ein kreisrundes Loch von 0,5 cm Dm.  
 Dat. nach Stück: 1.–3. Jh. n. Chr.  
 Dat. nach Fundkontext: 3. Viertel 3. Jh.?  
 Par./H2: s. K 687 (ähnlich).

**K 856 Töpfchen** (Taf. 202)

AO: GHD, ohne InvNr  
 Gattung: Gebrauchskeramik  
 Ton: 7.5YR6/6, fein, weich, feinporös, sehr viel Glimmer, vereinzelt weiße Einschlüsse.  
 Farbe außen: 7.5YR7/4; Farbe innen: 7.5YR6/4  
 Maße: BDm 4 cm, erh. H 6 cm  
 Erh.: Bodenfragment  
 Dat. nach Stück: 3.–4. Jh. n. Chr.  
 Dat. nach Fundkontext: 3. Viertel 3. Jh.? n. Chr.  
 Par.: s. K 790  
 Par./H2: s. K 790

**K 857 Schüssel/Eimer** (Taf. 202)

AO: GHD, InvNr 71/18  
 Gattung: Gebrauchskeramik  
 Ton: Farbe Rand: 5YR6/6, Farbe Kern: 2.5YR4/1, weich, porös, grober Glimmer, feine weiße Einschlüsse, vereinzelt gröbere weiße Einschlüsse.  
 Überzug: flächig, Farbe außen: 10YR8/3; Farbe innen: 7.5YR8/4  
 Maße: RDm 36 cm, erh. H 4,8 cm  
 Erh.: 2 Randfragmente  
 Dat. nach Stück: 2.–3. Jh. n. Chr.  
 Dat. nach Fundkontext: 3. Viertel 3. Jh.? n. Chr.  
 Par.: s. K 756  
 Par./H2: s. K 756

**K 858 Schüssel** (Taf. 202)

AO: GHD, InvNr 71/16  
 Gattung: Gebrauchskeramik  
 Ton: 7.5YR7/6, fein, weich, kompakt, viel Glimmer, feine weiße Einschlüsse.  
 Überzug: Rand oben und innen, 5YR4/2, matt, teilweise abgerieben.  
 Maße: RDm 27 cm, erh. H 7 cm  
 Erh.: Randfragment  
 Dat. nach Stück: 2.–3. Jh. n. Chr.  
 Dat. nach Fundkontext: 3. Viertel 3. Jh.? n. Chr.  
 Par.: s. K 756  
 Par./H2: s. K 756

**K 859 Schüssel/Eimer** (Taf. 202)

AO: GHD, InvNr 71/19  
 Gattung: Gebrauchskeramik  
 Ton: 2.5YR5/6, fein, weich, feinporös, feine weiße Einschlüsse, Glimmer.  
 Überzug: innen und Rand oben, 2.5YR6/6, matt, sehr dünn.  
 Farbe außen: 5YR6/6  
 Maße: RDm 34 cm, erh. H 7 cm  
 Erh.: Randfragment  
 Dat. nach Stück: 2.–3. Jh. n. Chr.  
 Dat. nach Fundkontext: 3. Viertel 3. Jh.? n. Chr.

Par.: s. K 756  
 Par./H2: s. K 756

**K 860 Schüssel** (Taf. 203)

AO: GHD, InvNr 71/20  
 Gattung: Gebrauchskeramik  
 Ton: 10YR7/4, fein, hart, leicht porös, viel Glimmer, feine weiße Einschlüsse.  
 Überzug: innen und Rand oben, 10YR4/2, matt, abgerieben.  
 Farbe außen: 10YR7/3  
 Maße: RDm 40 cm, erh. H 4,8 cm  
 Erh.: 2 Randfragmente  
 Dat. nach Stück: 2.–3. Jh. n. Chr.  
 Dat. nach Fundkontext: 3. Viertel 3. Jh.? n. Chr.  
 Par.: Robinson, Roman Pottery, K 80.

**K 861 Platte** (Taf. 203)

AO: GHD, InvNr 71/15  
 Gattung: Gebrauchskeramik  
 Ton: 5YR6/6, fein, weich, feinporös, viel Glimmer, weiße und graue Einschlüsse.  
 Maße: RDm 42 cm, Kragen oder Standring: Dm 35 cm, H 3,2 cm  
 Erh.: 2 Bodenfragmente  
 Dat. nach Fundkontext: 3. Viertel 3. Jh. n. Chr.

**K 862 Teller** (Taf. 203)

AO: GHD, InvNr 71/14  
 Gattung: Küchenware  
 Ton: 5YR5/6, grob, hart, kompakt, viel grober Glimmer, feine weiße Einschlüsse.  
 Farbe außen: 5YR5/3; Farbe innen: 5YR5/4  
 Maße: RDm 28 cm, BDm 17 cm, H 5 cm  
 Erh.: Ganzform  
 Sekundäre Veränderungen: versintert, verbrannt  
 Dat. nach Stück: 2.–3. Jh. n. Chr.  
 Dat. nach Fundkontext: 3. Viertel 3. Jh.? n. Chr.  
 Par.: Hayes, Knossos, 107 (Typ 2).  
 Par./H2: s. K 727

**K 863 Teller** (Taf. 203)

AO: GHD, InvNr 71/17  
 Gattung: Küchenware  
 Ton: 10YR2/1, hart, grob, kompakt, grober Glimmer, feine weiße Einschlüsse.  
 Farbe außen: 2.5Y4/1; Farbe innen: 5YR5/3  
 Überzug: nur Innenseite, rötlichbraun  
 Maße: RDm 30,5 cm, erh. H 4,5 cm  
 Erh.: Randfragment  
 Sekundäre Veränderungen: verbrannt  
 Dat. nach Stück: 2.–3. Jh. n. Chr.  
 Dat. nach Fundkontext: 3. Viertel 3. Jh.? n. Chr.  
 Par.: Hayes, Knossos, 107 (Typ 2).  
 Par./H2: s. K 727

**K 864 Lampe** (Taf. 203)

AO: GHD, InvNr 71/9  
 Typ: Broneer XXVII  
 Ton: 5YR6/4, fein, feinporös, weich, viel Glimmer, feine weiße Einschlüsse.  
 Überzug: flächig, Farbe außen: 2.5YR5/4; Farbe innen: 5YR5/4, kompakt, metallisch glänzend.  
 Maße: max. L 3,3 cm, max. B 7 cm, max. H 4,8 cm  
 Erh.: Schulterfragment, Henkel  
 Beschr.: auf der Schulter Weinblätter in Relief, ansetzender Henkel gelocht und zweifach gerillt.  
 Dat. nach Stück: 1. H. 3. Jh. n. Chr.  
 Dat. nach Fundkontext: 3. Viertel 3. Jh.? n. Chr.  
 Par.: s. K 797  
 Par./H2: s. K 797; WE 1, InvNr 67/522.



### XIV.3 Katalog Keramik

**K 865 Lampe** (Taf. 203)

AO: GHD, InvNr 71/24  
 Typ: Broneer XXV; Loeschcke VIII  
 Ton: 5YR7/6, fein, feinporös, weich, viel Glimmer  
 Überzug: flächig, Farbe außen: 2.5YR5/8; Farbe innen: 5YR6/6, matt glänzend, fast vollständig abgerieben.  
 Maße: max. L 6,3 cm, max. B 5,5 cm, max. H 4 cm  
 Erh.: Schulterfragment, Henkel  
 Sekundäre Veränderungen: versintert  
 Dat. nach Stück: spätes 1.–3. Jh. n. Chr.  
 Dat. nach Fundkontext: 3. Viertel 3. Jh. n. Chr.  
 Par.: s. K 778  
 Par./H2: s. K 778

**Zerstörung/Fundkomplex 16 (Z/16)**

*FO/FJ: Raum 14d, Kellerraum, Einschüttung, 2. 9. 1971*

**K 866 Töpfchen** (Taf. 203 und 222)

AO: EM, InvNr 2709, InvNr 71/67  
 Gattung: Küchenware  
 Ton: 5YR5/4–7.5YR5/4 rötlichgrau, hart, viele weiße Einschlüsse.  
 Sekundäre Veränderungen: innen und außen versintert  
 Maße: RDm 10,6 cm, BDm 3 cm, H 9,3 cm  
 Erh.: Ganzform  
 Dat. nach Stück: 2.–3. Jh. n. Chr.  
 Dat. nach Fundkontext: 1. H.–3. Viertel 3. Jh. n. Chr.  
 Par.: s. K 795. Zur Randvariante: Hayes, Knossos, Taf. 6, 70–71; Robinson, Roman Pottery, K 97. 99. 101. 103; Sackett, Knossos, Taf. 185, 13; 187, 4–5.  
 Par./H2: s. K 795

**K 867 Töpfchen** (ohne Abb.)

AO: GHD, InvNr 71/67  
 Gattung: Küchenware  
 Ton: 5YR4/2, hart, kompakt, grob, feine weiße und rote Einschlüsse.  
 Farbe außen: 10YR4/1; Farbe innen: 10YR5/2  
 Maße: RDm 10,4 cm, H 9 cm  
 Erh.: Ganzform  
 Sekundäre Veränderungen: versintert  
 Dat. nach Stück: 2.–3. Jh. n. Chr.  
 Dat. nach Fundkontext: 1. H.–3. Viertel 3. Jh. n. Chr.  
 Par.: s. K 795  
 Par./H2: s. K 795

**K 868 ROW-Lampe** (Taf. 203 und 222)

AO: EM, InvNr 2708, InvNr 71/64  
 Typ: Broneer XXV; Loeschcke VIII  
 Ton: 7.5YR7/6 rötlichbeige, fein, feiner Glimmer  
 Überzug: 2.5YR5/8–5YR5/6 rotbraun, dunkelbraun gefleckt, über weißem Überzug, teilweise abgerieben.  
 Maße: L inkl. Henkel 8,7 cm, L exkl. Henkel 7,5 cm, Dm 6,7 cm, H inkl. Henkel 4,3 cm, H exkl. Henkel 3 cm, BDm 3,3 cm, Dm (Füllloch) 0,4 cm, Dm (Dochtloch) 0,8 cm.  
 Erh.: Ganzform  
 Beschr.: glatter Diskus, von Schulter durch Rillen und Wülste abgesetzt, auf der Schulter Ovuli, runde Schnauze, Henkel gelocht und zweifach gerillt. Standfläche durch Rille abgesetzt, zentraler *planta pedis*-Stempel.  
 Dat. nach Stück: 2. H. 1. Jh.–3. Jh. n. Chr.  
 Dat. nach Fundkontext: 1. H.–3. Viertel 3. Jh. n. Chr.  
 Par.: Form: Heimerl, Lampen, Gruppe 9b; Schnauze: Bailey, BMC III, Eph.E; Broneer, Terracotta Lamps, 85 Abb. 41, 4.  
 Par./H2: K 825

**K 869 ROW-Lampe** (Taf. 203 und 222)

AO: EM, InvNr 2706, InvNr 71/66  
 Typ: Broneer XXV; Loeschcke VIII  
 Ton: 7.5YR6/4 rötlichbraun, fein, weich, sehr viel feiner Glimmer.  
 Überzug: orangerot über weißem Überzug, fast vollständig abgerieben, nur mehr in Spuren erkennbar.

Maße: L inkl. Henkel 9,8 cm, L exkl. Henkel 8,4 cm, Dm 6,5 cm, H inkl. Henkel 4,2 cm, H exkl. Henkel 2,7 cm, BDm 3,3 cm, Dm (Füllloch) 0,3 cm, Dm (Dochtloch) 0,9 cm.

Erh.: Ganzform, Fehlstelle auf dem Diskus.  
 Beschr.: auf dem Diskus vierblättrige Rosette, zentrales Füllloch, von Schulter durch zwei Rillen abgesetzt, Schulter glatt, gerade Schnauze, zwei konzentrische Kreise an der Schnauze, Henkel gelocht und zweifach gerillt, an der Schnauze verbrannt. Standfläche durch Rippe leicht abgesetzt, *planta pedis*-Stempel.  
 Dat. nach Stück: 2. H. 1. Jh.–3. Jh. n. Chr.  
 Dat. nach Fundkontext: 1. H.–3. Viertel 3. Jh. n. Chr.  
 Par.: Schnauze: Bailey, BMC III, Eph.D2; Broneer, Terracotta Lamps, 85 Abb. 41, 1; Form/Motiv: Bailey, BMC III, Q 3054; Heimerl, Lampen, Nr. 340.

**K 870 ROW-Lampe** (Taf. 203 und 222)

AO: EM, InvNr 2703, InvNr 71/65  
 Form: Broneer XXV; Loeschcke VIII, Schulter ähnlich VIIIa.  
 Ton: 5YR6/6 rötlichbraun, fein, sehr viel feiner Glimmer  
 Überzug: 2.5YR6/8 orangebraun über weißem Überzug, matt glänzend, teilweise abgerieben.  
 Maße: L inkl. Henkel 8,1 cm, L exkl. Henkel 6,9 cm, Dm 6 cm, H inkl. Henkel 4,5 cm, H exkl. Henkel 3,2 cm, BDm 3 cm, Dm (Füllloch) 0,4 cm, Dm (Dochtloch) 0,9 cm.  
 Erh.: Ganzform, Fehlstelle auf Wand.  
 Beschr.: glatter Diskus, durch Rillen und Wülste von der Schulter abgesetzt. Auf der Schulter Blattkranz, unterbrochen von Rosetten, Henkel gelocht und dreifach gerillt, herzförmige Schnauze, darauf Brandspuren. Standfläche durch Rille abgesetzt, zentraler *planta pedis*-Stempel.  
 Dat. nach Stück: trajanisch-antoninisch (Bailey)  
 Dat. nach Fundkontext: 1. H.–3. Viertel 3. Jh. n. Chr.  
 Par.: Schnauze: Bailey, BMC III, Eph.D2; Broneer, Terracotta Lamps, 85 Abb. 41, 1; Form: Bailey, BMC III, Q 3093; Heimerl, Lampen, Gruppe 9g.

**Zerstörung/Fundkomplex 17 (Z/17)**

*FO/FJ: Raum 22, Keller, 7. 10. 1970  
 Keller unter Apside 9, 7. 9. 1971*

**K 871 Schale** (Taf. 204)

AO: GHD, InvNr 71/94  
 Gattung: ARS  
 Ton: 2.5YR6/8, fein, hart, feinporös, feine weiße, graue und rote Einschlüsse.  
 Überzug: flächig, Farbe außen: 2.5YR6/8; Farbe innen: 2.5YR6/8, matt glänzend, sehr kompakt.  
 Maße: RDm 14 cm, erh. H 6,5 cm  
 Erh.: 2 Randfragmente, 1 Wandfragment, nicht anpassend.  
 Dat. nach Stück: 2.–3. Jh. n. Chr.  
 Dat. nach Fundkontext: 1. H. 3.–3. Viertel 3. Jh. n. Chr.  
 Par.: Ostia I, 87 f. (Küchenware); Hayes 14 (Variante).

**K 872 Schale** (Taf. 204)

AO: GHD, InvNr 71/93  
 Gattung: ESB II  
 Ton: 5YR7/6, fein, weich, kompakt, sehr viel Glimmer  
 Überzug: flächig, Farbe außen: 2.5YR5/8; Farbe innen: 10R5/8, matt glänzend, teilweise abgerieben.  
 Maße: BDm 7 cm, erh. H 2,8 cm  
 Erh.: Bodenfragment  
 Dekor: innen Bodenfläche durch zwei konzentrische Ritzlinien gekennzeichnet, zentraler Rechteckstempel: EP/MHΣ.  
 Dat. nach Stück: 70/120–150 n. Chr.  
 Dat. nach Fundkontext: 1. H.–3. Viertel 3. Jh. n. Chr.  
 Par.: Atlante 66

**K 873 Schälchen** (Taf. 204 und 222)

AO: EM, InvNr 2713, InvNr 71/95  
 Gattung: lokale Imitation von ESB II

- Ton: 5YR6/8 rötlich bis beigebraun, starker Glimmer, weich  
Überzug: 2.5YR5/6 rotbraun, matt, nur mehr partiell erhalten, abgerieben.  
Maße: BDm 4,8 cm, RDm 9,6 cm, H 4 cm  
Erh.: Ganzform  
Dat. nach Stück: spätes 2. Jh.–1. H. 3. Jh. n. Chr.  
Dat. nach Fundkontext: 1. H. 3. Jh.–3. Viertel 3. Jh. n. Chr.  
Par.: Atlante 70/späte Variante.  
Par./H2: WE 2, InvNr 72/33 (ESB).
- K 874 Schüssel** (Taf. 204)  
AO: GHD, InvNr 70/142, zugehörig zu K 878? (nicht aufgefunden)  
Gattung: ESC  
Ton: rotbraun bis graubraun, porös  
Überzug: rotbraun, matt  
Maße: BDm 9 cm, erh. H 8 cm  
Erh.: Bodenfragment  
Dat. nach Stück: M. 2.–M. 3. Jh. n. Chr.  
Dat. nach Fundkontext: 1. H. 3. Jh.–3. Viertel 3. Jh. n. Chr.  
Par.: Atlante Hayes 1/Var.  
Par./H2: s. K 878
- K 875 Becher** (Taf. 204 und 222)  
AO: EM, InvNr 2717, InvNr 71/99  
Gattung: dünnwandige Keramik  
Ton: 5YR6/6, hart, Glimmer  
Überzug: tongrundig?  
Sekundäre Veränderungen: leicht versintert  
Maße: BDm 3,6 cm, RDm 6 cm, H 12,7–13 cm  
Erh.: Ganzform, kleine Fehlstelle (0,5–1,5 cm) auf dem Bauch  
Beschr.: vor dem Brand bereits etwas verdrückt, speziell unter dem Henkel, (Fingerdruckstellen an der unteren Gefäßwand), Randhöhe unterschiedlich.  
Dat. nach Stück: 2.–3. Jh. n. Chr.  
Dat. nach Fundkontext: 1. H.–3. Viertel 3. Jh. n. Chr.  
Par.: Sackett, Knossos, Taf. 184, 2.  
Par./H2: s. K 809; WE 1/SR 5a, s. Ladstätter, Chronologie, Taf. 25 Abb. 72.
- K 876 Becher** (Taf. 204)  
AO: GHD, InvNr 71/100  
Gattung: dünnwandige Keramik  
Ton: 10YR5/1, fein, hart, kompakt, sehr feine weiße Einschlüsse  
Farbe außen: 5Y5/1; Farbe innen: 2.5Y4/1  
Maße: RDm 5,5 cm, erh. H 9 cm, BDm 3 cm  
Erh.: Ganzform  
Dat. nach Stück: 2.–3. Jh. n. Chr.  
Dat. nach Fundkontext: 1. H.–3. Viertel 3. Jh. n. Chr.  
Par.: Sackett, Knossos, Taf. 184, 2.  
Par./H2: s. K 809
- K 877 Kleblattkanne** (Taf. 204)  
AO: EM, InvNr 2714, InvNr 71/97  
Gattung: dünnwandige Keramik  
Ton: 5YR6/6 rötlichbraun, hart, Glimmer  
Überzug: tongrundig?  
Maße: H 14,7 cm, BDm 3,8–4 cm  
Erh.: Ganzform  
Sekundäre Veränderungen: leicht versintert  
Dat. nach Stück: 2.–3. Jh. n. Chr.  
Dat. nach Fundkontext: 1. H.–3. Viertel 3. Jh. n. Chr.  
Par.: Hayes, Knossos, Taf. 6, 76–77; Pülz, Kaiserzeitliche Keramik, Abb. 8 Nr. 56; Robinson, Roman Pottery, K 106; Sackett, Knossos, Taf. 172, 9.  
Par./H2: s. K 769; WE 1, InvNr 67/5c/107. 96/24/1. 96/168/20; WE 2, InvNr 69/16; WE 4, K 697.
- K 878 Schale** (Taf. 204)  
AO: GHD, InvNr 71/98, zugehörig zu K 874?  
Gattung: Gebrauchskeramik (Red Slip Ware)
- Ton: 5YR5/6, fein, weich, feinporös, viel Glimmer, feine weiße Einschlüsse.  
Überzug: flächig, Farbe außen: 10R5/6; Farbe innen: 10R5/8, matt, teilweise abgerieben.  
Maße: RDm 28 cm, erh. H 7,6 cm  
Erh.: insgesamt sechs Fragmente, teilweise anpassend  
Dat. nach Stück: M. 2.–M. 3. Jh. n. Chr.  
Dat. nach Fundkontext: 1. H. 3. Jh.–3. Viertel 3. Jh. n. Chr.  
Par.: vgl. ESC Atlante 1
- K 879 Krug** (Taf. 204)  
AO: GHD, InvNr 71/101  
Gattung: Gebrauchskeramik  
Ton: 5YR5/8, fein, weich, feinporös, viel Glimmer, feine weiße Einschlüsse.  
Überzug: flächig, Farbe außen: 2.5YR5/4; Farbe innen: 2.5YR5/4, matt, teilweise abgerieben.  
Maße: RDm 9,5 cm, erh. H 10 cm  
Erh.: Randfragment und nicht anpassende Wandfragmente  
Dat. nach Fundkontext: 1. H.–3. Viertel 3. Jh. n. Chr.  
Par.: s. K 815  
Par./H2: s. K 815
- K 880 Krug** (Taf. 204)  
AO: GHD, InvNr 71/96  
Gattung: Gebrauchskeramik  
Ton: 5YR6/6, fein, weich, feinporös, feine weiße Einschlüsse, viel Glimmer.  
Überzug: flächig, Farbe außen: 10YR5/8; Farbe innen: 10R5/6, matt glänzend, kompakt.  
Maße: BDm 9,4 cm, erh. H 4,5 cm  
Erh.: Bodenfragment  
Dat. nach Stück: 2.–3. Jh. n. Chr.  
Dat. nach Fundkontext: 1. H.–3. Viertel 3. Jh. n. Chr.  
Par.: s. K 815  
Par./H2: s. K 815
- K 881 Krug** (Taf. 204)  
AO: GHD, InvNr 70/143 (nicht aufgefunden)  
Gattung: Gebrauchskeramik  
Ton: ziegelrot, porös, Glimmer  
Überzug: rotbraun, matt  
Maße: BDm 11,6 cm, erh. H 6,6 cm  
Erh.: Bodenfragment  
Dat. nach Stück: 2.–3. Jh. n. Chr.  
Dat. nach Fundkontext: 1. H.–3. Viertel 3. Jh. n. Chr.  
Par.: s. K 815  
Par./H2: s. K 815
- K 882 Unguentarium** (Taf. 204 und 223)  
AO: EM, InvNr 2715, InvNr 71/102  
Gattung: Gebrauchskeramik  
Ton: 5YR6/6 rötlichbeige, matt, fein, sehr feiner Glimmer  
Maße: H 27 cm, RDm 4,4 cm, BDm 4,4 cm  
Erh.: Ganzform  
Dat. nach Stück: 1.–3. Jh. n. Chr.  
Dat. nach Fundkontext: 1. H.–3. Viertel 3. Jh. n. Chr.  
Par.: s. K 765  
Par./H2: s. K 765
- K 883 Unguentarium** (Taf. 204 und 223)  
AO: EM, InvNr 2716, InvNr 71/103  
Gattung: Gebrauchskeramik  
Ton: 5YR6/6 rötlichbeige, matt, fein, sehr feiner Glimmer  
Maße: H 24 cm, RDm 4 cm, BDm 3,4 cm  
Erh.: Ganzform  
Dat. nach Stück: 1.–3. Jh. n. Chr.  
Dat. nach Fundkontext: 1. H.–3. Viertel 3. Jh. n. Chr.  
Par.: s. K 765  
Par./H2: s. K 765

### XIV.3 Katalog Keramik

- K 884 Stopper** (Taf. 205 und 223)  
 AO: EM, InvNr 2718, InvNr 71/104  
 Gattung: Gebrauchskeramik  
 Ton: 10YR8/4 hellbeige, porös, weich, rotbraune grobe Einschlüsse.  
 Überzug: tongrundig hellbeige  
 Maße: H 18,5–19 cm, RDm 5,4 cm, BDm 2 cm  
 Erh.: Ganzform  
 Dat. nach Stück: 1.–3. Jh. n. Chr.  
 Dat. nach Fundkontext: 1. H.–3. Viertel 3. Jh. n. Chr.  
 Par.: Hayes, Paphos, Taf. 23, 8. 9. 11; Hayes, Knossos, Taf. 14, 170.  
 Par./H2: WE 2, InvNr 69/35.  
 Ton: nicht beschrieben  
 Maße: H 72 cm  
 Erh.: Ganzform  
 Dat. nach Stück: 3. Jh. n. Chr.  
 Dat. nach Fundkontext: 1. H.–3. Viertel 3. Jh. n. Chr.  
 Par.: Sinope-Amphore
- K 885 Töpfchen** (Taf. 205 und 223)  
 AO: GHD, InvNr 70/140 (nicht aufgefunden)  
 Gattung: Küchenware  
 Ton: ziegelrot, Oberfläche grauschwarz geschmaucht  
 Maße: RDm 7,8 cm, H 8,5 cm  
 Erh.: Ganzform  
 Dat. nach Stück: 2.–3. Jh. n. Chr.  
 Dat. nach Fundkontext: 1. H.–3. Viertel 3. Jh. n. Chr.  
 Par.: s. K 795. Zu dickwandigen kleinen Kochtöpfen: Hayes, Knossos, Taf. 6, 67.  
 Par./H2: s. K 795
- K 886 Amphore?** (Taf. 205)  
 AO: GHD, InvNr 70/134 (nicht aufgefunden)  
 Ton: nicht angegeben  
 Maße: H 34 cm  
 Erh.: Ganzform  
 Dekor: auf der Schulter Wellenlinienverzierung  
 Dat. nach Stück: -  
 Dat. nach Fundkontext: 1. H.–3. Viertel 3. Jh. n. Chr.  
 Par.: -
- K 887 Amphore?** (Taf. 205 und 223)  
 AO: EM (Domitiansdepot), ohne InvNr, InvNr 70/135  
 Ton: 2.5YR6/6, fein, kompakt, sehr viel feiner Glimmer  
 Überzug: fein, matt, kompakt, teilweise abgerieben  
 Farbe außen: 7.5YR7/4; Farbe innen: 7.5YR7/4.  
 Maße: RDm 11 cm, BDm 12,5 cm, H 49 cm, Henkeldm. 2,8 × 1,8 cm.  
 Erh.: Ganzform  
 Dat. nach Stück: 1. Jh. ? n. Chr.  
 Dat. nach Fundkontext: 1. H.–3. Viertel 3. Jh. n. Chr.  
 Par.: T. M. Arsen'eva – S. A. Naumenko, Wohnhäuser in Tanais (russ. Moskau 1992) Abb. 41, 2.
- K 888 Amphore** (Taf. 205)  
 AO: GHD, InvNr 70/136  
 Ton: 7.5YR6/6, fein, mittelhart, feinporös, sehr viel Glimmer, feine weiße Einschlüsse.  
 Farbe außen: 7.5YR6/4; Farbe innen: 7.5YR6/4  
 Maße: H 66 cm, RDm 8,2 cm, BDm 10,5 cm  
 Erh.: Ganzform  
 Dat. nach Stück: frühes 3.–E. 4. Jh. n. Chr.  
 Dat. nach Fundkontext: 1. H.–3. Viertel 3. Jh. n. Chr.  
 Par.: Forlimpopoli Typ D; Hayes, Knossos, Taf. 21, 35; Robinson, Roman Pottery, K 114; Riley, Berenice II, MR 13; Peacock – Williams 42.
- K 889 Amphore** (Taf. 205)  
 AO: GHD, InvNr 70/137 (nicht aufgefunden)  
 Ton: nicht angegeben  
 Maße: H 56 cm  
 Erh.: Ganzform  
 Dat. nach Stück: 1.–3. Jh./beginnendes 4. Jh. n. Chr.  
 Dat. nach Fundkontext: 1. H.–3. Viertel 3. Jh. n. Chr.  
 Par.: Dressel 20?; Peacock – Williams 25.
- K 890 Amphore** (Taf. 205)  
 AO: GHD, InvNr 70/138 (nicht aufgefunden)
- K 891 Amphore** (Taf. 205 und 223)  
 AO: EM (Domitiansdepot), ohne InvNr, Grabung InvNr 70/139  
 Ton: 5YR5/6, feinporös, sehr viele weiße und schwarze Einschlüsse.  
 Farbe außen: 2.5YR6/6; Farbe innen: 2.5YR5/6  
 Maße: erh. H 87 cm, Henkeldm. 5,5 × 2,9 cm, KDm 4,5–5,5 cm  
 Erh.: Ganzform, Hals und Rand weggebrochen  
 Dat. nach Stück: spätes 2.–spätes 4. Jh. n. Chr.  
 Dat. nach Fundkontext: 1. H.–3. Viertel 3. Jh. n. Chr.  
 Par.: Africana II, Variante aufgrund des fehlenden Randes nicht feststellbar; Ostia IV, 159–171; Riley, Berenice II, MR 16; Peacock – Williams 34.
- K 892 Amphore** (Taf. 205)  
 AO: EM (Domitiansdepot)?, ohne InvNr, InvNr 71/105a (nicht aufgefunden)  
 Form: pseudokoische Amphore  
 Ton: rötlichbraun, hell, grobkörnig  
 Maße: H 105 cm, RDm 11,5 cm, größter Dm 23 cm  
 Erh.: Ganzform  
 Dat. nach Stück: Laufzeit bis in das frühe 3. Jh. n. Chr.  
 Dat. nach Fundkontext: 1. H.–3. Viertel 3. Jh. n. Chr.  
 Par.: Pülz, Zwei Keramikkomplexe, Taf. 20 Nr. 92; Pülz, Heroon, Abb. 7 Nr. 24; Sackett, Knossos, Taf. 197, Nr. 125.
- K 893 Amphore** (Taf. 224)  
 AO: GHD, InvNr 71/105b  
 Form: pseudokoische Amphore  
 Ton: 5YR5/8, fein, weich, feinporös, sehr viel Glimmer, feine weiße Einschlüsse.  
 Farbe außen: 2.5YR6/6; Farbe innen: 2.5YR6/8  
 Maße: RDm 12,5 cm  
 Erh.: Hals-Henkel-Schulterfragment  
 Sekundäre Veränderungen: versintert  
 Dat. nach Stück: Laufzeit bis in das frühe 3. Jh. n. Chr.  
 Dat. nach Fundkontext: 1. H.–3. Viertel 3. Jh. n. Chr.  
 Par.: s. K 892  
 Par./H2: WE 4, K 892.
- K 894 ROW-Lampe** (Taf. 205 und 224)  
 AO: EM, InvNr 2711, InvNr 71/91a  
 Typ: Broneer XXV; Loeschcke VIII  
 Ton: 5YR6/6 rotbraun, fein, sehr feiner Glimmer  
 Überzug: 2.5YR5/6, matt, über weißem Überzug orangebraun dunkelbraun gefleckt, fast vollständig abgerieben.  
 Maße: Dm 6,4 cm, L 9 cm, H 3 cm  
 Erh.: Ganzform, Teil des Henkels fehlt  
 Beschr.: Diskus konkav, in Relief Löwe nach links, dezentrales Füllloch, durch zwei konzentrische Rillen von Schulter getrennt, Schulter verzierungslos, Henkel weggebrochen, gerade Schnauze, Standfläche durch Rille abgesetzt.  
 Dat. nach Stück: spätes 1.–3. Jh. n. Chr.  
 Dat. nach Fundkontext: 1. H.–3. Viertel 3. Jh. n. Chr.  
 Par.: Schnauze: Bailey, BMC III, Eph.B2; Broneer, Terracotta Lamps, 85 Abb. 41, 2; Motiv: Miltner, Sieben Schläfer, Nr. 109; Bailey, BMC III, Q 3066; Heimerl, Lampen, Nr. 278–282; Form: Heimerl, Lampen, Gruppe 9c.
- K 895 ROW-Lampe** (ohne Abb.)  
 AO: GHD, InvNr 71/91b (nicht aufgefunden)  
 Typ: Broneer XXV  
 Ton: rotbraun  
 Überzug: über weißem Überzug orangebraun  
 Maße: ähnlich K 894, etwas größer

Erh.: Diskusrelief weggebrochen  
 Beschr.: auf der Standfläche *planta pedis*-Stempel  
 Dat. nach Stück: spätes 1.–2. Jh. n. Chr.  
 Dat. nach Fundkontext: 1. H.–3. Viertel 3. Jh. n. Chr.  
 Par.: s. K 894

**K 896 ROW-Lampe** (Taf. 205 und 224)

AO: EM, InvNr 2712, InvNr 71/89a  
 Typ: Broneer XXIV; Loeschcke V  
 Ton: 5YR6/8 graubeige, fein, viel feiner Glimmer  
 Überzug: 5YR5/4–2.5YR5/6 über weißem Überzug orangebraun bis lederbraun gefleckt, kompakt erhalten, nur teilweise abgerieben.  
 Maße: L 8,8 cm, H 4 cm, Dm 6 cm  
 Erh.: Ganzform, Fehlstelle im Bodenbereich.  
 Sekundäre Veränderungen: leicht verbrannt  
 Beschr.: Diskus unverziert, zentrales Fülloch, durch Wulst von Schulter getrennt, auf der Schulter drei Reihen von plastischen Noppen, Henkel gelocht und dreifach gerillt, Schnauze durch Volute verziert, an der Schnauze Brandspuren. Standfläche durch Rille abgesetzt.  
 Dat. nach Stück: M. 1. Jh.–1. H. 2. Jh. n. Chr.  
 Dat. nach Fundkontext: 1. H.–3. Viertel 3. Jh. n. Chr.  
 Par.: Form: Heimerl, Lampen, Gruppe 8c; Motiv: Heimerl, Lampen, Nr. 225–229; Broneer, Terracotta Lamps, 80 Nr. 2.

**K 897 ROW-Lampe** (ohne Abb.)

AO: GHD, InvNr 71/89b  
 Typ: Broneer XXIV; Loeschcke V  
 Ton: 5YR6/6, fein, weich, feinporös, sehr viel Glimmer, feine weiße Einschlüsse.  
 Überzug: flächig, Farbe außen: 10R5/8; Farbe innen: 5YR6/6, nur mehr in Spuren erhalten, stark abgerieben.  
 Maße: L 8,2 cm, H 3,6 cm, Dm 6,5 cm, H ohne Henkel 2,5 cm, Dm (Fülloch) 0,6 cm, Dm (Dochtloch) 0,8 cm, Dm (Standfläche) 2,6 cm.  
 Erh.: Ganzform, Schnauzenspitze fehlt  
 Sekundäre Veränderungen: starke Brandspuren an Schnauze und Schulter  
 Beschr.: gleicher Typ wie K 896  
 Dat. nach Stück: M. 1. Jh.–1. H. 2. Jh. n. Chr.  
 Dat. nach Fundkontext: 1. H.–3. Viertel 3. Jh. n. Chr.  
 Par.: s. K 896

**K 898 Lampe** (Taf. 205 und 224)

AO: GHD, InvNr 71/92  
 Typ: Broneer XXV?; Loeschcke VIII  
 Ton: 5YR5/4, fein, weich, feinporös, viel feiner Glimmer  
 Überzug: flächig, Farbe außen: 10YR4/1; Farbe innen: 7.5YR3/2, metallisch glänzend, kompakt.  
 Maße: erh. L 6,8 cm, erh. H 3,7 cm, Dm 6,7 cm, H ohne Henkel 2,7 cm, Dm (Fülloch) 0,5 cm, Dm (Standfläche) 2,9 cm.  
 Erh.: Ganzform, Henkel und Schnauze abgebrochen  
 Beschr.: Diskus gefüllt mit 13-blättriger Rosette, zentrales Fülloch, Schulter unverziert, Henkel gelocht und glatt. Standfläche durch Rille abgesetzt, Töpfersignatur: I.  
 Dat. nach Stück: 2.–3. Jh. n. Chr.  
 Dat. nach Fundkontext: 1. H.–3. Viertel 3. Jh. n. Chr.  
 Par./H2: ähnlich K 719.

**K 899 ROW-Lampe** (Taf. 205 und 224)

AO: GHD, InvNr 71/90  
 Typ: Broneer XXV; Loeschcke VIII  
 Ton: 10YR6/3, fein, weich, feinporös, sehr viel feiner Glimmer  
 Überzug: flächig, Farbe außen: 7.5YR4/2; Farbe innen: 5YR5/4, glänzend, kompakt.  
 Maße: erh. L 7 cm, erh. H 1,5 cm, Dm 6,2 cm, Dm (Fülloch) 0,5 cm.  
 Erh.: Diskus-Schulterfragment  
 Beschr.: glatter Diskus, durch Rille von glatter Schulter abgesetzt, runde Schnauze, gelochter Henkel.  
 Sekundäre Veränderungen: verbrannt

Dat. nach Stück: spätes 1.–3. Jh. n. Chr.  
 Dat. nach Fundkontext: 1. H.–3. Viertel 3. Jh. n. Chr.  
 Par.: Schnauze: Bailey, BMC III, Eph.B2; Heimerl, Lampen, Gruppe 9c.  
 Par./H2: s. K 778

**K 900 Lampe** (Taf. 205)

AO: GHD, InvNr 70/141  
 Typ: Broneer XXV; Loeschcke VIII  
 Ton: 5YR6/4, feinporös, weich, kompakt, viel Glimmer, feine weiße Einschlüsse.  
 Überzug: flächig, Farbe außen: 10R5/6; Farbe innen: 2.5YR5/4, metallisch glänzend, kompakt.  
 Maße: L inkl. Henkel 9,4 cm, L exkl. Henkel 8,2 cm, Dm 6,9 cm, H inkl. Henkel 4,5 cm, H exkl. Henkel 2,6 cm, BDm 3,5 cm, Dm (Fülloch) 0,5 cm, Dm (Dochtloch) 0,9 cm.  
 Erh.: Ganzform, Henkel abgebrochen  
 Beschr.: glatter Diskus, durch zwei Rillen von glatter Schulter abgesetzt, gelochter Henkel, zweifach gerillt, herzförmige Schnauze. Davor drei Punkte eingedrückt. Auf der Bodenunterseite Töpfersignatur: N.  
 Sekundäre Veränderungen: verbrannt  
 Dat. nach Stück: 2. H. 1. Jh.–3. Jh. n. Chr.  
 Dat. nach Fundkontext: 1. H.–3. Viertel 3. Jh. n. Chr.  
 Par.: Form: Heimerl, Lampen, Gruppe 9g; Schnauze: Bailey, BMC III, Eph.D2; Broneer, Terracotta Lamps, 85 Abb. 41, 1.  
 Par./H2: s. K 720 (andere Schnauze).

**Zerstörung/Fundkomplex 19 (Z/19)**

*FO/FJ: Abbauterrasse unter SR 18 (= SR 9), Ofen, 1969*

**K 901 Teller** (Taf. 206)

AO: GHD, InvNr 69/97  
 Gattung: ARS  
 Ton: 10R5/8, hart, fein, kompakt, sehr feine weiße Einschlüsse.  
 Überzug: flächig, Farbe außen: 10R5/8; Farbe innen: 10R5/8, kompakt, matt glänzend.  
 Maße: RDm 22 cm, erh. H 3,8 cm  
 Erh.: Rand-Bodenfragment  
 Sekundäre Veränderungen: versintert  
 Dat. nach Stück: 1. H. 3. Jh. n. Chr.  
 Dat. nach Fundkontext: gemischt  
 Par.: Hayes 45a

**K 902 Teller** (Taf. 206)

AO: GHD, InvNr 69/100  
 Gattung: ESB  
 Ton: 10YR6/4, fein, weich, feinporös, sehr viel Glimmer, feine weiße Einschlüsse.  
 Überzug: flächig, Farbe außen: 7.5YR4/2; Farbe innen: 7.5YR4/3, matt, teilweise abgerieben.  
 Maße: RDm 19,4 cm, H 5,2 cm, BDm 12 cm  
 Erh.: 2 Rand-, Bodenfragmente  
 Dat. nach Stück: M. 2.–1. H. 3. Jh. n. Chr.  
 Dat. nach Fundkontext: gemischt  
 Par.: Atlante 60/späte Variante, s. K 793.  
 Par./H2: s. K 793

**K 903 Teller** (Taf. 206)

AO: GHD, InvNr 69/94  
 Gattung: ESB? (Red Slip Ware)  
 Ton: 5YR6/6, fein, weich, feinporös, starker Glimmer  
 Überzug: flächig, Farbe außen: 5YR3/2; Farbe innen: 10R5/8, matt glänzend, teilweise abgerieben.  
 Maße: RDm 28 cm, BDm 24 cm, H 3,8 cm  
 Erh.: Hälfte  
 Sekundäre Veränderungen: leicht versintert  
 Dat. nach Stück: 3. Jh. n. Chr.  
 Dat. nach Fundkontext: gemischt

### XIV.3 Katalog Keramik

- K 904 Schale** (Taf. 206)  
 AO: GHD, InvNr 69/95  
 Gattung: ESC  
 Ton: 2.5YR6/6, fein, hart, kompakt, feine weiße und graue Einschlüsse.  
 Überzug: flächig, Farbe außen: 10R4/6; Farbe innen: 10R4/8, matt glänzend, außen etwas matter, etwas abgerieben.  
 Maße: RDm 19,4 cm, BDm 8 cm, H 4,1 cm  
 Erh.: Hälfte  
 Sekundäre Veränderungen: leicht versintert  
 Dat. nach Stück: M. 2.–M. 3. Jh. n. Chr.  
 Dat. nach Fundkontext: gemischt  
 Par.: Atlante Hayes 2  
 Par./H2: WE 1, InvNr 67/209. 67/421. 67/430.
- K 905 Teller** (Taf. 206)  
 AO: GHD, InvNr 69/96  
 Gattung: ESC  
 Ton: 2.5YR6/6, fein, hart, feinporös, feine weiße und graue Einschlüsse.  
 Überzug: flächig, Farbe außen: 10R5/6; Farbe innen: 10R5/8, matt glänzend, außen fleckig aufgetragen, kompakt.  
 Maße: RDm 26 cm  
 Erh.: 2 Randfragmente  
 Dat. nach Stück: 3. Jh. n. Chr.  
 Dat. nach Fundkontext: gemischt  
 Par.: Atlante Hayes 4  
 Par./H2: WE 3, K 844
- K 906 Schale** (Taf. 206)  
 AO: GHD, InvNr 69/109  
 Gattung: ESB  
 Ton: 5YR6/6, fein, weich, leicht porös, starker Glimmer, feine weiße Einschlüsse.  
 Überzug: flächig, Farbe außen: 2.5YR6/8; Farbe innen: 2.5YR6/8, matt glänzend, kompakt.  
 Maße: RDm 18,4 cm, erh. H 4,5 cm  
 Erh.: 2 Randfragmente  
 Dat. nach Stück: 2. Jh. n. Chr.  
 Dat. nach Fundkontext: gemischt  
 Par.: Atlante 80. Weitere Parallelen K 444.  
 Par./H2: s. K 444.
- K 907 Teller** (Taf. 206)  
 AO: GHD, InvNr 69/99  
 Gattung: Gebrauchskeramik  
 Ton: 5YR6/6, fein, sehr weich, feinporös, sehr viel Glimmer, vereinzelt feine weiße Einschlüsse.  
 Überzug: fast vollständig abgesplittert, nur in Spuren erhalten.  
 Farbe außen: 5YR6/6; Farbe innen: 2.5YR4/4  
 Maße: RDm 31 cm, BDm 26 cm, H 4,2 cm  
 Erh.: zur Hälfte erhalten  
 Dat. nach Stück: römische Kaiserzeit  
 Dat. nach Fundkontext: gemischt
- K 908 Unguentarium** (Taf. 206)  
 AO: GHD, InvNr 69/101a (nicht aufgefunden)  
 Gattung: Gebrauchskeramik  
 Ton: ziegelrot, hart, kompakt, Glimmer  
 Maße: erh. H 16 cm, größter Dm 4,4 cm  
 Erh.: Ganzform, Rand abgebrochen  
 Dat. nach Stück: spätes 5.–7. Jh. n. Chr.  
 Dat. nach Fundkontext: gemischt  
 Par.: S. Metaxas, Frühbyzantinische Ampullen und Amphoriskoi aus Ephesos, in: F. Krinzinger (Hrsg.), Spätantike und mittelalterliche Keramik aus Ephesos, in Druckvorbereitung (Vorlage des ephesischen Fundbestandes).  
 Par./H2: WE 2, InvNr 70/18; WE 4, K 909.
- K 909 Unguentarium** (Taf. 206)  
 AO: GHD, InvNr 69/101b (nicht aufgefunden)  
 Gattung: Gebrauchskeramik  
 Ton: dunkel beige-grau  
 Maße: erh. H 15,8 cm  
 Erh.: Ganzform, Rand abgebrochen  
 Dat. nach Stück: spätes 5.–7. Jh. n. Chr.  
 Dat. nach Fundkontext: gemischt  
 Par.: s. K 908  
 Par./H2: s. K 908
- K 910 Unguentarium** (Taf. 206)  
 AO: GHD, InvNr 69/106 (nicht aufgefunden)  
 Gattung: Gebrauchskeramik  
 Ton: orangerot  
 Überzug: tonfarben  
 Maße: BDm 1,8 cm, erh. H 11 cm, größter Dm 5,8 cm  
 Erh.: Ganzform, Hals und Rand weggebrochen  
 Dat. nach Stück: -  
 Dat. nach Fundkontext: gemischt
- K 911 Töpfchen** (ohne Abb.)  
 AO: GHD, InvNr 69/92  
 Gattung: Küchenware  
 Ton: 10YR5/1, hart, fein, kompakt, viele weiße und rote Einschlüsse.  
 Farbe außen: 10YR5/2; Farbe innen: 10YR6/2  
 Maße: RDm 12 cm, BDm 3 cm, H 11,1 cm  
 Erh.: Ganzform  
 Dat. nach Stück: 2.–3. Jh.  
 Dat. nach Fundkontext: gemischt  
 Par.: s. K 795  
 Par./H2: s. K 795
- K 912 Teller** (Taf. 207 und 224)  
 AO: GHD, InvNr 69/98  
 Gattung: Küchenware  
 Ton: Farbe Rand: 2.5YR5/6, Farbe Kern: 2.5YR6/3, grob, porös, weich, sehr viele z. T. grobe weiße und graue Einschlüsse.  
 Farbe außen: 2.5YR5/6; Farbe innen: 5YR6/4  
 Maße: RDm 31 cm, BDm 26 cm, H 5 cm  
 Erh.: Ganzform  
 Sekundäre Veränderungen: verbrannt  
 Dat. nach Stück: römische Kaiserzeit/spätantik  
 Dat. nach Fundkontext: gemischt
- K 913 Lampe** (Taf. 207 und 224)  
 AO: GHD, InvNr 69/89  
 Typ: Broneer XXV; Loeschcke VIII  
 Ton: 5YR6/6, fein, weich, feinporös, sehr viel feiner Glimmer  
 Überzug: flächig, Farbe außen: 2.5YR5/6; Farbe innen: 5YR6/6, matt, teilweise abgerieben.  
 Maße: L inkl. Henkel 9,3 cm, L exkl. Henkel 8,2 cm, Dm 6,8 cm, H exkl. Henkel 3 cm, BDm 3,3 cm, Dm (Füllloch) 0,5 cm, Dm (Dochloch) 0,8 cm.  
 Erh.: Ganzform, Teile des Henkels weggebrochen  
 Beschr.: auf konkavem Diskus stehender Adler auf Kranz, darin Füllloch, von Rillen und einem Wulst von der glatten Schulter abgesetzt, runde Schnauze. Brandspuren an der Schnauze. Auf der Bodenunterseite Töpfersignatur: I.  
 Dat. nach Stück: 2. H. 1. Jh.–3. Jh. n. Chr.  
 Dat. nach Fundkontext: gemischt  
 Par.: Form: Heimerl, Lampen, Gruppe 9c; Motiv: Heimerl, Lampen, Nr. 184; Bailey, BMC III, 79; Schnauze: Bailey, BMC III, Eph.B2; Broneer, Terracotta Lamps, 85 Abb. 41, 2.
- K 914 Lampe** (Taf. 207)  
 AO: GHD, InvNr 69/88  
 Typ: Broneer XXV; Loeschcke VIII  
 Ton: 10YR6/3, fein, weich, feinporös, starker Glimmer

Überzug: flächig, Farbe außen: 5YR5/4; Farbe innen: 7.5YR6/4, matt, teilweise abgerieben.

Maße: L inkl. Henkel 9,9 cm, L exkl. Henkel 8,3 cm, Dm 6,7 cm, H inkl. Henkel 4,8 cm, H exkl. Henkel 3 cm, BDm 3,2 cm.

Erh.: Ganzform, Teile des Diskus und der Schnauze ausgebrochen.

Sekundäre Veränderungen: an der Schnauze Rußspuren

Beschr.: auf konkavem Diskus Hahn nach rechts, Details weggebrochen, durch Rillen und Wulst von glatter Schulter abgetrennt, Henkel gelocht und zweifach gerillt, herzförmige Schnauze. Auf der Bodenunterseite Töpfersignatur: Π

Dat. nach Stück: 2. H. 1. Jh.–3. Jh. n. Chr.

Dat. nach Fundkontext: gemischt

Par.: Form: Heimerl, Lampen, Gruppe 9g; Bailey, BMC III, Q 3058; Motiv: Heimerl, Lampen, Nr. 204 ff.; Bailey, BMC III, 83; Schnauze: Bailey, BMC III, Eph.D2; Broneer, Terracotta Lamps, 85 Abb. 41, 1.

**K 915 Imitation einer Firmalampe?** (Taf. 207)

AO: GHD, InvNr 69/108

Maße: max. L 9,5 cm, Dm 6,6 cm, max. H 2,5 cm, Dm (Fülloch) 0,9 cm, Dm (Dochtloch) 1 cm.

Erh.: Ganzform, Teile des Henkels weggebrochen

Beschr.: glatte Lampe, leicht konkaver Diskus, von Schulter durch Knick abgesetzt, offener Kanal zu runder Schnauze.

Dat. nach Stück: Kaiserzeit

Dat. nach Fundkontext: gemischt

Par.: vgl. die Firmalampe Loeschcke X.

**K 916 Lampe** (Taf. 207)

AO: GHD, InvNr 69/107 (nicht aufgefunden)

Form: Broneer XXIX, Gruppe 4

Ton: keine Beschreibung vorliegend

Maße: max. L 7,8 cm, Dm 7 cm, H inkl. Henkel 5 cm, H exkl. Henkel 2,6 cm, Dm (Fülloch) 1,6 cm.

Erh.: Ganzform, Schnauze weggebrochen

Beschr.: konkaver Diskus, großes zentrales Fülloch, durch Rillen und Wülste von Schulter abgesetzt, auf der Schulter 4–5 erhabene Punktreihen, Henkel massiv und glatt, Schnauzenansatz muschelförmig.

Dat. nach Stück: 5.–frühes 6. Jh. n. Chr.

Dat. nach Fundkontext: gemischt

Par.: Form: Bailey, BMC III, Q 3153; Gassner, Südtor, Nr. 824; Perlzweig, Lamps, Nr. 349.

**K 917 Doppelschnauzenlampe** (Taf. 207)

AO: GHD, InvNr 69/90

Gattung: Lampe

Ton: 2.5YR6/6, fein, weich, feinporös, Glimmer, feine weiße und graue Einschlüsse.

Überzug: flächig, Farbe außen: 2.5YR5/6; Farbe innen: 2.5YR6/6, matt, teilweise abgerieben.

Maße: max. L 10,7 cm, Dm 8,3 cm, max. H 5 cm, Dm (Fülloch) 0,6 cm, Dm (Dochtloch) 1,5 cm.

Erh.: zu zwei Dritteln erhalten, zweite Schnauze weggebrochen

Beschr.: konkaver glatter Diskus, zentraler Griff, gelocht, zweifach gerillt, zwei Füllöcher, durch Rillen und Wülste von glatter Schulter getrennt, herzförmige Schnauze.

Dat. nach Stück: 3.–4. Jh. n. Chr.

Dat. nach Fundkontext: gemischt

Par.: Schnauze: Bailey, BMC III, Eph.D2.

**K 918 Rundschulterlampe** (Taf. 207 und 224)

AO: GHD, InvNr 69/87

Typ: Howland 25B Prime

Ton: 7.5YR7/6, kompakt, sehr fein, feinporös, keine Einschlüsse sichtbar.

Überzug: innen, 2.5YR5/6, matt glänzend, teilweise abgerieben

Farbe außen: 7.5YR8/6

Maße: max. L 9,6 cm, Dm 8,4 cm, max. H 2,5 cm, Dm (Fülloch) 2,2 cm, Dm (Dochtloch) 0,5 cm.

Erh.: Hälfte

Beschr.: breites Fülloch, darum Wülste zur glatten Schulter, ein seitliches Aufhängloch, lange Schnauze, kleines Dochtloch. An der Schnauze Brandspuren.

Dat. nach Stück: 3. Viertel 4. Jh.–2. Viertel 3. Jh. n. Chr.

Dat. nach Fundkontext: gemischt

Par.: Howland, Lamps, 25B Prime; I. Scheibler, Griechische Lampen, Kerameikos XI (1976) RSL 5.

**K 919 Thymiaterion** (Taf. 207)

AO: GHD, InvNr 69/91

Gattung: Reliefkeramik

Typ: Lampe: Loeschcke VIII

Ton: 7.5YR7/4, fein, porös, sehr weich, sehr viel Glimmer

Überzug: flächig, 7.5YR6/4, matt, teilweise abgerieben

Maße: erh. H 8,5 cm, Dm 6,2 cm, erh. L 8,3 cm, erh. B 7,1 cm; Lampe: max. L 8,3 cm, Dm 6,2 cm, Dm (Fülloch) 0,4 cm, Dm (Dochtloch) 0,9 cm.

Erh.: Konsole und eine Lampe

Beschr.: rechte Konsole in Volutenform, darauf Lampe. Verzierungsloser Diskus, durch Rille und Wülste von glatter Schulter abgesetzt, gelochter Henkel weggebrochen, herzförmige Schnauze. Auf der Bodenunterseite *planta pedis*-Stempel.

Dat. nach Stück: spätes 1.–3. Jh. n. Chr.

Dat. nach Fundkontext: gemischt

Par.: Form: Heimerl, Lampen, Gruppe 9g; Schnauze: Bailey, BMC III, Eph.D2; Broneer, Terracotta Lamps, 85 Abb. 41, 1.